

La base de la financiera se conforma de la siguiente manera:

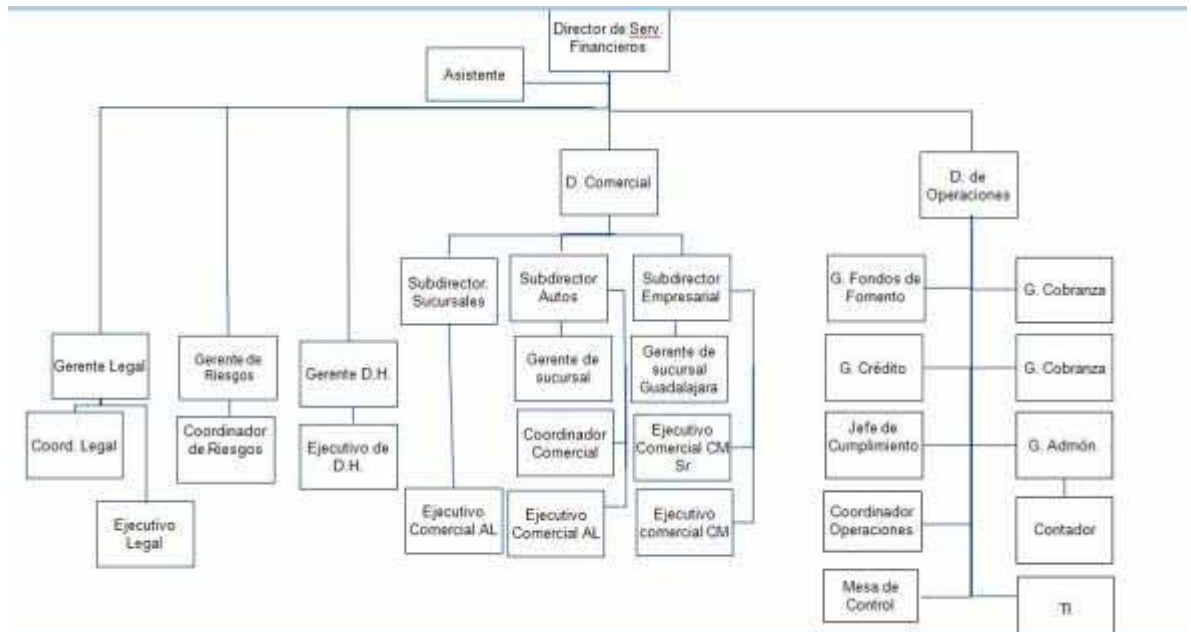

Fuente: Financiera Bepensa S.A de C.V ASOFOM. 2014. La empresa cuenta con 154 empleados, sin contar a los practicantes que son 15.

Algunos de sus principales clientes son:

Subaru marca automotriz, en la cual la financiera tiene un acuerdo, de que cada auto que salga de cualquier agencia en México, es financiada por la Financiera Bepensa, la empresa cuenta con diversos clientes PYMES, en el cual su identidad es confidencial, sin embargo, el mes de Abril del 2014 se prestó 300 millones de pesos, a un solo cliente.

Los principales créditos de la financiera son capital de trabajo, sirviendo este a muchas constructoras, para financiar sus obras.

La financiera obtiene fondos de, FIFOMI, NAFIN, Y el Banco de México.