

Indicadores Estadísticos por Destino Turístico anual (2001)

MUNICIPIO	OCUPACION HOTELERA	DERRAMA ECONOMICA	AFLUENCIA DE VISITANTES	ESTADIA
CD DE PUEBLA	66.23 %	2,938,565,499	3,218,279	1.70
Izúcar	55.69 %	59,303,287	135,662	1.67
CHOLULA	44.65 %	72,288,803	152,866	1.68
TEHUACAN	52.01 %	228,934,761	359,638	1.68
TEZIUTLAN	43.32 %	85,354,269	171,860	1.70
CUETZALAN	30.27 %	44,138,279	88,872	1.71
ATLIXCO	46.71 %	85,941,391	224,701	1.67
XICOTEPEC	41.10 %	43,134,284	84,329	1.73
HUAUCHINANGO	43.36 %	64,359,750	124,191	1.69
TOTAL	47.04 %	3,622,020,323	4,560,398	1.69
Ocupación promedio de "Ciudades del Interior" clasificadas por SECTUR		49.97 %	La Ciudad de Puebla esta 16.24 puntos por encima de la media nacional con un porcentaje de 66.23 %	

Tabla 3.1

Indicadores Estadísticos por Destino Turístico anual (2002)

MUNICIPIO	OCUPACION HOTELERA	DERRAMA ECONOMICA	AFLUENCIA DE VISITANTES	ESTADIA
CD DE PUEBLA	67.00 %	3,309,913,362	3,487,082	1.70
IZUCAR	44.00 %	48,650,545	104,360	1.68
CHOLULA	49.50 %	93,869,938	185,845	1.70
TEHUACAN	48.14 %	232,220,715	349,076	1.68
TEZIUTLAN	46.76 %	98,766,409	185,091	1.66
CUETZALAN	53.15 %	49,443,841	93,062	1.73
ATLIXCO	42.58 %	80,577,656	196,598	1.70
XICOTEPEC	43.97 %	46,172,054	87,229	1.70
SAN MARTIN TEXMELUCAN	43.76 %	23,133,401	43,704	1.70
HUAUCHINANGO	45.79 %	72,412,974	135,119	1.69
TOTAL	48.47 %	4,055,160,895	4,867,166	1.69
Ocupación promedio de "Ciudades del Interior" clasificadas por SECTUR		50.67 %	La Ciudad de Puebla esta 16.24 puntos por encima de la media nacional con un porcentaje de 67.00 %	

Tabla 3.2

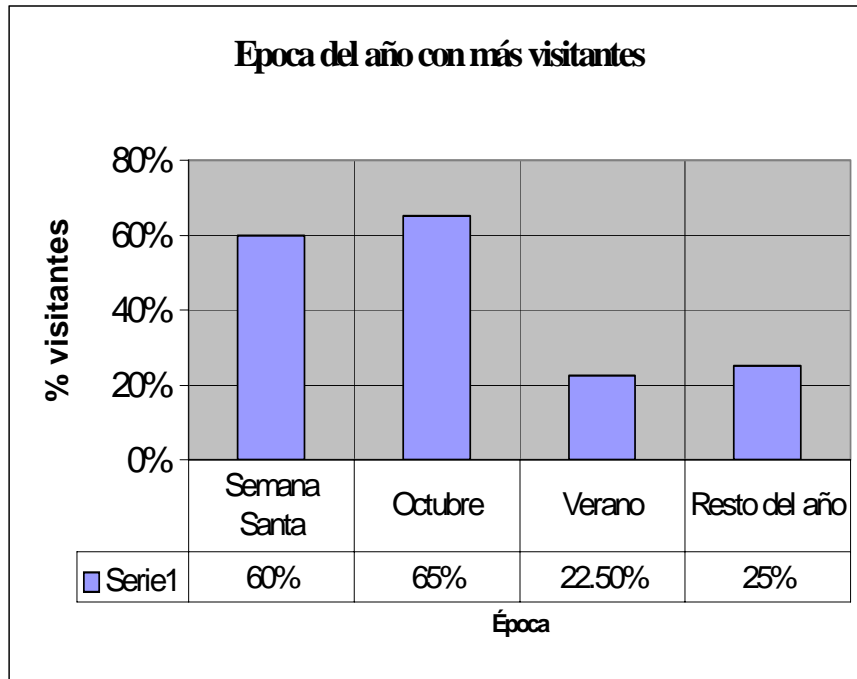

Tabla 3.3