

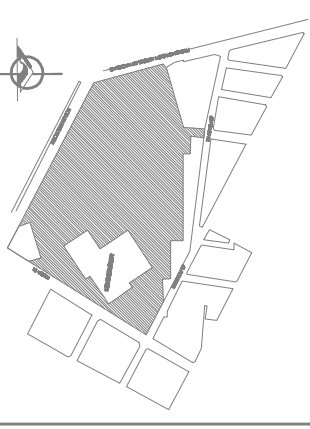

UNIVERSIDAD  
DE LAS AMERICAS  
PUEBLA

# MERCADO MIGUEL HIDALGO PUEBLA

PLANO DE LOCALIZACIÓN:



RESUMEN

ÁREA DEL TERRENO: 66,944m<sup>2</sup>

ÁREA CONSTRUIDA: 29,433m<sup>2</sup>

SECTOR DETALLE: 11,025m<sup>2</sup>

SECTOR FLORES: 10,760m<sup>2</sup>

SECTOR VERDURAS: 7,648m<sup>2</sup>

ÁREA ESTACIONAMIENTO: 12,107m<sup>2</sup>

CAJONES EST.: 342 NORMALES

6 MINUSVALIDOS

## MERCADO MIGUEL HIDALGO

PROYECTADO POR:  
LA TALLERAS GONZALEZ  
CIERRE VERDECAJON ABUQUILA

INSTRUMENTOS	ESTADO	FECHA
C&L.O.S	C&L.O.S	2010

PROYECTADO	PLANO No
REVISIÓN EVAL. NOMBRE Y NOMBRE DE NACOZARI DISEÑO DE GUAY DR. NICOLAS LOPEZ TAMAYO	A-01-01

PLANO No  
PLANTA DE CONJUNTO

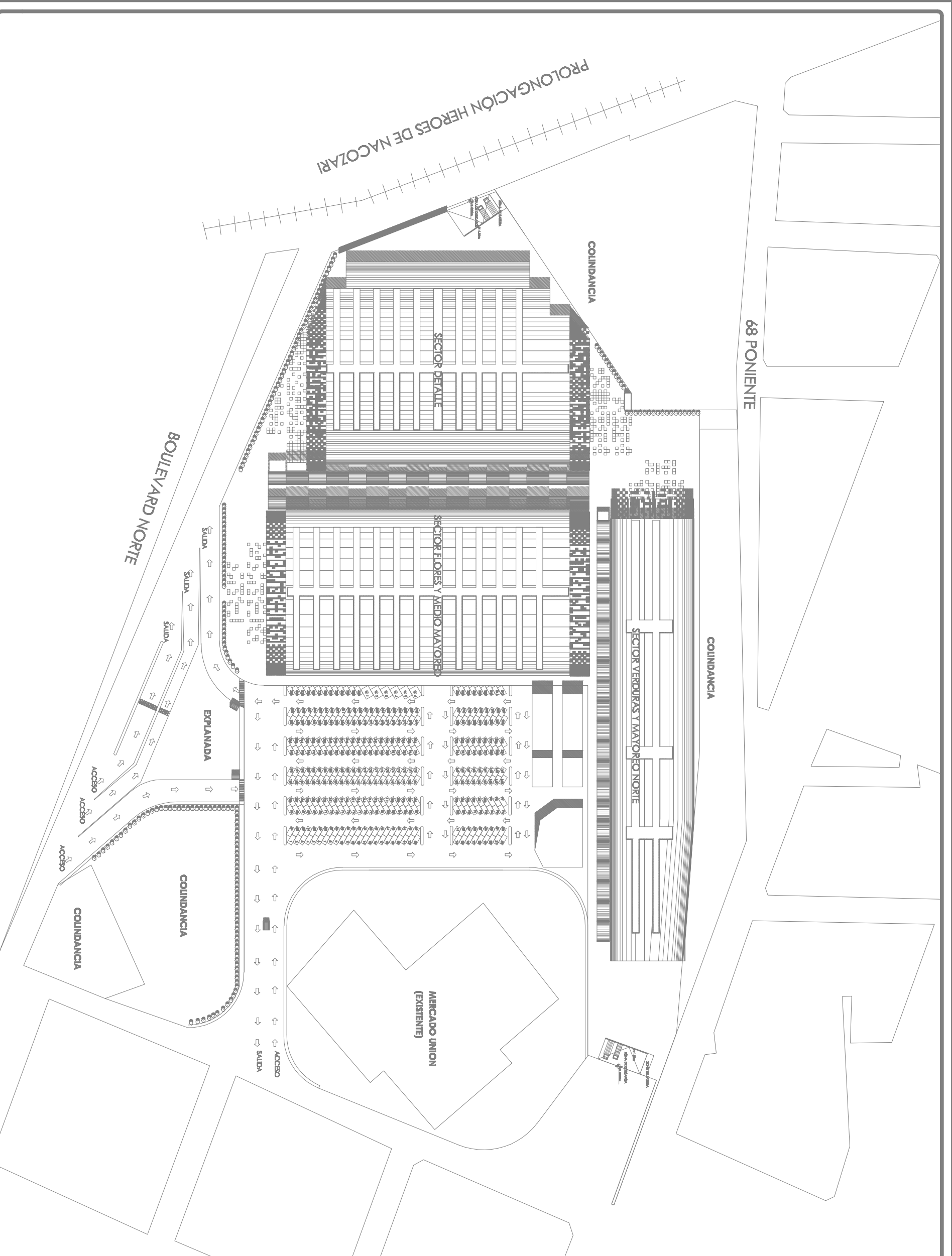



# MERCADO MIGUEL HIDALGO PUEBLA

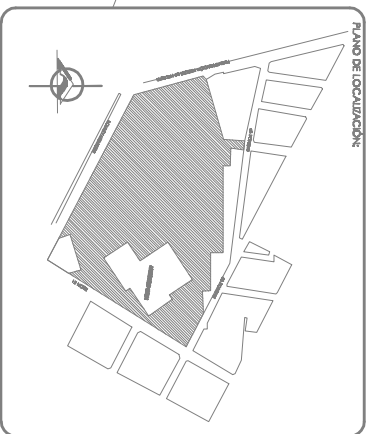

- USOS**
- ALIMENTOS
  - CAJONES
  - QANIMORLAS Y BARRACA
  - QALE BICO
  - COCHULAS
  - ORONIMAS
  - DIBOS
  - FARMACIA Y HERBOLIA
  - FLORES
  - FRUTAS
  - JARDINERIA Y FERRERIA
  - JALQUETINA
  - MAQUINARIAS
  - PEROLARIAS
  - PLASTICOS
  - POLEAS
  - ROPA
  - TORTILLAS
  - VERDURAS, PEROCEROS Y VERDURAS
  - VIGERAS
  - ZAPATILLAS
  - MOVIMIENTO
  - B BORDA

## PROYECTO MERCADO MIGUEL HIDALGO

LA TARDANDO GONZALEZ  
CARRERA VERONICA KOTO ABUJA

PROYECTO: MERCADO MIGUEL HIDALGO  
CARRERA VERONICA KOTO ABUJA

REVISION: REV. 01, 02 Y 03  
DISEÑADOR: DR. NICOLAS LOPEZ TAYANO

PLANTA: A-01-02

PLANTA ARQUITECTÓNICA DE CONJUNTO

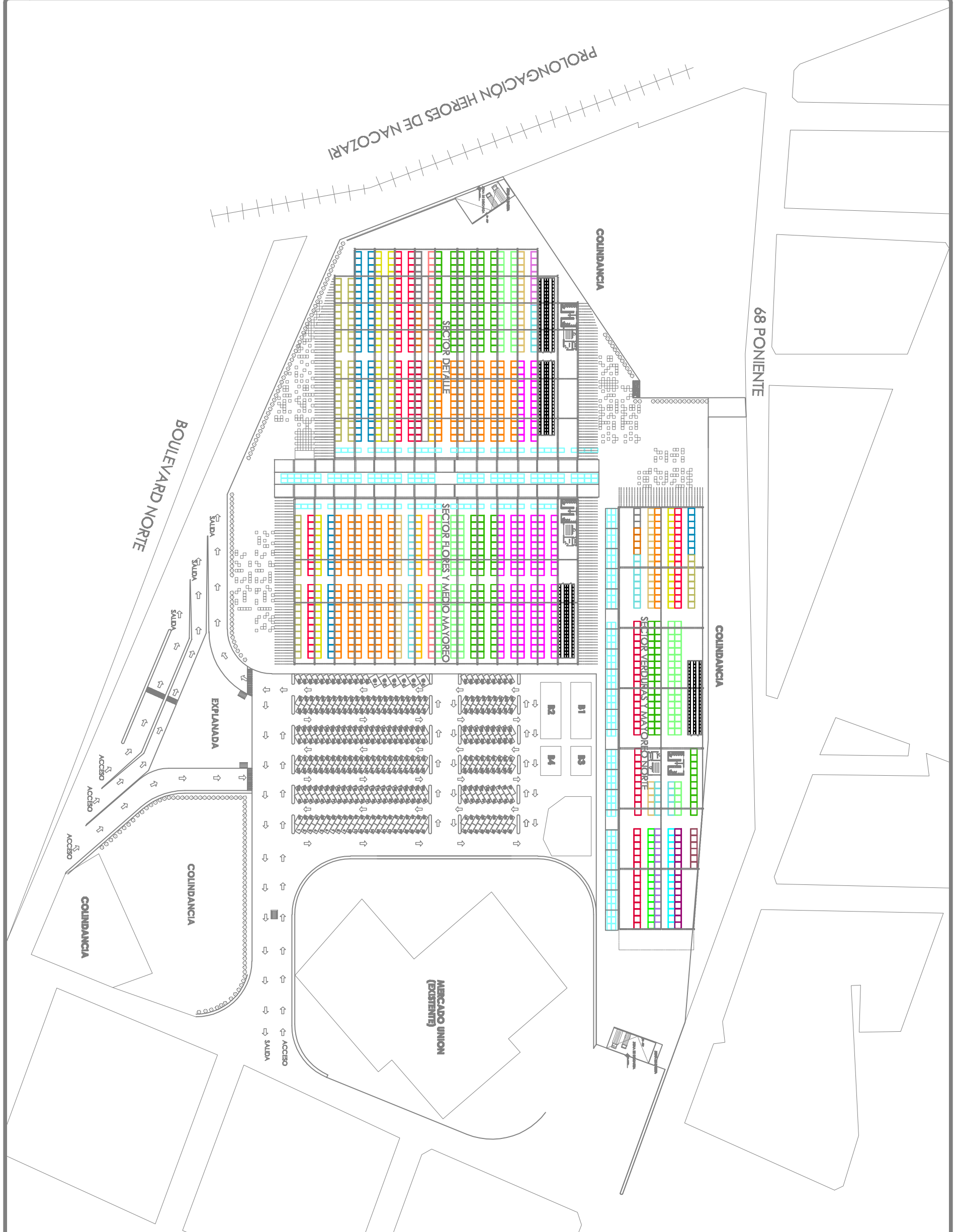

# SECTOR DETALLE

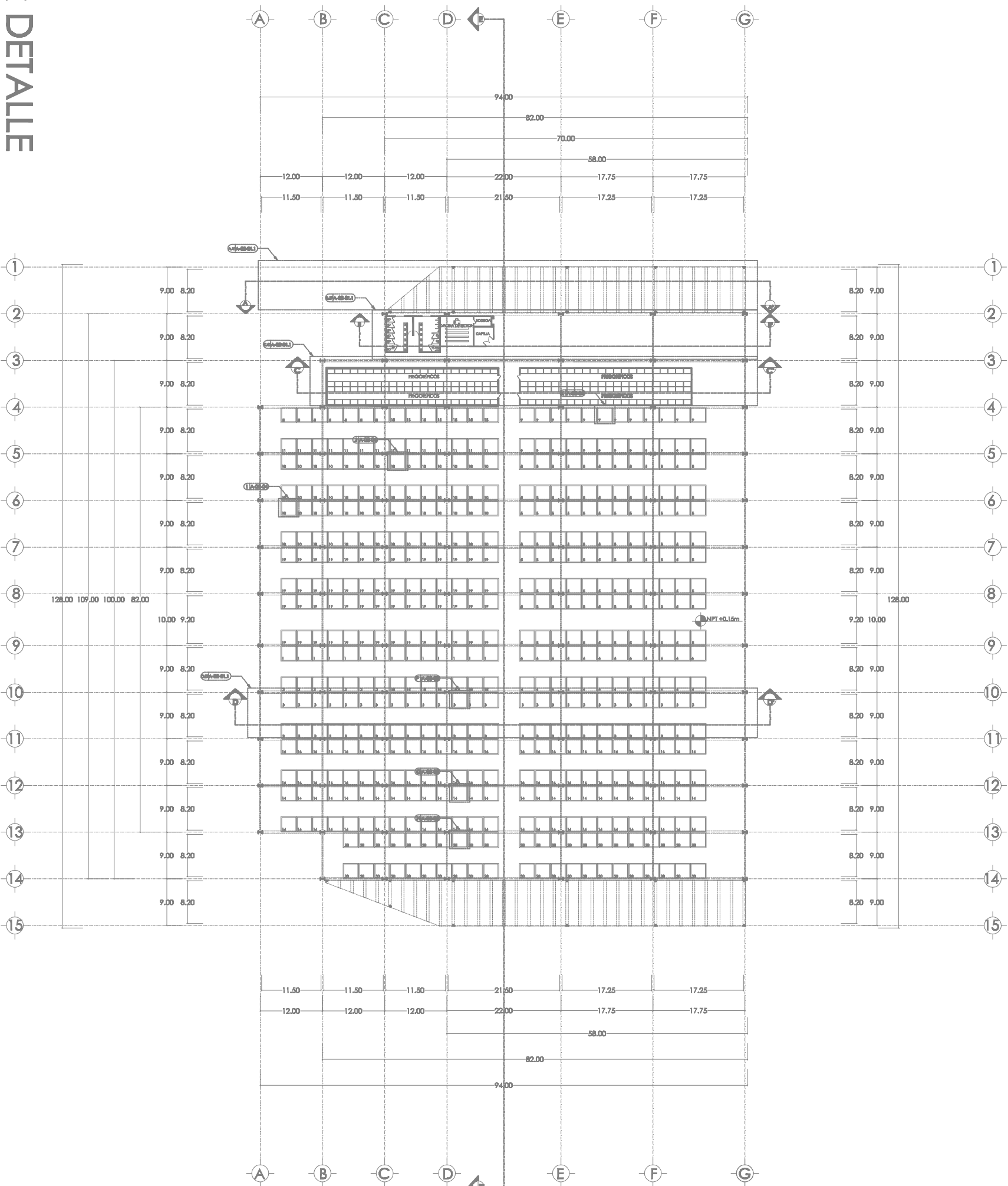

UNIVERSIDAD  
DE LAS AMÉRICAS  
PUEBLA

MERCADO  
**MIGUEL  
HIDALGO**  
PUEBLA

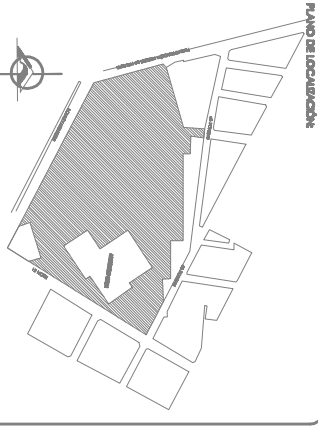

- LOCALES
- 1-ABARROTES
  - 2-CARNICERIAS
  - 3-CARNICERIAS
  - 4-CHILE SECO
  - 5-COCINAS
  - 6-CREMERIAS
  - 7-DISCOS
  - 8-FARMACIA Y ESTÉTICAS
  - 9-FLORES
  - 10-FRUTAS
  - 11-LANCERIAS Y FERRERIAS
  - 12-LIJUQUERIAS
  - 13-MAQUINARIAS
  - 14-FRASCADERIAS
  - 15-PLÁSTICOS
  - 16-ROLLETERIAS
  - 17-ROPA
  - 18-TORTELERIAS
  - 19-VERDURAS
  - 20-VICERIAS
  - 21-ZAPATERIAS
- TOTAL DE LOCALES: 512  
TOTAL DE FRONTEROS: 176

PROYECTO  
**MERCADO MIGUEL HIDALGO**

ARQUITECTO  
LA TALLERAS GONZALEZ  
CLAUDIA VERONICA SOTO ABUJA

PROYECTO  
ZONA  
C&L OS

PROYECTO  
ZONA  
C&L OS

PROYECTO  
ZONA  
C&L OS

PLANTA  
A-01-101

PLANTA ARQUITECTÓNICA AMUEBLADA



UNIVERSIDAD  
JUJULA  
DE LAS AMÉRICAS  
PUEBLA

MERCADO  
MIGUEL  
HIDALGO  
PUEBLA

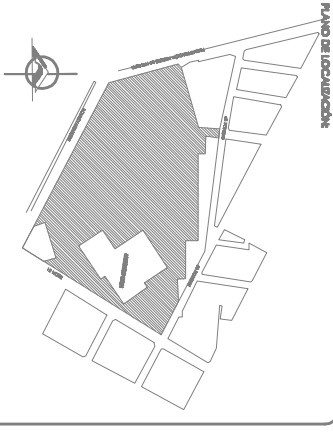

PLANO DE LOCALIZACIÓN

**MARCOS**

**LÁMINA**  
TOTAL DE METROS CUADRADOS= 11,025m<sup>2</sup>  
LÁMINA PINTRO CAL. 2A= 7,624m<sup>2</sup>  
LÁMINA ACRILICA= 2,204m<sup>2</sup>  
MARQUESINAS= 1,197m<sup>2</sup>

Lamina opaca blanca, impermeable y transmite en 100% luz natural. Se recomienda pintura blanca en la lámina para mayor protección contra la contaminación orgánica, bacterias y hongos.

**MARQUESINA**

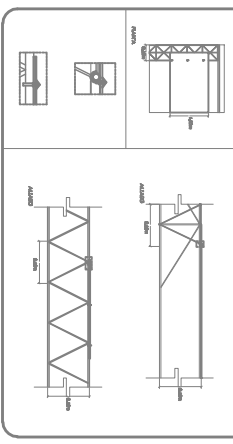

**PROYECTO**  
**MERCADO MIGUEL HIDALGO**

LA ZARZANO GONZALEZ  
CLAUDIA VERONICA SOTO ABUJA

PROYECTO	CONSTRUCCION	PLANTA DE
ZARZANO GONZALEZ	CLAUDIA VERONICA SOTO ABUJA	AZOTEA

PROYECTO	CONSTRUCCION	PLANTA DE
ZARZANO GONZALEZ	CLAUDIA VERONICA SOTO ABUJA	AZOTEA

PROYECTO	CONSTRUCCION	PLANTA DE
ZARZANO GONZALEZ	CLAUDIA VERONICA SOTO ABUJA	AZOTEA

SECTOR DETALLE

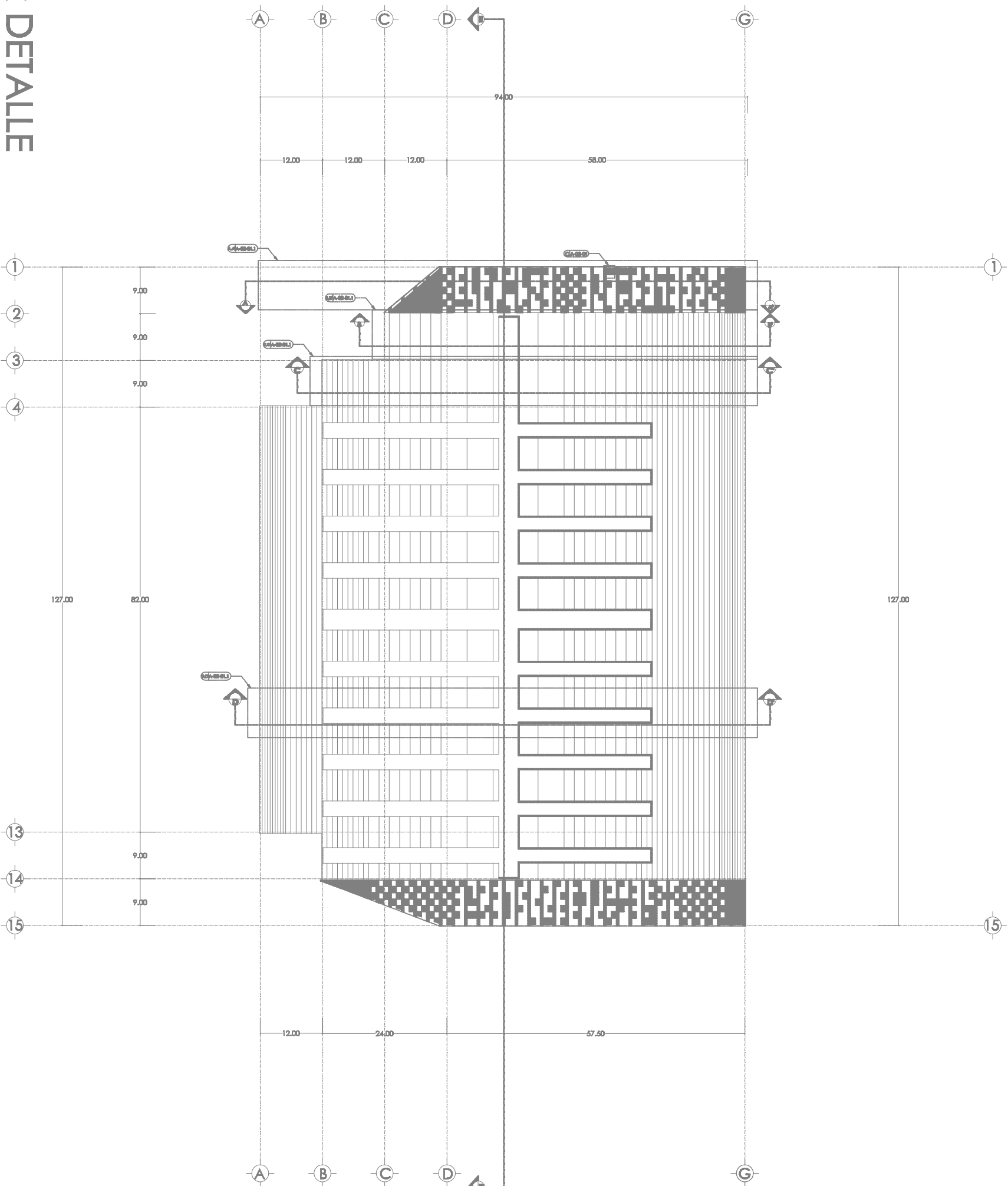

# SECTOR FLORES Y MEDIO MAYOREO

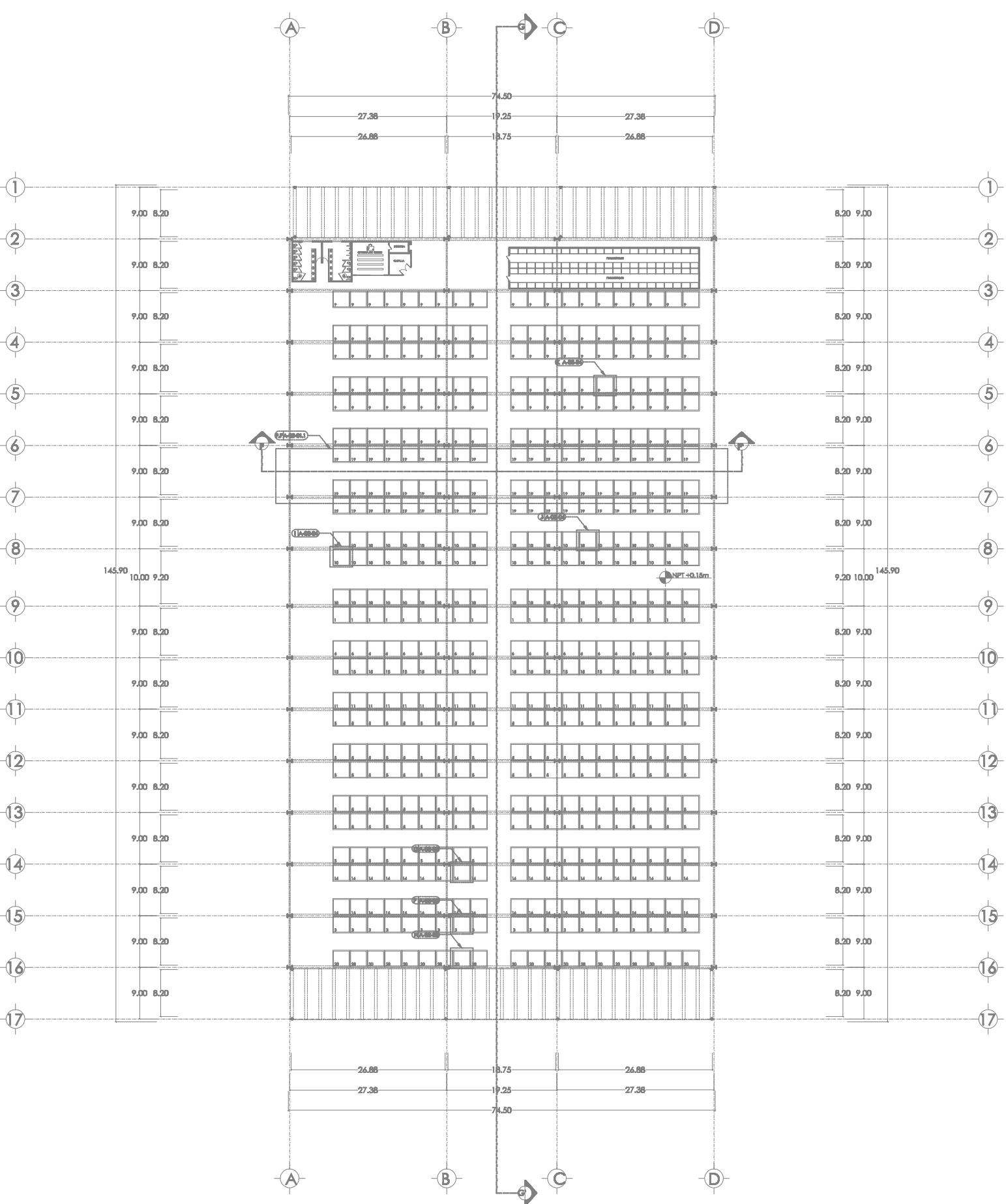

UNIVERSIDAD  
DE LAS AMÉRICAS PUEBLA

MERCADO  
**MIGUEL**  
**HIDALGO**  
PUEBLA

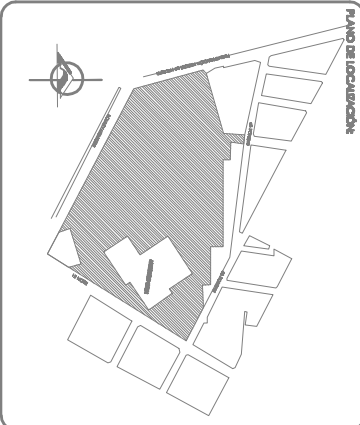

- USUARIOS
- 1-ABARROTÉS
  - 2-CARBÓN
  - 3-CARNICERÍAS
  - 4-CHILE SECO
  - 5-COCINAS
  - 6-CREMERÍAS
  - 7-DISCOS
  - 8-FARMACIA Y ESTÉTICAS
  - 9-FLORES
  - 10-FRUTAS
  - 11-JARCERÍAS Y FERRERÍAS
  - 12-LIJUQUERÍAS
  - 13-MAQUINARIAS
  - 14-FRASCADERÍAS
  - 15-PLÁSTICOS
  - 16-PAJILLERÍAS
  - 17-ROPA
  - 18-TORTELERÍAS
  - 19-VERDURAS
  - 20-VICERÍAS
  - 21-ZAPATERÍAS
- TOTAL DE LOCALES: 520  
TOTAL DE FRONTEROS: 88

PROYECTO  
**MERCADO MIGUEL HIDALGO**

PROYECTISTA  
LA ZARZANO GONZALEZ  
CLAUDIA VERONICA SOTO ABUJA

PROYECTO  
ZONIFICADO  
C&L OS

USUARIO  
C&L OS

ESCALA  
1:500

PROYECTO  
DESARROLLADO POR: UNIVERSIDAD DE LAS AMERICAS PUEBLA

REVISOR  
EVA, MONTE Y MERCE DESARROLAMI

PROYECTO  
DR. NICOLAS LOPEZ TAMAYO

PLANO No  
**A-01-201**

PROYECTO  
PLANTA ARQUITECTÓNICA AMUEBLADA



UNIVERSIDAD  
JUÁREZ  
DE LAS AMÉRICAS PUEBLA

MERCADO  
MIGUEL  
HIDALGO  
PUEBLA

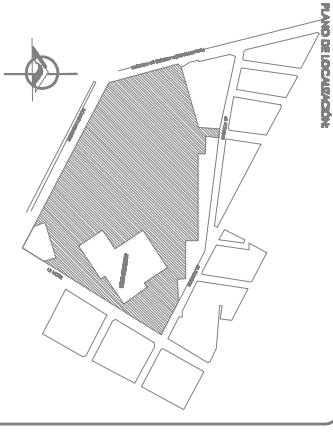

PLANO DE LOCALIZACIÓN:

MATERIA  
LÁMINA

TOTAL DE METROS CUADRADOS=10,760m<sup>2</sup>  
LÁMINA PINTRO CAL. 2/4= 6,640m<sup>2</sup>  
LÁMINA ACRILICA=2,820m<sup>2</sup>  
MARQUESINAS= 1,300m<sup>2</sup>

Lámina epoxi-baldosa, perforada y laminada en fibra de carbono. El material laminado Pinturo y Acrílico se les fabrica para mayor protección contra la contaminación orgánica, bacterias y hongos.

MARQUESINA

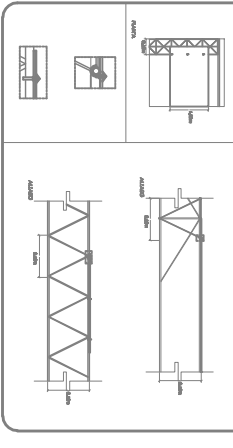

PROYECTO  
MERCADO MIGUEL HIDALGO

PROYECTISTA  
LA ZARZANO GONZALEZ  
CLAUDIA VERONICA SOTO ABUJA

PROYECTO	PROYECTISTA	FECHA
ZARZANO GONZALEZ	LA ZARZANO GONZALEZ	2022
CLIENTES	CLIENTES	
C&L OS	C&L OS	

PROYECTO	PROYECTISTA
CLIENTES	CLIENTES
C&L OS	C&L OS
FECHA	FECHA
2022	2022

PLANO 01  
PLANTA DE AZOTEA

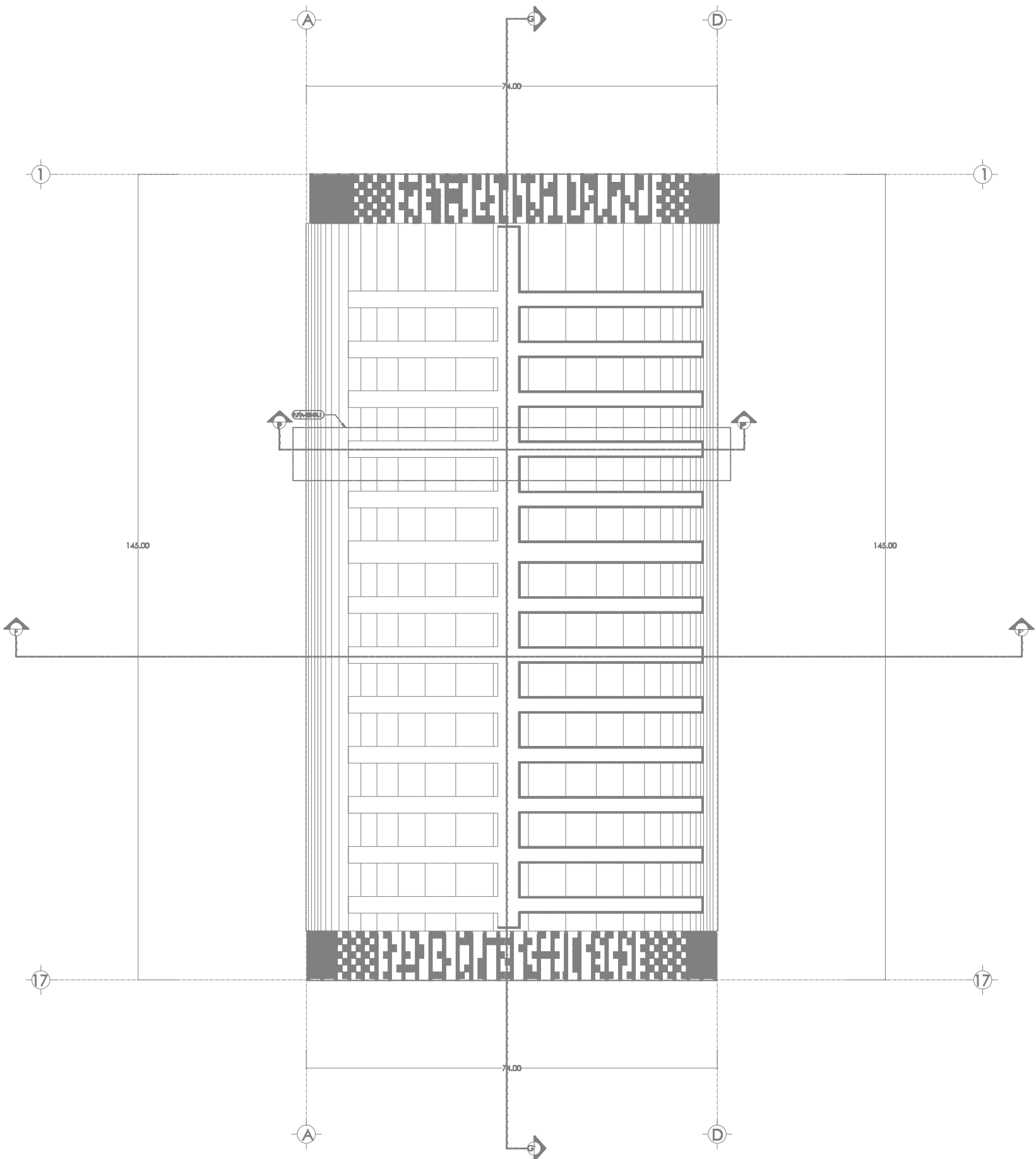

# SECTOR FLORES Y MEDIO MAYOREO





UNIVERSIDAD  
DE LAS AMERICAS  
PUEBLA

MERCADO  
MIGUEL  
HIDALGO  
PUEBLA

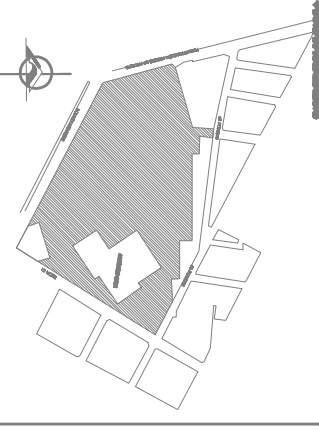

**LÁMINA**

TOTAL DE METROS CUADRADOS= 7,648m<sup>2</sup>  
LÁMINA PINTRO CAL. 24= 5,951m<sup>2</sup>  
LÁMINA ACRILICA=1,367m<sup>2</sup>  
MARQUESINA= 330m<sup>2</sup>

Lámina galvanizada, perforada y laminada en frío conforma. B  
revestimiento pintado blanco a la ténica para mayor protección contra la  
contaminación orgánica y bacteriológica.

**MARQUESINA**

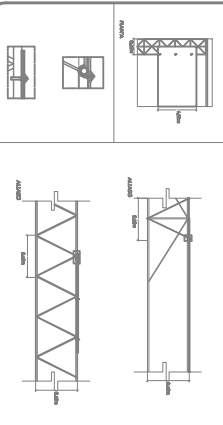

**MERCADO MIGUEL HIDALGO**

PROYECTO  
LA ZANOHANO GENERAL  
CLAUDIA VERONICA SOTO ABUJA

PROYECTO	PROYECTO	FECHA
ZANOHANO	GENIO	2004
CALLOS	CALLOS	2004

PROYECTO	PROYECTO	PLANTA
DESARROLLO DE PROYECTO	DESARROLLO DE PROYECTO	A-01-302
REVISION	REVISION	
REVISION	REVISION	
DR. NICOLAS LOPEZ TAMAYO		

PLANTA DE AZOTEA

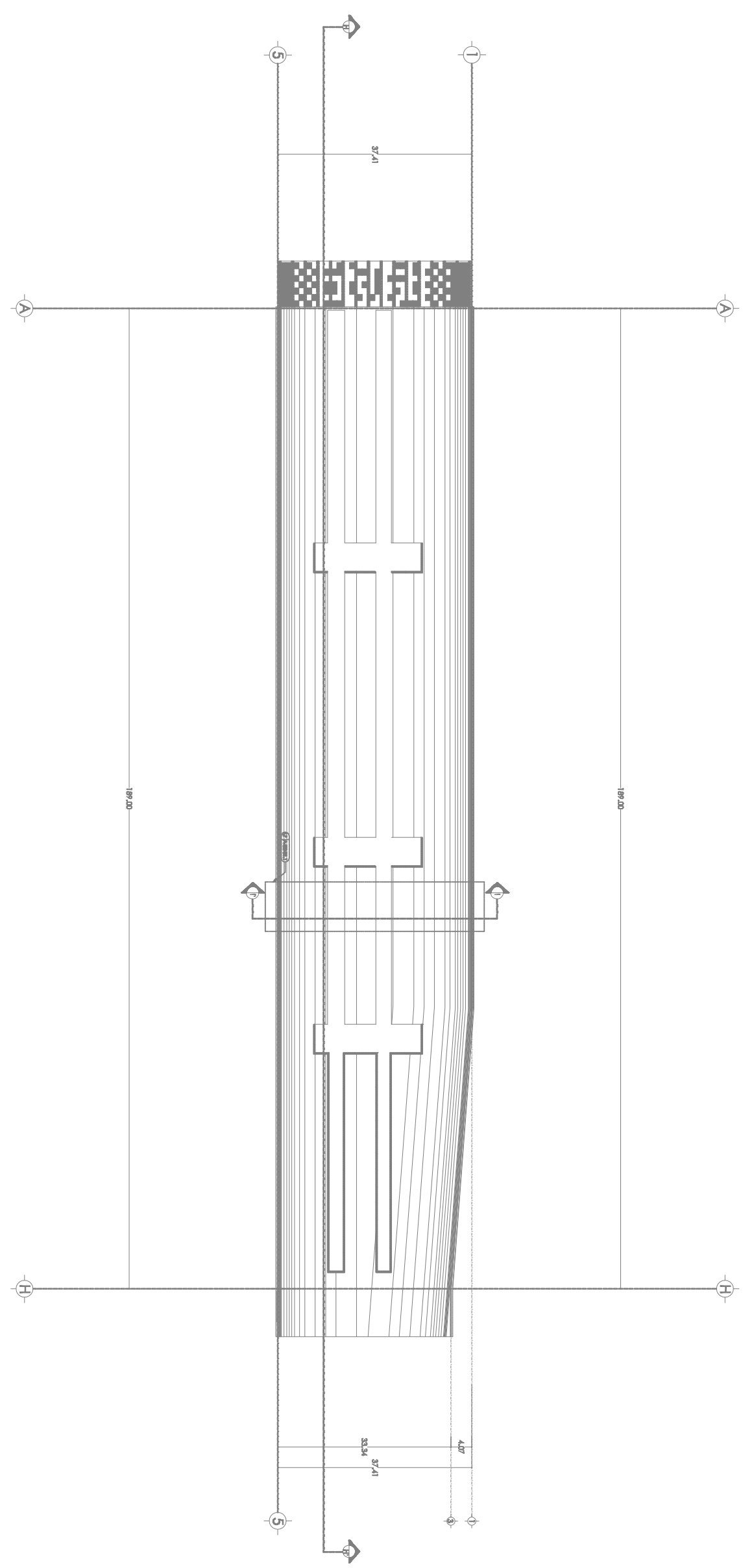

**SECTOR VERDURAS Y MAYOREO NORTE**





UNIVERSIDAD  
DE LAS AMERICAS  
PUEBLA

MERCADO  
**MIGUEL  
HIDALGO**  
PUEBLA

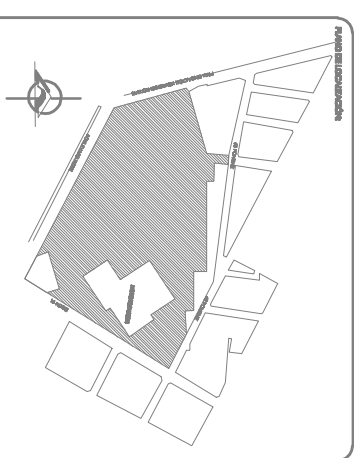

PROYECTO  
**MERCADO MIGUEL HIDALGO**

ARQUITECTO  
LUZ ZAMORANO GONZALEZ  
CIENFUEGOS VERDEGAS SOTO ARDANA

PROYECTO	DETALLE	ESCALA
ZONIFICACION CÁLLOS	CÁLLOS	S/E

PROYECTO  
DISEÑO Y CONSTRUCCIÓN DE UN MERCADO DE PRODUCTOS FRESCOS Y SECAES EN LA ZONA DE CALLOS DE LA CIUDAD DE PUEBLA

REDACCION  
ALVARO, NORMA Y VICTORIANO BERRIOZABAL  
DISEÑO DE OBRAS  
DR. NICOLAS LOPEZ Y MAIANO

PLANO DE  
A-02-01

PLANO DE  
**CORTES GENERALES**

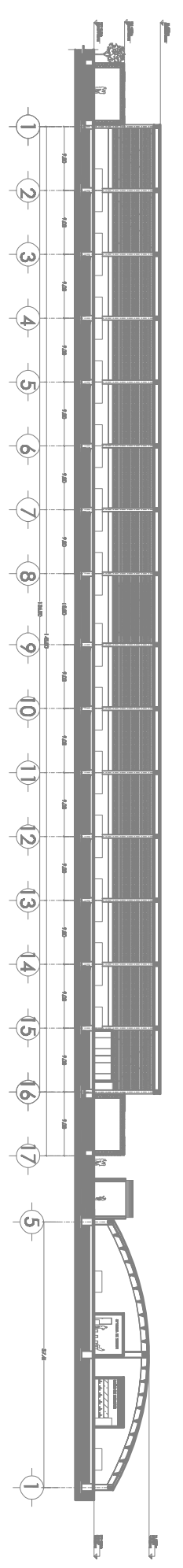
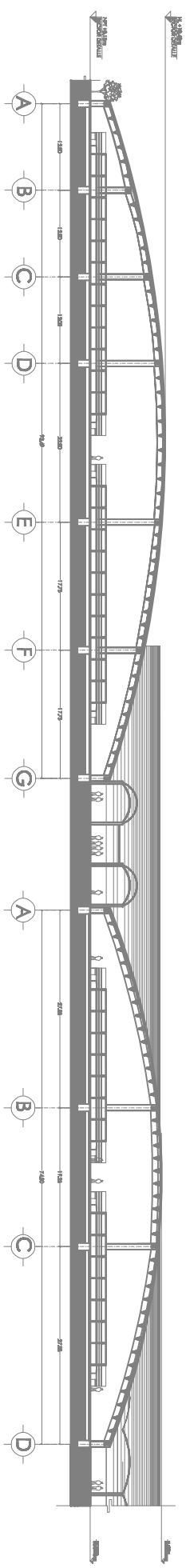



UNIVERSIDAD  
DE LAS AMERICAS  
PUEBLA

MERCADO  
**MIGUEL  
HIDALGO**  
PUEBLA

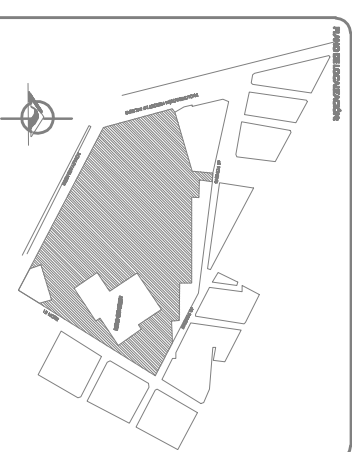

PROYECTO  
**MERCADO MIGUEL HIDALGO**

ARQUITECTO  
LUZ ZAMORANO GONZALEZ  
CIAMBA VERDECASTRO ARDANA

PROYECTO	DETALLE	ESCALA
ZONIFICACION CÁLLOS	CÁLLOS	S/E

PROYECTO	DETALLE	ESCALA
COORDINACION DE VERIFICACION ADMINISTRATIVA		
VERIFICACION		
ALYIA, NORME Y VERNOS DE VIGORIAN		
CONSEJOS DE OMA		
DR. NICOLAS LOPEZ Y MAANO		

PLANO DE  
**CORTES GENERALES**

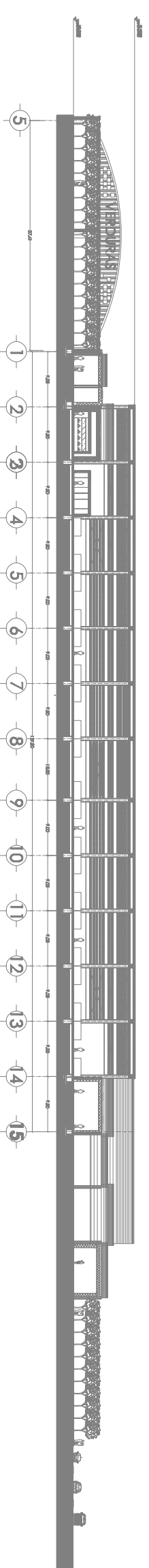
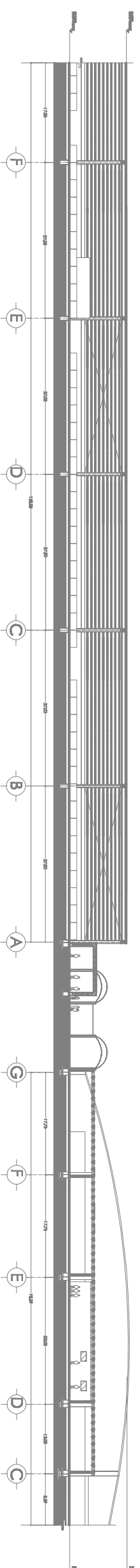



UNIVERSIDAD  
DE LAS AMERICAS PUEBLA

MERCADO  
**MIGUEL  
HIDALGO**  
PUEBLA

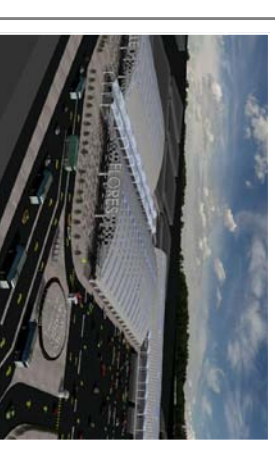
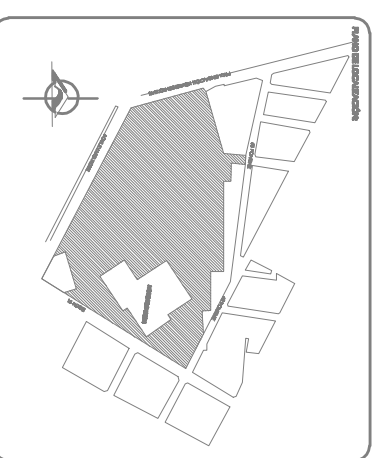

PROYECTO  
**MERCADO MIGUEL HIDALGO**

ARQUITECTO  
LUZ ZAIGORIANO GONZALEZ  
CIENFERNA VERDECASTRO ARDANA

PROYECTO	DETALLE	ESCALA
REVISIONES C&LDS	C&LDS	S/E

PROYECTADO  
COORDINACION DE VERIFICACION ADMINISTRATIVA

VERIFICACION  
ARQUITECTONICA  
INGENIERO DE OBRAS  
DR. NICOLAS LOPEZ Y MAIANO

PLANO DE  
**A-02-03**

PLANO DE  
**FACHADAS GENERALES**

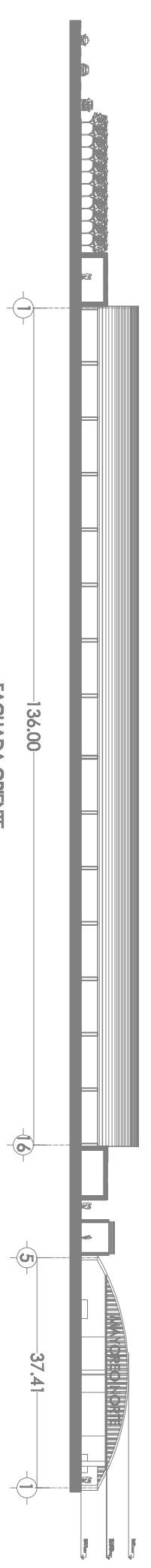
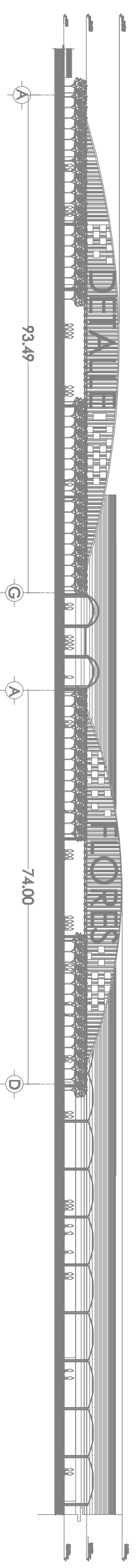



UNIVERSIDAD  
DE LAS AMERICAS  
PUEBLA

MERCADO  
**MIGUEL  
HIDALGO**  
PUEBLA

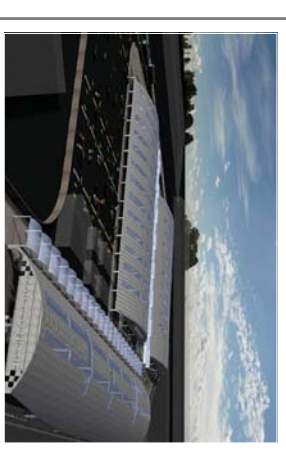
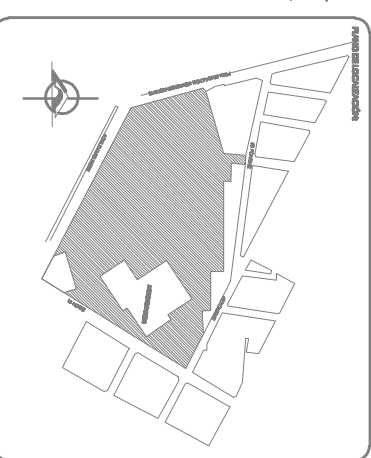

PROYECTO  
**MERCADO MIGUEL HIDALGO**

ARQUITECTO  
LUZ ZAIGRANO GONZALEZ  
CIERREBA VERDECASTRO ARDANA

PROYECTO	DETALLE	ESCALA
REVISIONES CÁLULOS	CÁLULOS	S/E

PROYECTADO  
DESARROLLO DE VENTANAS, ALERJES Y BARRANDEROS

REVISADO  
ALVARO, NORBERTO Y VIBOROS BERRIOZABAL  
DISEÑADOR DE OBRAS  
DR. NICOLAS LOPEZ Y MAIANO

PLANO 03  
**A-02-04**

PLANO 03  
**FACHADAS GENERALES**

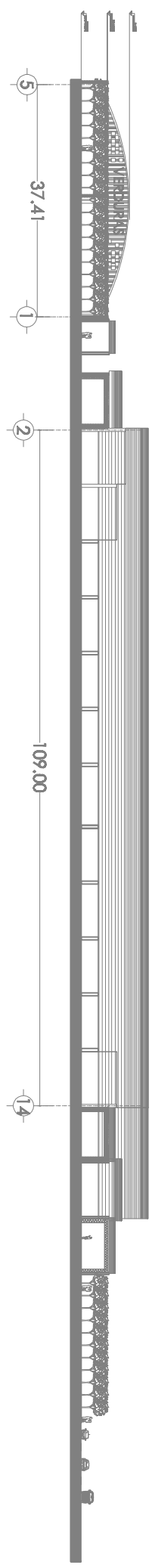
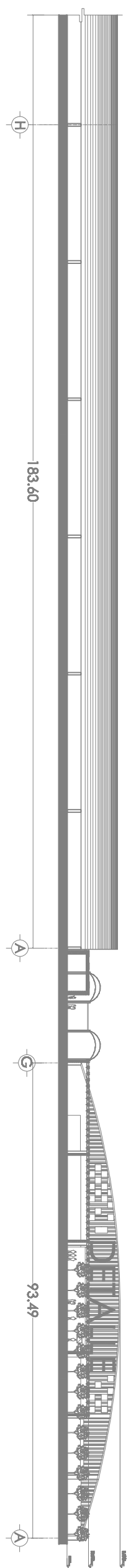

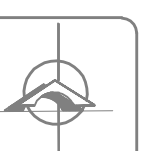

UNIVERSIDAD  
DE LAS AMÉRICAS  
PUEBLA

MERCADO  
MIGUEL  
HIDALGO  
PUEBLA

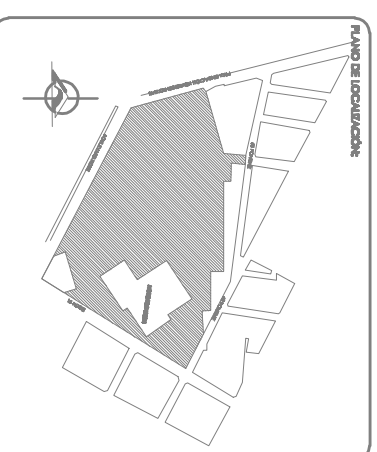

PLANO DE LOCALIZACIÓN

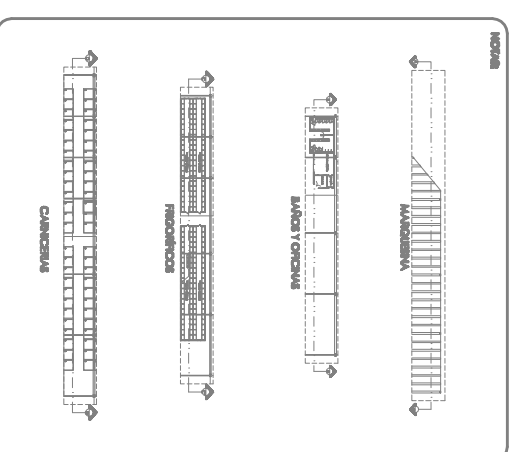

PROYECTO  
**MERCADO MIGUEL HIDALGO**

ARQUITECTO  
LUIS ZAIGORIANO GONZALEZ  
CIENFERRA VERDECAJAS Y ARDANA

PROYECTO	DETALLE	ESCALA
CALLOS	CALLOS	S/E

PROYECTO	PLANO DE
DESCRIPCIÓN DE VERIFICACIÓN ADMINISTRATIVA	A-02-101
VERIFICACIÓN	
ALTA, NOMBRE Y VÍNCULO DE VERIFICADOR	
CONSTRUCTOR DE OBRAS	
DR. NICOLÁS LOPEZ Y MAÍTO	

PLANO DE  
**CORTES TRANSVERSALES**

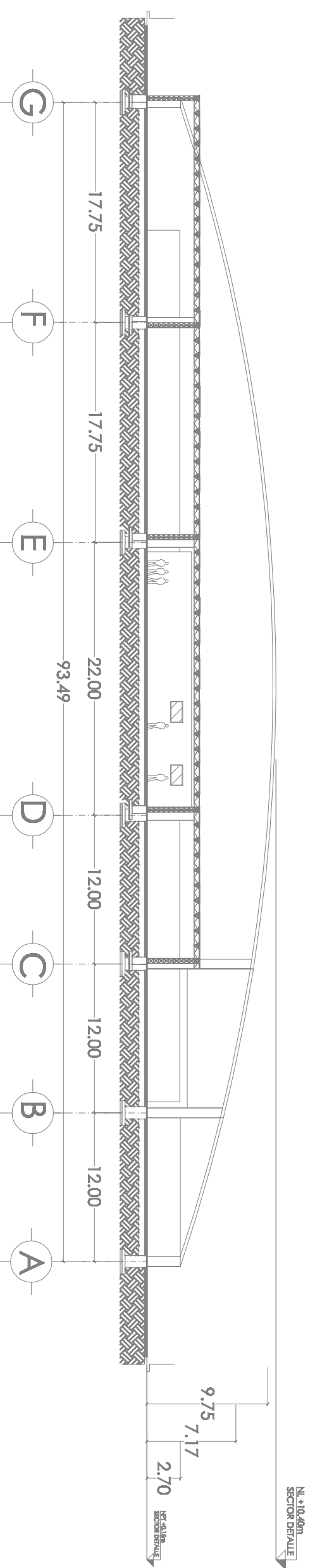

A.A' CORTE TRANSVERSAL SECTOR DETALLE  
MARQUESINA



UNIVERSIDAD  
DE LAS AMÉRICAS  
PUEBLA

MERCADO  
**MIGUEL  
HIDALGO**  
PUEBLA

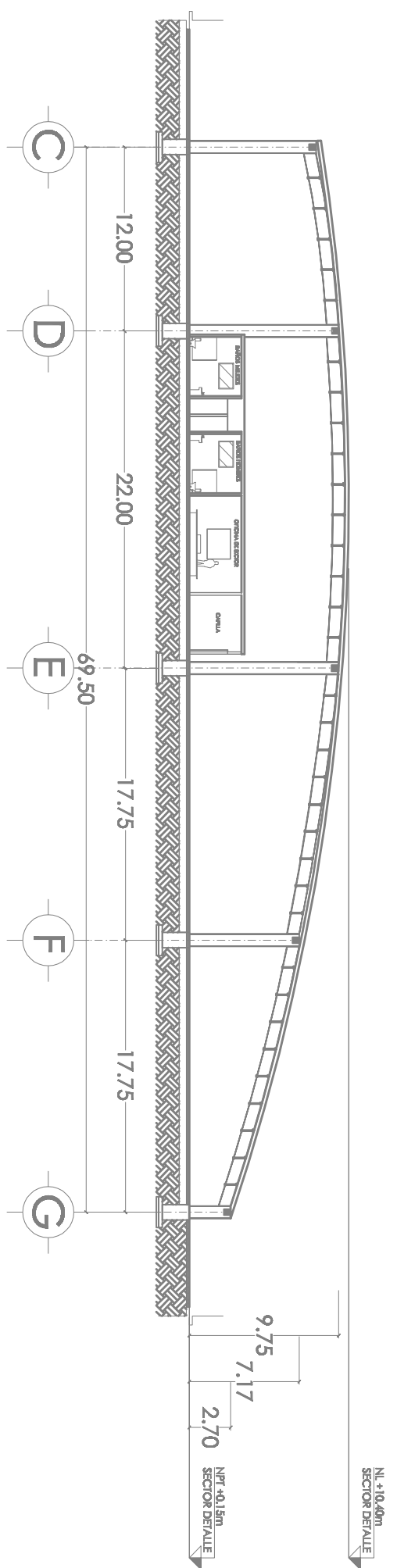
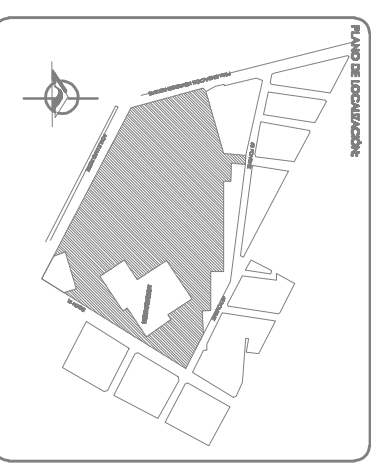

**B, B'**  
CORTE TRANSVERSAL SECTOR DETALLE  
BANOS, OFICINA Y CAPILLA

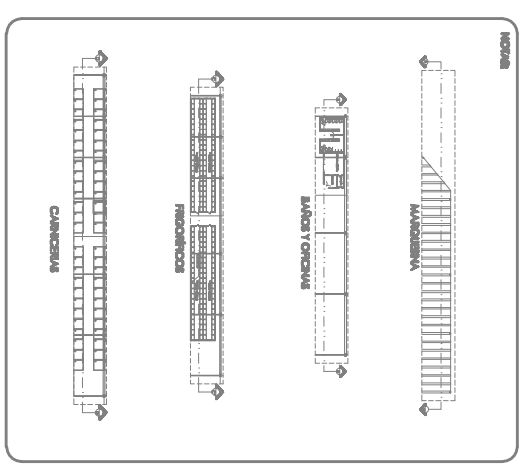

PROYECTO  
**MERCADO MIGUEL HIDALGO**

ARQUITECTO  
LVA ZAMORANO GONZALEZ  
CIARRERA VERDECASTRO ARDANA

PROYECTO	DETALLE	ESCALA
ZONIFICACION CÁLLOS	CÁLLOS	S/E

PROYECTO  
ORGANIZACIÓN DE VEREDAS ADMINISTRATIVAS  
REDACCIÓN  
ALVA, NORIE Y VIBIOSI DE VIGORANI  
DISEÑO DE OBRAS  
DR. NICOLAS LOPEZ Y MAANO

A-02-102

PLANO DE  
CORTES TRANSVERSALES

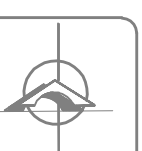

UNIVERSIDAD  
DE LAS AMÉRICAS  
PUEBLA

MERCADO  
**MIGUEL  
HIDALGO**  
PUEBLA

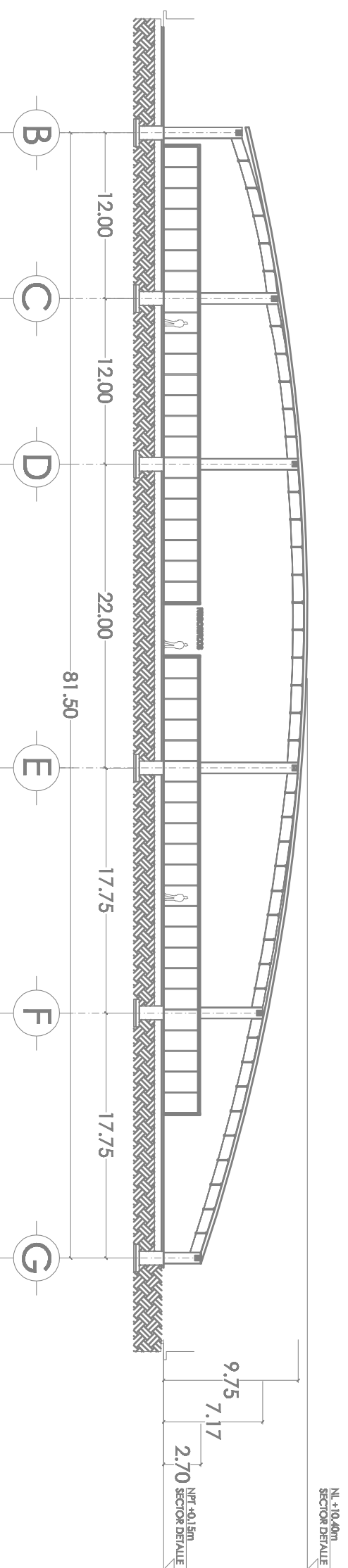
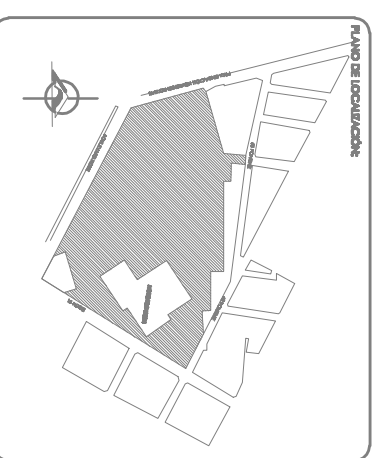

C,C' CORTE TRANSVERSAL SECTOR DETALLE  
AREA DE FRIGORIFICOS

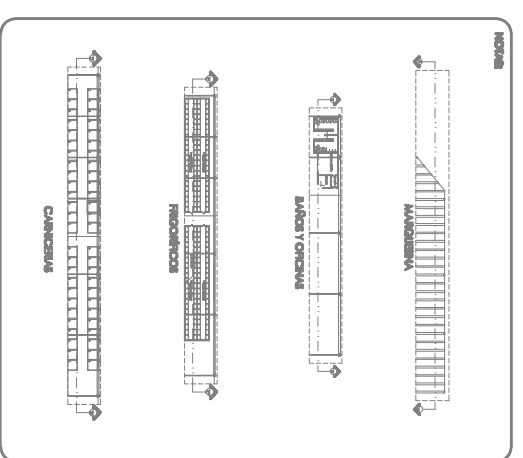

PROYECTO  
**MERCADO MIGUEL HIDALGO**

ARQUITECTO  
LUZ ZAIGORIANO GONZALEZ  
CIARRINA VERDECASTRO ARDANA

PROYECTO	DETALLE	ESCALA
CALLOS	CALLOS	S/E

PROYECTO  
CONSEJO DE VEREDAS ADMINISTRACIONES  
MIGUEL  
ALVA, NOME Y HERIBERTO BARRAGAN  
DIRECTOR DE OMA  
DR. NICOLAS LOPEZ Y MAURO

PLANO DE  
A-02-103

PLANO DE  
CORTES TRANSVERSALES







UNIVERSIDAD  
DE LAS AMERICAS  
PUEBLA

MERCADO  
MIGUEL  
HIDALGO  
PUEBLA

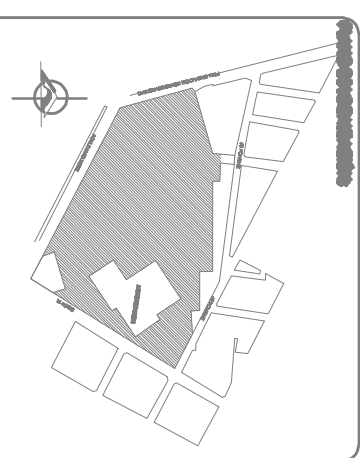

PROYECTO  
**MERCADO MIGUEL HIDALGO**

ARQUITECTO  
LUA ZAMORANO GONZALEZ  
CIARRA VERDECASTRO ARDANA

PROYECTO	DESENHO	ESCALA
REVISADO	CALOS	0/3
PROYECTADO	CALOS	

PROYECTADO  
ORGANIZACION DE VEREDAS AGRARIAS/ASISTENCIA  
TECNICA  
ALVA, NOMEI Y HERIBERTO BERRIOZABAL  
DIRECCION DE OBRAS  
DR. NICOLAS LOPEZ YMAVO

PLANO DE  
FACHADAS

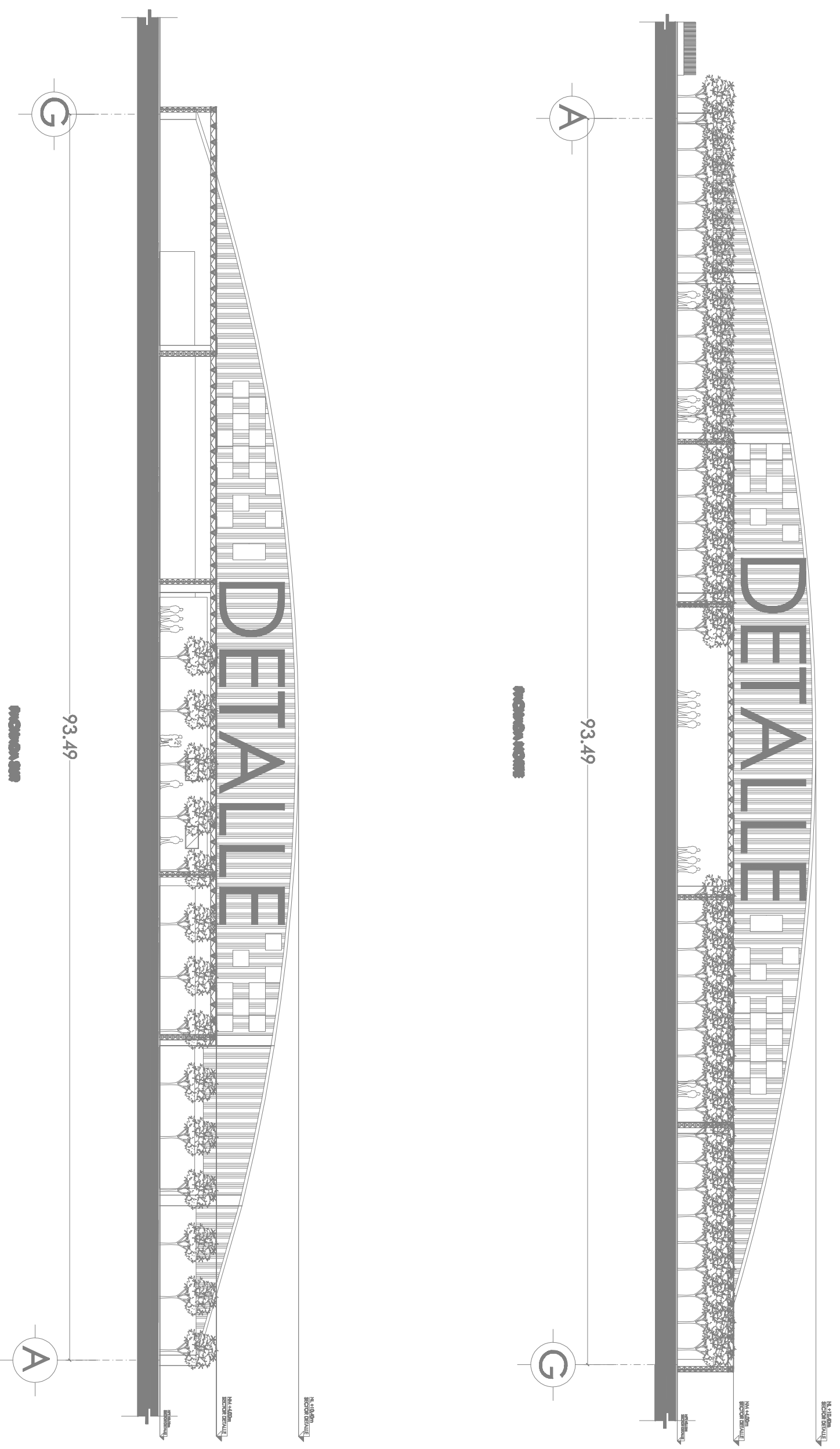

# SECTOR DETALLE





MERCADO  
MIGUEL  
HIDALGO  
PUEBLA

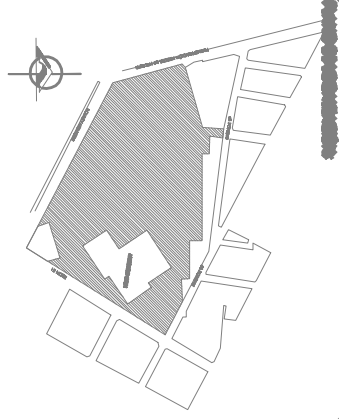

PROYECTO  
**MERCADO MIGUEL HIDALGO**

PROYECTANTE  
LA ZARZARANO GONZALEZ  
CLAUDIA VERONICA SOTO ABUJA

TIPO DE PROYECTO	SERVID	ESCALA
CALLOS	C&L.O.S	1:50

FECHA DE ENTREGA DE PROYECTO  
DESARROLLO DE PROYECTO  
REVISION  
ELAB. INFORME Y MEMORIAS DE MOTIVACION  
REVISOR (S) DEL PROYECTO  
DR. NICOLAS LOPEZ TAMAYO

PLAZO  
A-02-202

PROYECTO  
FACHADAS

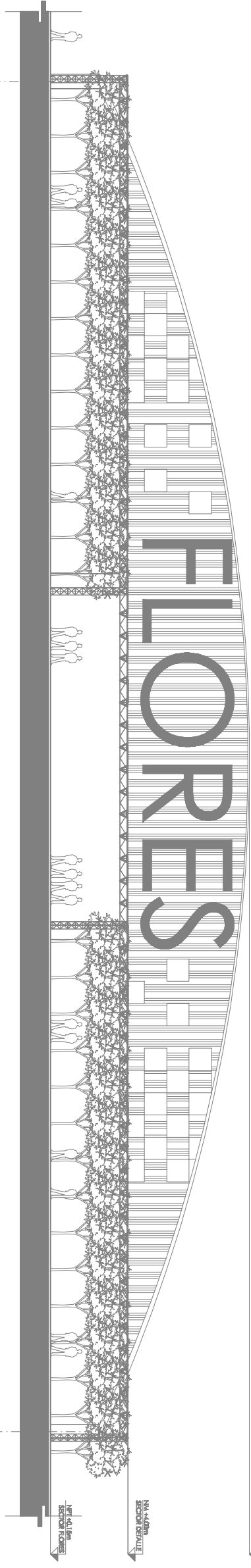

FACHADA NOROCCIDENTAL

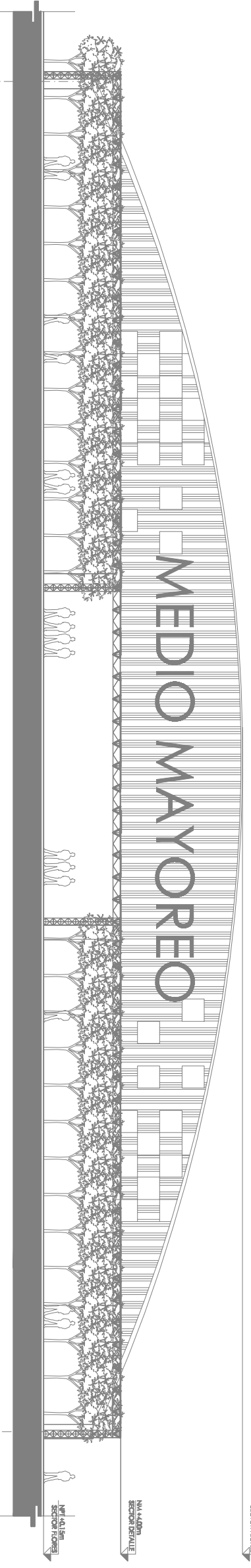

FACHADA SUR

# SECTOR FLORES Y MEDIO MAYOERO



# MAYOREO NORTE

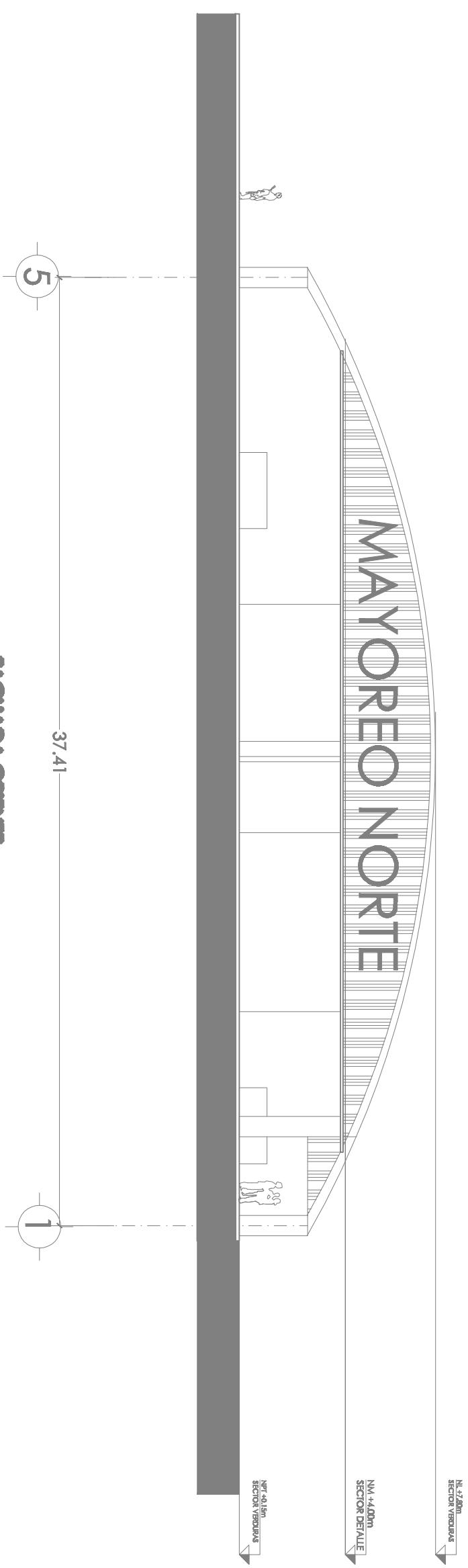

FACHADA ORIENTE

# VERDURAS

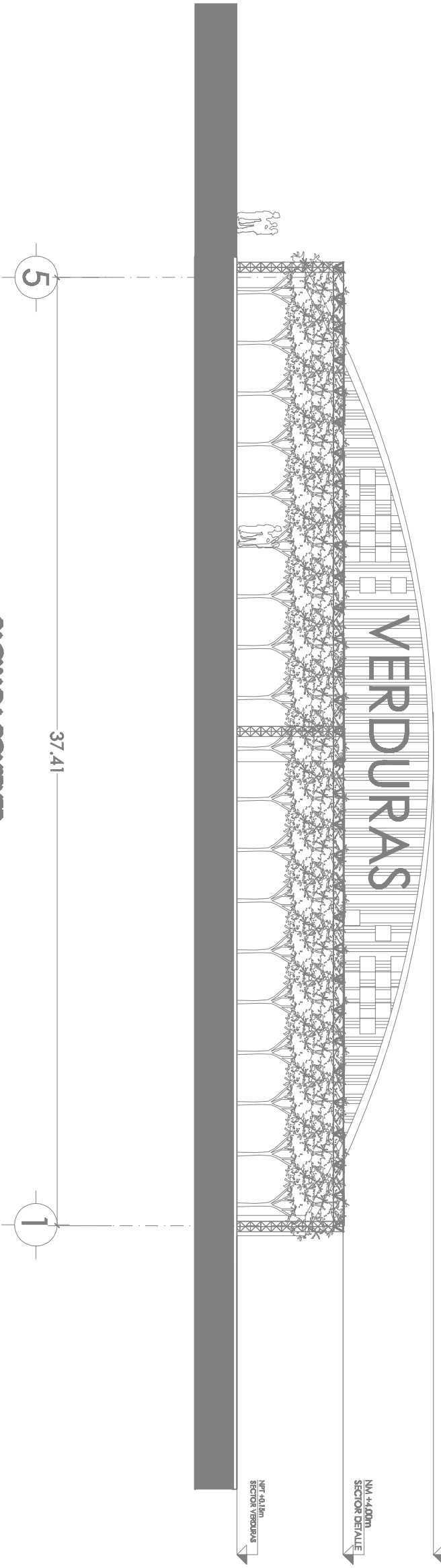

FACHADA PONIENTE

# SECTOR VERDURAS Y MAYOREO NORTE



MERCADO MIGUEL HIDALGO PUEBLA

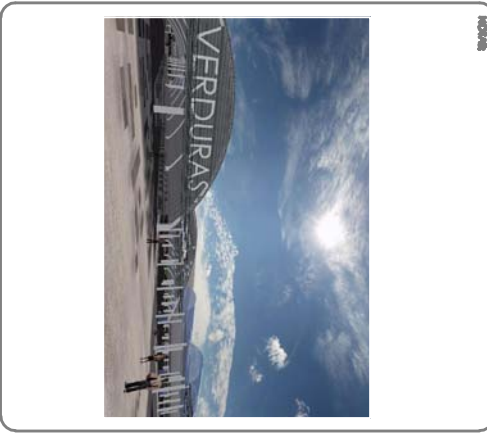
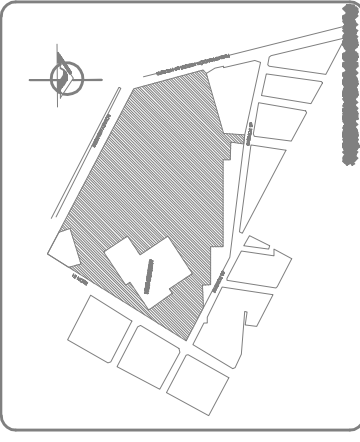

MERCADO MIGUEL HIDALGO

PROYECTO LA ZANOHANO GENERAL CLAUDIA VERONICA SOTO ABELLA

PROYECTO	DESARROLLADO	REDA
C&L OS	C&L OS	OS

REDA  
A-02-302

FACHADAS



UNIVERSIDAD  
DE LAS AMÉRICAS  
PUEBLA

MERCADO  
**MIGUEL  
HIDALGO**  
PUEBLA

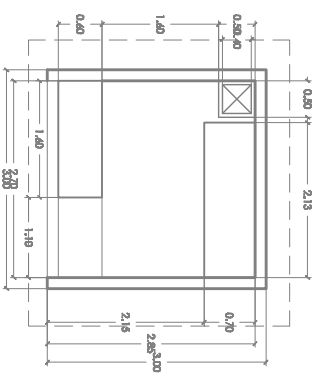
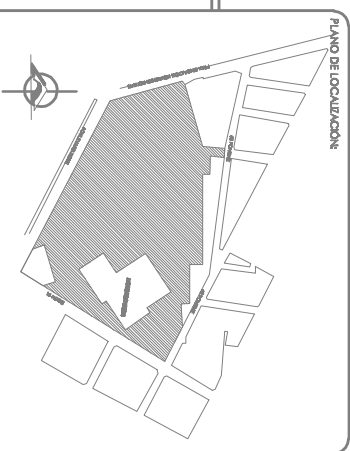

**F** CARNICERÍA  
esc. 1:100

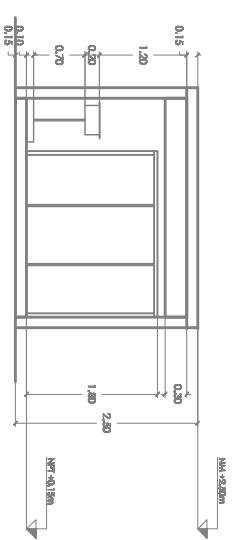

**F** DETALLE EN ALZADO CARNICERÍA  
esc. 1:100

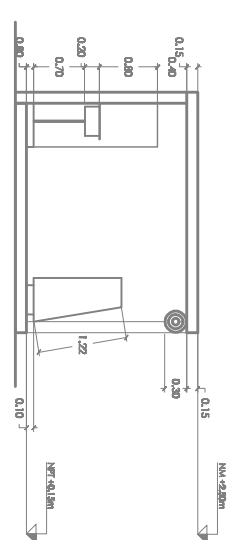

**F** DETALLE EN ALZADO CARNICERÍA  
esc. 1:100

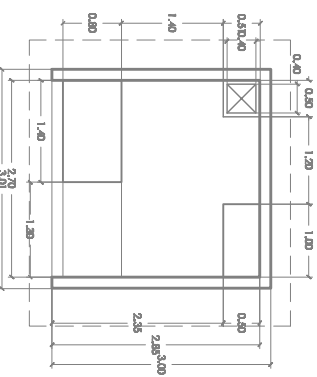

**G** PESCADERÍA  
esc. 1:100

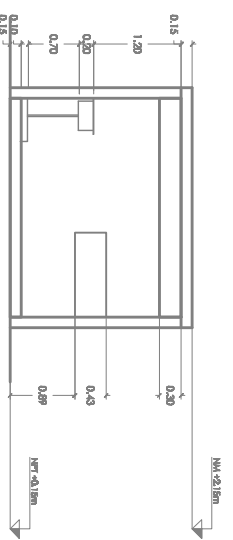

**G** DETALLE EN ALZADO PESCADERÍA  
esc. 1:100

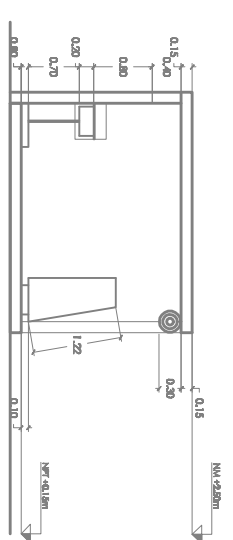

**G** DETALLE EN ALZADO PESCADERÍA  
esc. 1:100

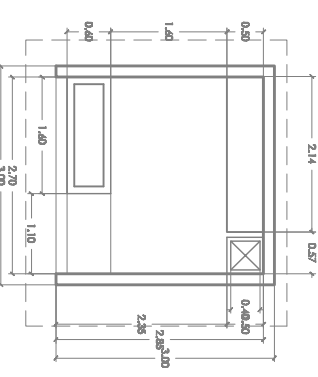

**H** VÍCERAS  
esc. 1:100

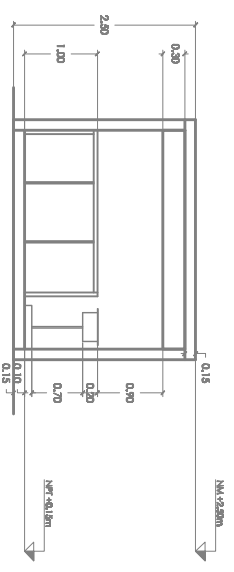

**H** DETALLE EN ALZADO VÍCERAS  
esc. 1:100

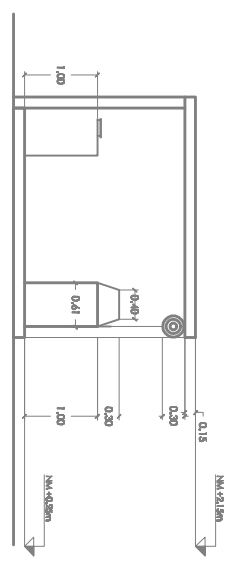

**H** DETALLE EN ALZADO VÍCERAS  
esc. 1:100

PROYECTO  
**MERCADO MIGUEL HIDALGO**

ARQUITECTO  
LUZ ZAICORIANO GONZALEZ  
CIARRA VERDECASSO ARDANA

PROYECTO	DETALLE	ESCALA
ZONIFICACION	CALLOS	S/E
CALLOS	CALLOS	

PROYECTO  
ORGANIZACION DE VEREDAS, ASISTENTE TECNICO  
VEREDAS  
ALVA, NOMBRE Y VERNOS DE VERNOS  
DIRECCION DE OBRAS  
DR. NICOLAS LOPEZ Y MAANO

PLANO No  
**A-03-01**

PLANO No  
**PLANO DE DETALLES**





UNIVERSIDAD  
DE LAS AMÉRICAS  
PUEBLA

MERCADO  
**MIGUEL  
HIDALGO**  
PUEBLA

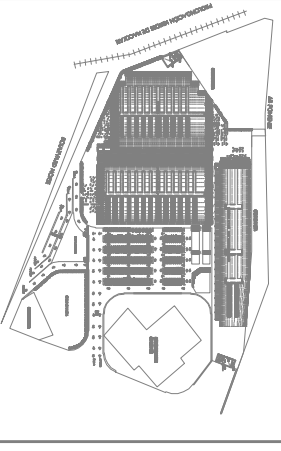
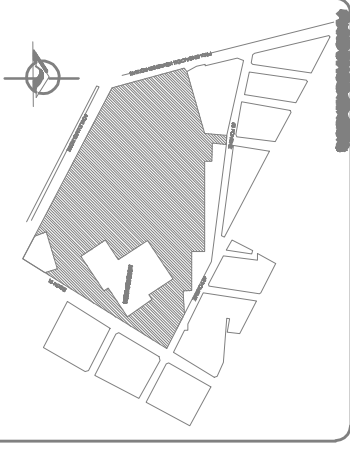

PROYECTO  
**MERCADO MIGUEL HIDALGO**

ARQUITECTO  
LUA ZAMORANO GONZALEZ  
CLAUDIA VERDECASTRO ARDANA

PROYECTO	DESENHO	ESCALA
CALLOS	CALLOS	1:400

PROYECTO	PLANO 1/10
DESCRIPCION DE VERIFICACION ADMINISTRATIVA	
VERIFICACION	
SEÑAL, NOMBRE Y TIPO DE SERVICIOS	
QUANTIDAD DE OBRAS	
DR. NICOLAS LOPEZ Y MAIANO	

PLANO DE  
**CONJUNTO**





UNIVERSIDAD  
DE LAS AMÉRICAS  
PUEBLA

MERCADO  
**MIGUEL  
HIDALGO**  
PUEBLA

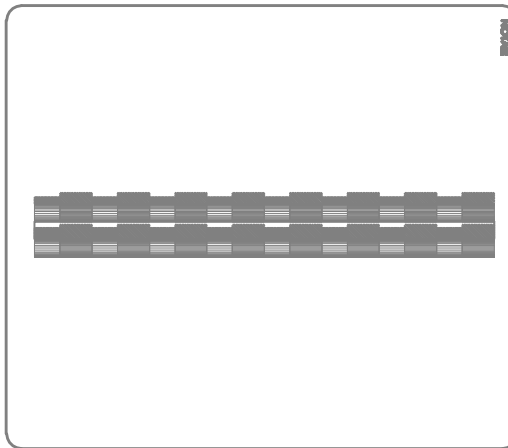
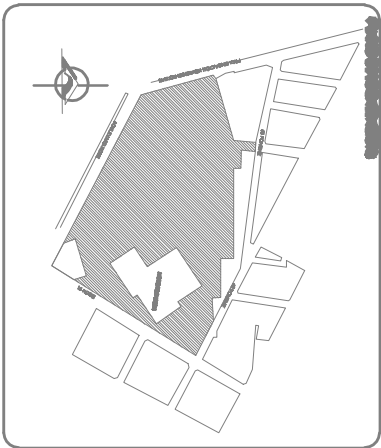

**MERCADO  
MIGUEL HIDALGO**

ARQUITECTO  
**LUZ ZAMORANO GONZALEZ  
CLAUDIA VERDECASTRO ARDUA**

PROYECTO <b>CALLOS</b>	DEBIDO <b>CALLOS</b>	RECALZA <b>1440</b>
---------------------------	-------------------------	------------------------

PROYECTO  
ORGANIZACIÓN DE VENTAS DE ADMINISTRACIÓN  
MERCADERIA  
**RAFAEL, NORIS Y HERIBERTO BARRAGAN  
DIRECTOR DE OBRAS  
DR. NICOLAS LOPEZ Y MAIANO**

PLAZA DE  
**RODAMIENTO**

PLAZA DE  
**A-01-02**

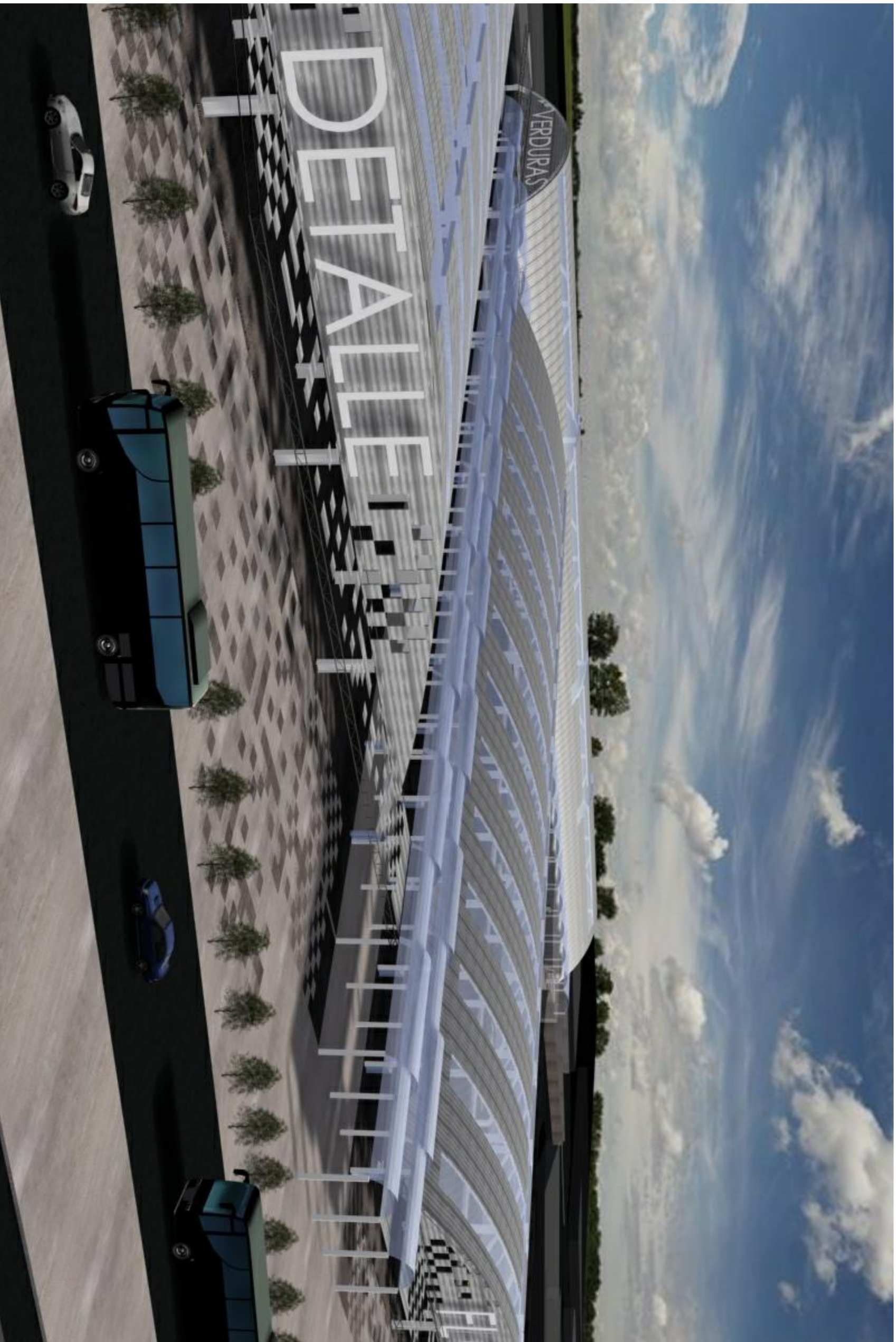

UNIVERSIDAD  
DE LAS AMÉRICAS  
PUEBLA

MERCADO  
**MIGUEL  
HIDALGO**  
PUEBLA

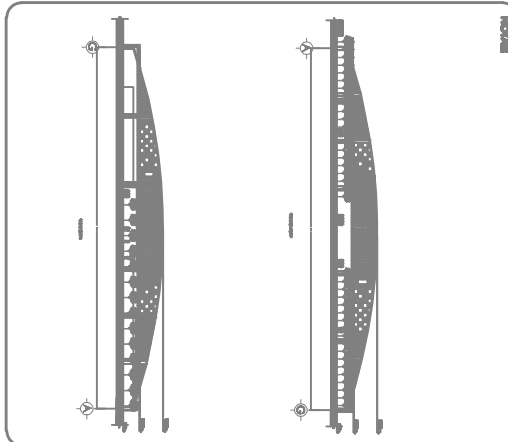
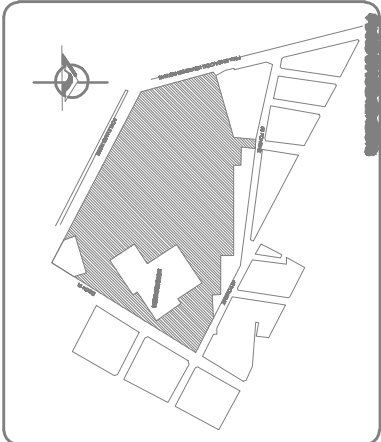

**MERCADO  
MIGUEL HIDALGO**

PROYECTO  
**LA ZAMORANO GONZALEZ  
CLAYTON VERDECA SOTO ARDANA**

PROYECTO <b>CALLOS</b>	DETALLE <b>CALLOS</b>	ESCALA <b>1:400</b>
---------------------------	--------------------------	------------------------

PROYECTO ORGANIZACIÓN DE VERDURAS, AGRI-CULTORES	PLANO 1/3
UBICACIÓN AV. 9A, NOROCCIDENTAL Y AV. 10A, NOROCCIDENTAL	<b>A-01-03</b>
QUINTON DE OMA DR. NICOLÁS LÓPEZ ZAMANO	

PLANO 1/3  
**SECTOR DETALLE**



UNIVERSIDAD  
DE LAS AMÉRICAS  
PUEBLA

MERCADO  
**MIGUEL  
HIDALGO**  
PUEBLA

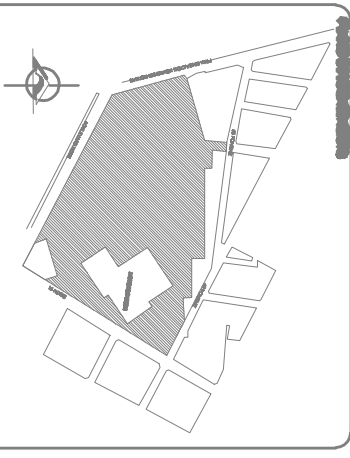

NOVEDAD

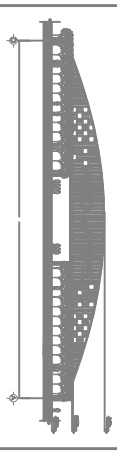
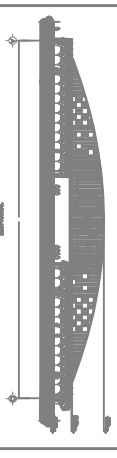

PROYECTO  
**MERCADO MIGUEL HIDALGO**

ARQUITECTO  
LUA ZAMORANO GONZALEZ  
CLAUDIA VERDECASTRO ARDUA

PROYECTO ZONA CÁLLOS	DETALLE CÁLLOS	ESCALA 1:400
----------------------------	-------------------	-----------------

PROYECTO  
CONSEJO DE VENDEDORES AGROPECUARIOS  
MEXICANOS  
ALVA, NORIEGA Y HERNANDEZ  
DIRECCION DE OMA  
DR. NICOLAS LOPEZ Y MAANO

PLANO DE  
**A-01-01**

PLANO DE  
**SECTOR FLORES**



UNIVERSIDAD  
DE LAS AMÉRICAS  
PUEBLA

MERCADO  
**MIGUEL  
HIDALGO**  
PUEBLA

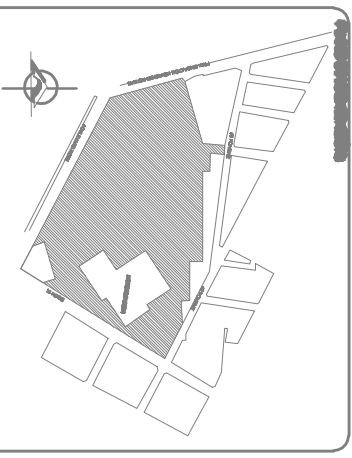

NOTAS

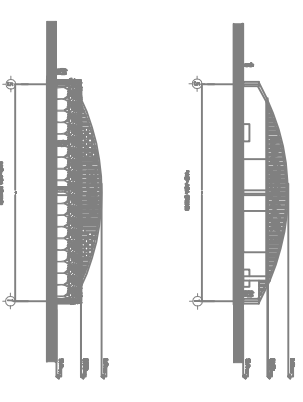

PROYECTO  
**MERCADO MIGUEL HIDALGO**

ARQUITECTO  
LVA ZAMORANO GONZALEZ  
CLAYTON VERDECA SOTO ARDANA

PROYECTO	DESENHO	ESCALA
CELLOS	CELLOS	1:100

PROYECTADO	PLAZA 03
COORDINACIÓN DE VEREDAS, ASISTENTE SOCIAL	
REVISIÓN	A-04-05
ALVA, NORIE Y MEMOS BERVIGUARI	
COORDINADOR DE OMA	
DR. NICOLAS LOPETZIMAYO	

PLAZA 03  
**SECTOR VERDURAS**



UNIVERSIDAD  
JUQUILA  
DE LAS AMÉRICAS  
PUEBLA

MERCADO  
**MIGUEL  
HIDALGO**  
PUEBLA

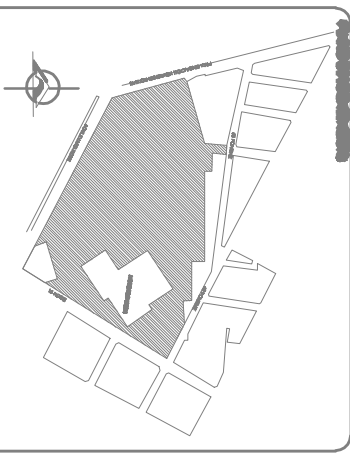

NOVEDAD

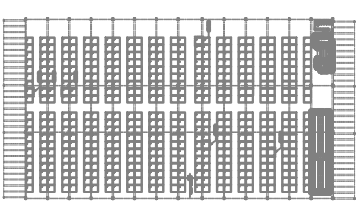

PROYECTO  
**MERCADO MIGUEL HIDALGO**

ARQUITECTO  
LUA ZAMORANO GONZALEZ  
CLAYTON VERDEGAS SOTO ARDANA

PROYECTO  
ARQUITECTO  
**CALLOS**

DEBIDO  
CALLOS

PROYECTO  
DISEÑO  
**AA-0105**

REVISIÓN  
REVISIÓN Y MEMORIA DE CÁLCULO  
DISEÑO DE OBRAS  
DR. NICOLÁS LÓPEZ ZAMANO

PLANO DE  
**INTERIOR**



UNIVERSIDAD  
DE LAS AMÉRICAS  
PUEBLA

MERCADO  
**MIGUEL  
HIDALGO**  
PUEBLA

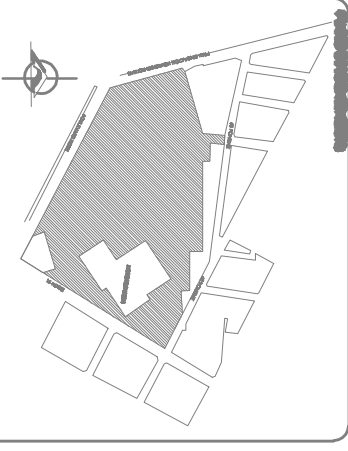

INTERIOR



MERCADO  
**MERCADO MIGUEL HIDALGO**

ARQUITECTO  
LUA ZAMORANO GONZALEZ  
CLAYTON VERDECASTRO ARDANA

PROYECTO	DEVELO	ESCALA
CALLOS	CALLOS	1:400

PROYECTADO  
DESARROLLADO EN COLABORACIÓN CON LAS AUTORIDADES  
MUNICIPALES  
SEVA, NORRIS Y HERIBERTO BERRIOGUAÍN  
DISEÑADOR DE OBRAS  
DR. NICOLÁS LÓPEZ YIMAYANO

PLANO DE  
**A-01-07**

PLANO DE  
INTERIOR



UNIVERSIDAD  
DE LAS AMÉRICAS  
PUEBLA

MERCADO  
**MIGUEL  
HIDALGO**  
PUEBLA

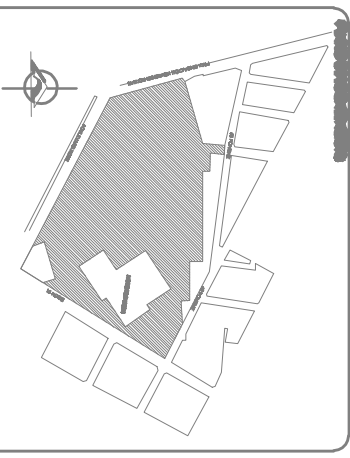

NOTA

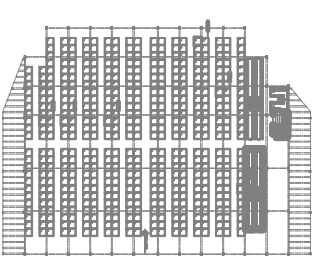

PROYECTO  
**MERCADO MIGUEL HIDALGO**

ARQUITECTO  
LINA ZAMORANO GONZALEZ  
CLAYTON VERDEGASOTO ARDANA

PROYECTO	DESENHO	ESCALA
CALOS	CALOS	1:100

PROYECTO  
DESARROLLO DE VENTAS DE ADMINISTRACION  
MEXICANA  
ALVA, NORIE Y HERIBERTO BENVENUELA  
DIRECCION DE OBRAS  
DR. NICOLAS LOPEZ Y MAIANO

PLANO DE  
**A-01-03**

PLANO DE  
INTERIOR



**MERCADO MIGUEL HIDALGO**  
PUEBLA

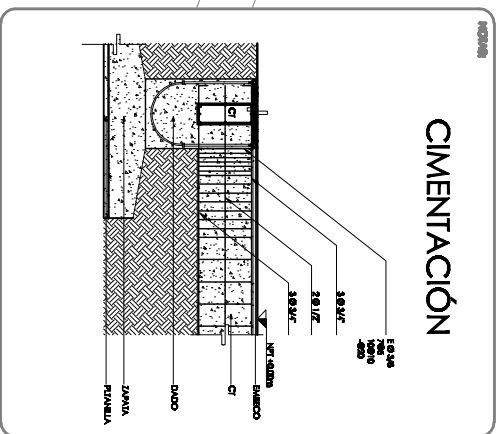
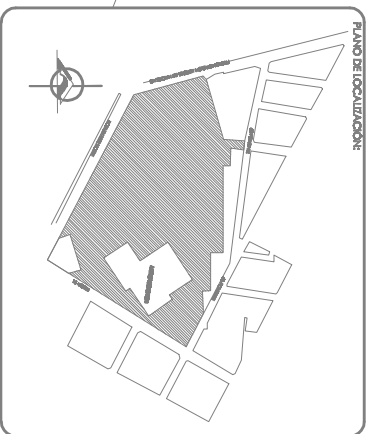

**MERCADO MIGUEL HIDALGO**

PROYECTO: LA TAMBORES GONZALEZ  
CLIENTE: GUADALUPE VERDEGALDO ABUJA

PROYECTADO	REVISADO	FECHA
CS.LOS	CS.LOS	10/08

PROYECTADO: GUADALUPE VERDEGALDO ABUJA  
REVISADO: EVELIA, MONTE Y HERIBERTO MACOZARI  
DISEÑO: DR. NICOLÁS LOPEZ TAMAYO

PLANTA DE CIMENTACIÓN DE CONJUNTO  
E-01-01

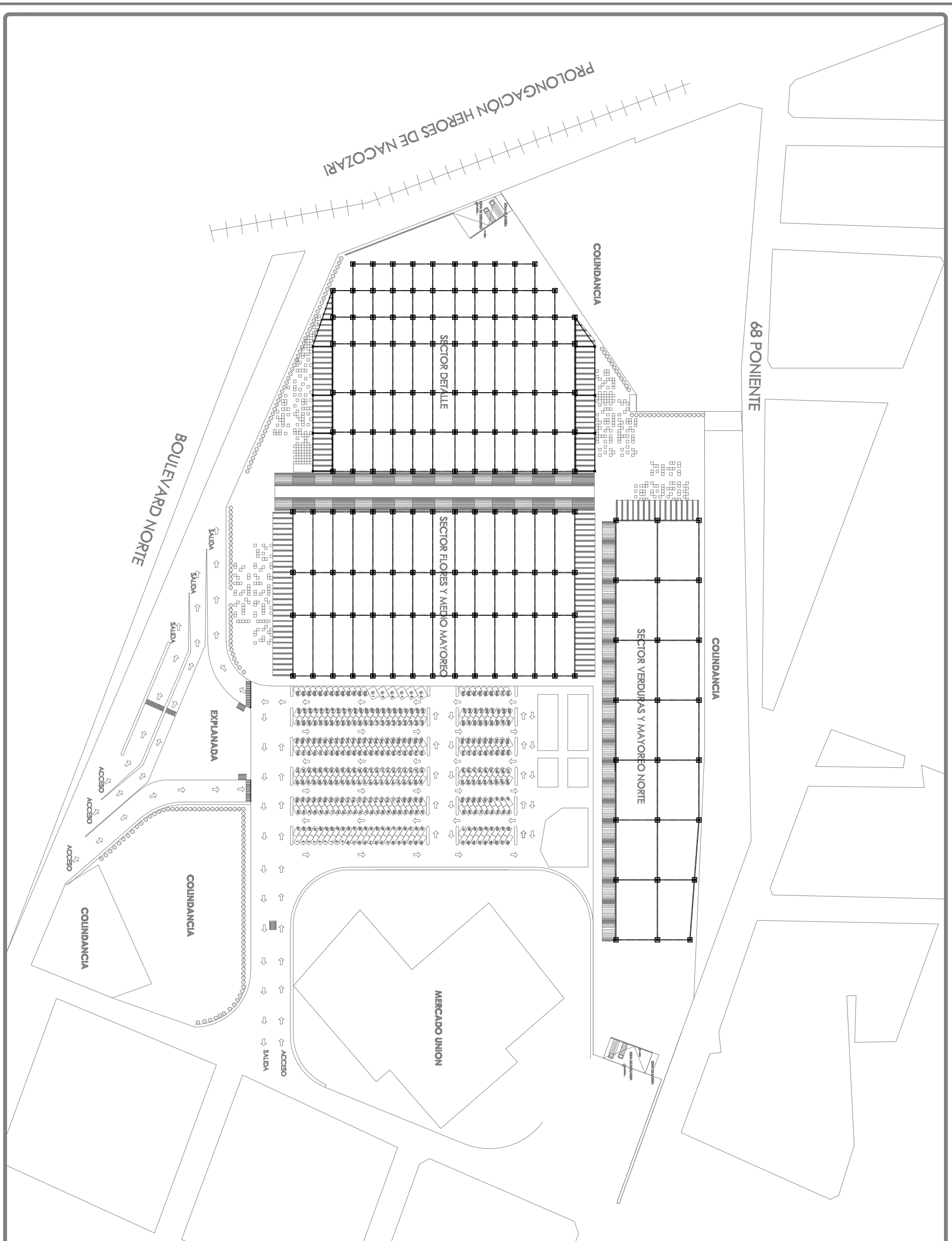



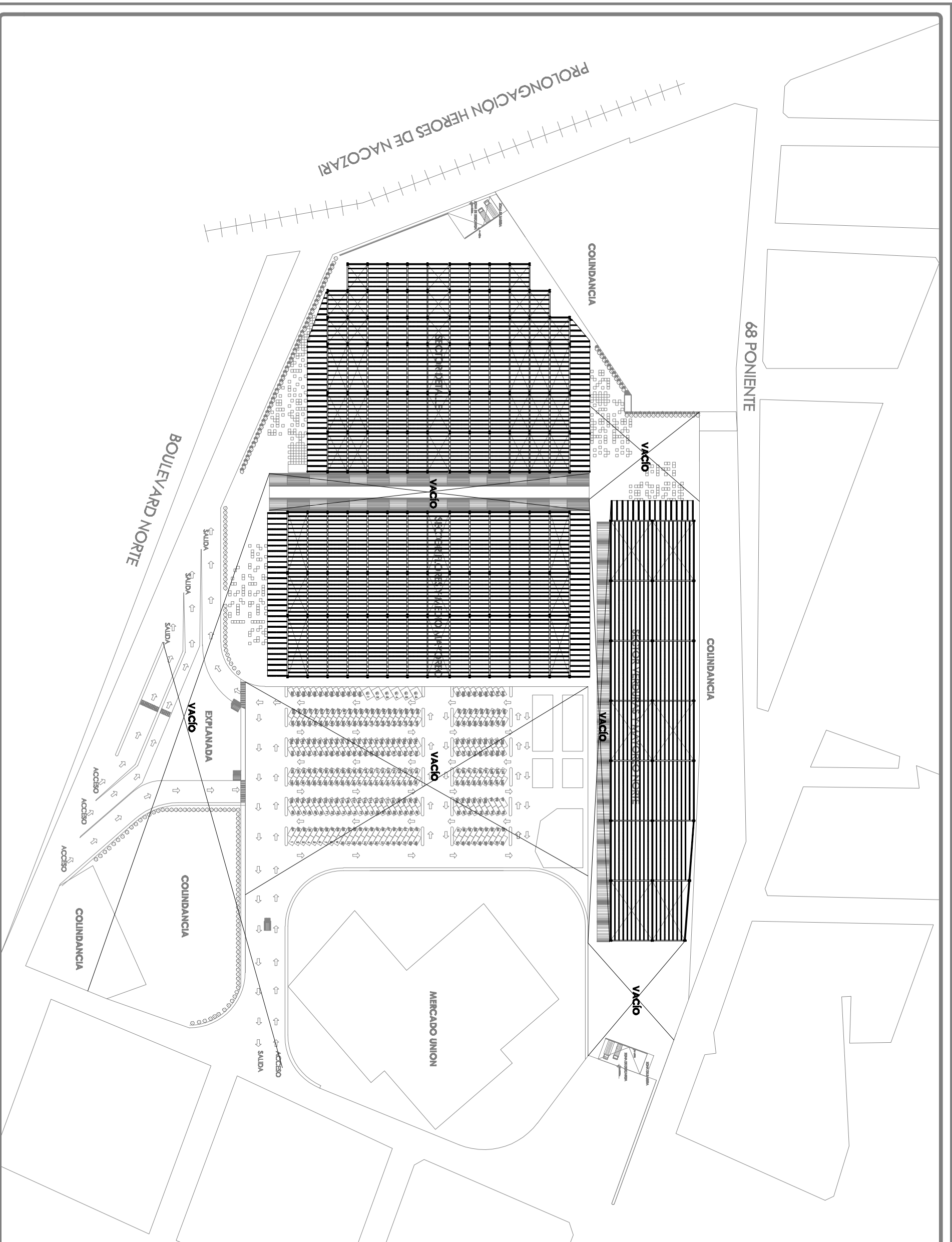

MERCADO  
**MIGUEL HIDALGO**  
PUEBLA

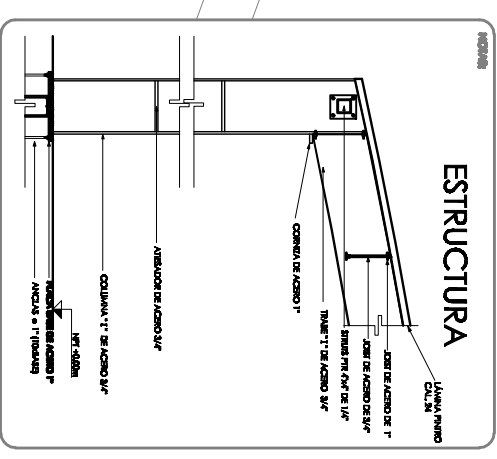
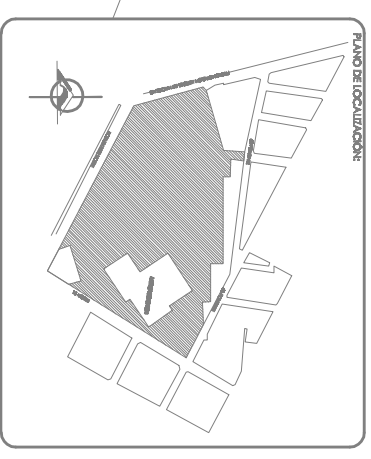

MERCADO  
**MERCADO MIGUEL HIDALGO**

PROYECTISTA: LA TALLERAS GONZALEZ  
CLIENTE: GUADALUPE VERDUGA SOTO ABUJUA

PROYECTADO POR: LA TALLERAS GONZALEZ	REVISADO POR: GONZALEZ	FECHA: 2023
ELABORADO POR: LA TALLERAS GONZALEZ	REVISADO POR: GONZALEZ	FECHA: 2023

PROYECTO: RECONSTRUCCIÓN DEL MERCADO MIGUEL HIDALGO  
EVALUACIÓN Y DISEÑO DE LA ESTRUCTURA DE ACERO  
DISEÑO DE LA ESTRUCTURA DE ACERO  
DR. NICOLÁS LOPEZ TAMAYO

PLANO DE: E-01-02

PLANO DE: PLANTA ESTRUCTURAL DE CONJUNTO

# SECTOR DETALLE

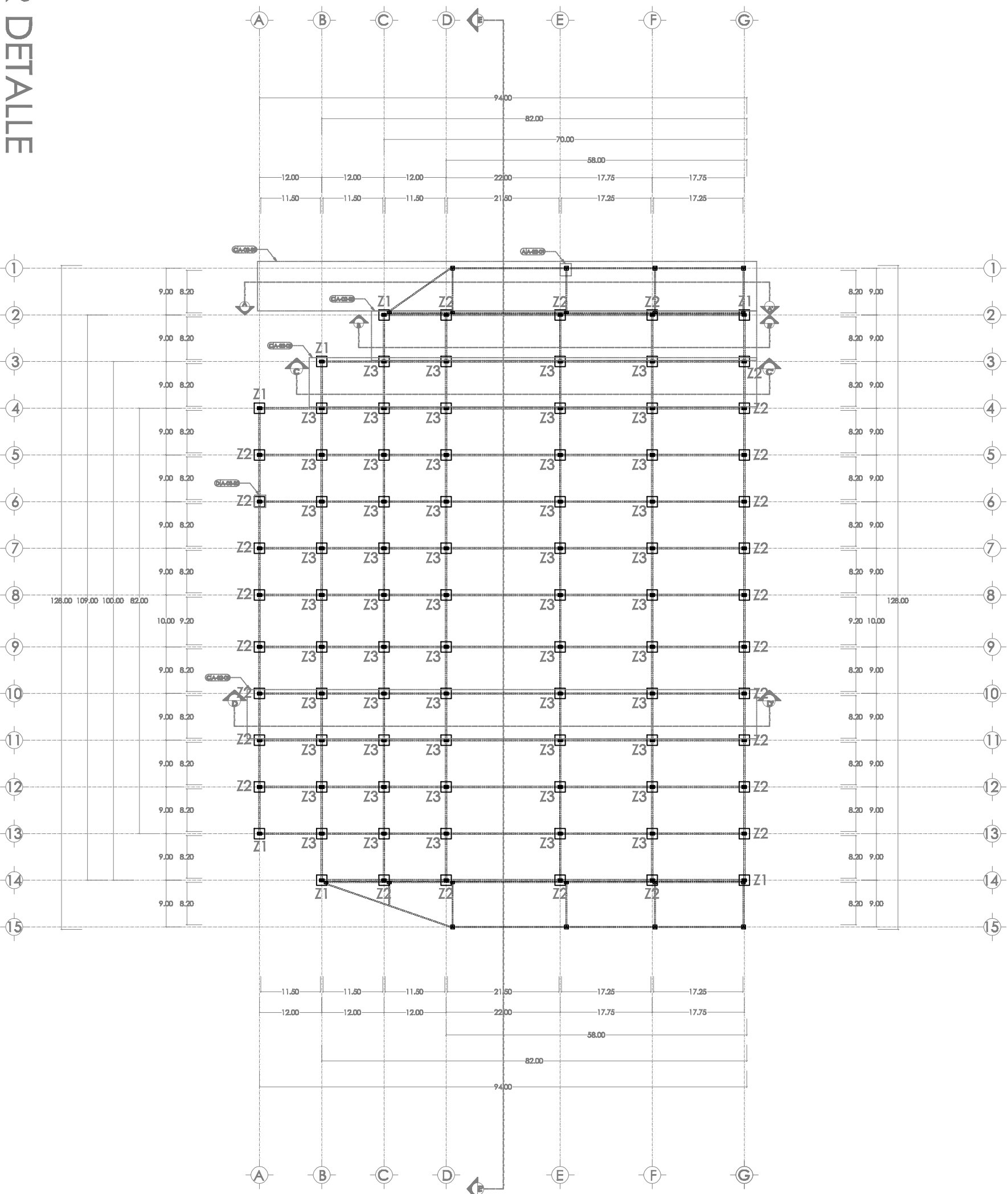

MERCADO  
**MIGUEL  
HIDALGO**  
PUEBLA

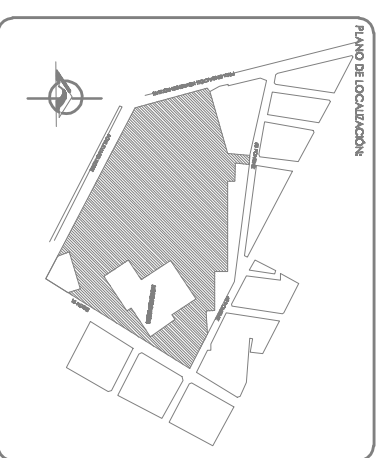

NOTA	DETALLE	DESCRIPCIÓN
(Z1) ZAPATA 1		ARMADO DE LA ZAPATA Ø DE 3/8 @ 15cm (VIGAS SENSOS) ARMADO DEL DADO E Ø 1/4 @ 20cm
(Z2) ZAPATA 2		ARMADO DE LA ZAPATA Ø DE 3/8 @ 15cm (VIGAS SENSOS) ARMADO DEL DADO E Ø 1/4 @ 20cm
(Z3) ZAPATA 3		ARMADO DE LA ZAPATA Ø DE 3/8 @ 15cm (VIGAS SENSOS) ARMADO DEL DADO E Ø 1/4 @ 20cm

**MERCADO MIGUEL HIDALGO**

PROYECTISTA  
LA ZAMORANO GONZALEZ  
CIARRA VERDECASTRO ARDANA

PROYECTO  
CONSTRUCCIÓN DE VENTANAS ADMINISTRATIVAS  
RENOVACIÓN  
SALA, NOSES Y VENTANAS DE VENTANAS  
DISEÑO DE OBRAS  
DR. NICOLAS LOPEZMAYANO

PROYECTO  
PLANOS DE  
CÁLULOS

PROYECTO  
PLANOS DE  
CIMENTACIÓN

PROYECTO  
PLANOS DE  
CÁLULOS

PROYECTO  
PLANOS DE  
CIMENTACIÓN

# SECTOR DETALLE

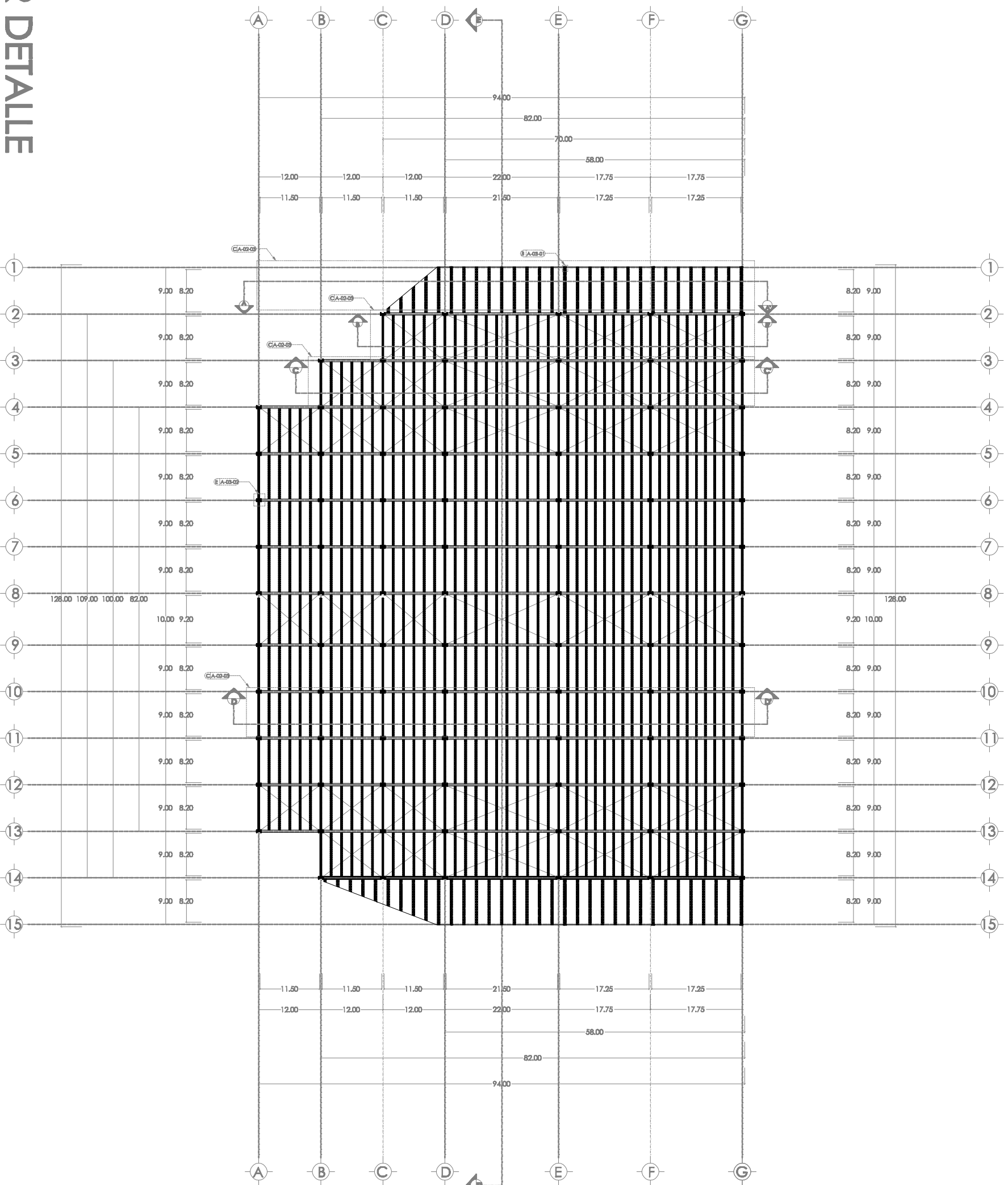

MERCADO  
**MIGUEL  
HIDALGO**  
PUEBLA

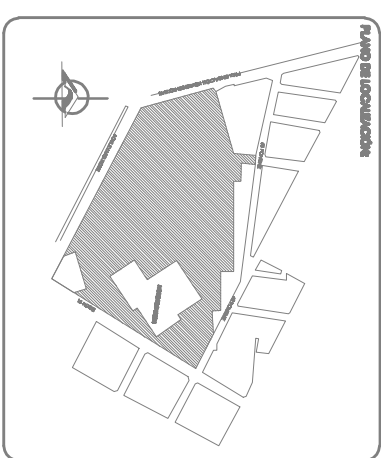

<p><b>NOTAS</b></p> <p><b>COJUNTA</b>            COJUNTA DE ACERO TIPO 11" CON PAINES DE 3/4" Y ALA DE 1/4". SOLDADA A UNA PLACA DE ACERO DE 1" LA CUAL ESTA ANCLADA AL DADO DE CIMENTACION POR MEDIO DE TUBOS DE 1"</p>	<p><b>TRABE</b>            MARCO DE ACERO TIPO 11" CON PAINES DE 3/4" Y ALA DE 1/4". SOLDADA A UNA PLACA DE ACERO DE 1" LA CUAL ESTA SUELVADA A LA COJUNTA POR MEDIO DE TUBOS DE 1"</p>
<p><b>TRABE DE LIGA</b>            TRABE DE LIGA DE ACERO TIPO 6" DE 1/4" SOLDADA A UNA PLACA DE ACERO DE 1" LA CUAL ESTA SUELVADA A LA COJUNTA POR MEDIO DE TUBOS DE 1"</p>	<p><b>LANGUIEROS</b>            JOINT DE ACERO CON LOS SERVICIOS PRINCIPALES DE 1" LAS SECCIONES DE 3/4" Y LOS MARCOS CURVOS PRINCIPALES DE 1 1/2"</p>

**MERCADO MIGUEL HIDALGO**  
 LA ZAMORANO GONZALEZ  
 CLAYTON VERDEGASO ARDANA

**PROYECTO**  
 DISEÑO  
 CALLOS  
 CALLOS  
 ECUVA

**PROYECTADO**  
 DISEÑADO  
 CALLOS  
 CALLOS  
 ECUVA

**PLANO DE**  
 PLANTA ESTRUCTURAL

E-01-102

# SECTOR FLORES Y MEDIO MAYOREO

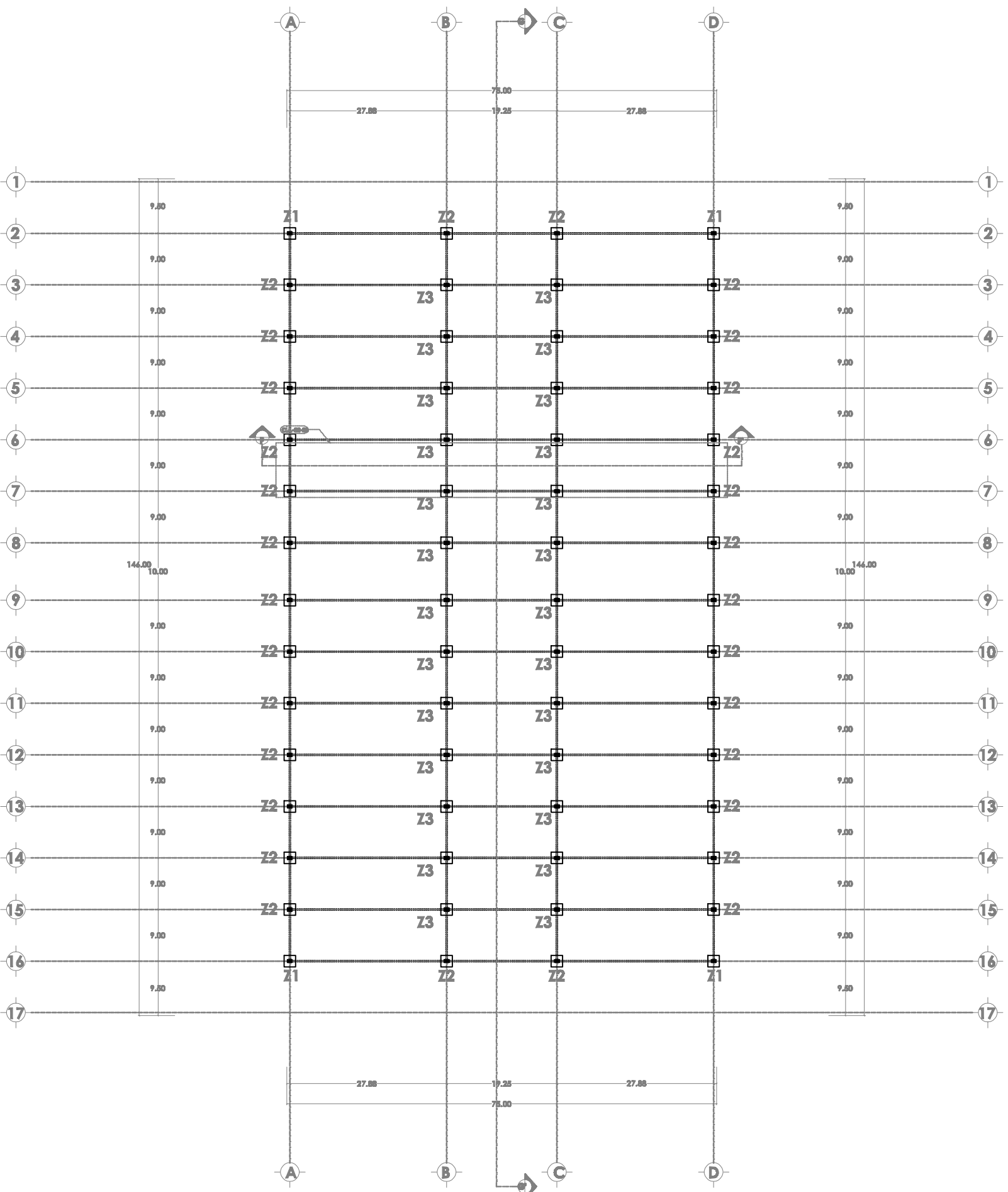

MERCADO  
**MIGUEL**  
**HIDALGO**  
PUEBLA

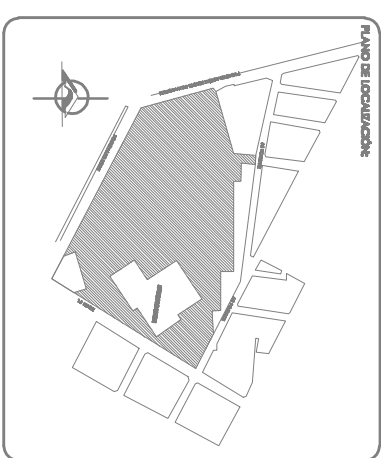

<p>11) ZAPATA 1</p>	<p>ARMADO DE LA ZAPATA Ø DE 3/8 @ 15cm (AMBOS SENTIDOS) Ø DE 1/2" @ 20cm</p>
<p>12) ZAPATA 2</p>	<p>ARMADO DE LA ZAPATA Ø DE 3/8 @ 15cm (AMBOS SENTIDOS) ARMADO DEL DADO Ø DE 1/2" @ 20cm</p>
<p>13) ZAPATA 3</p>	<p>ARMADO DE LA ZAPATA Ø DE 3/8 @ 15cm (AMBOS SENTIDOS) ARMADO DEL DADO Ø DE 1/2" @ 20cm</p>

PROYECTO  
**MERCADO MIGUEL HIDALGO**

ARQUITECTO  
LA ZAMORANO GONZALEZ  
CIARRA VERDECASTRO ARDANA

PROYECTO  
ZAPATA  
CÁLLOS

DETALLE  
CÁLLOS

ESCALA  
1:50

PROYECTO  
DISEÑO DE VEREDAS ASFALTADAS  
REVISIÓN  
SALA, NOMBRE Y VÍNCULOS DE VINCULACIÓN  
DISEÑO DE OBRAS  
DR. NICOLÁS LÓPEZ MENDOZA

PLANO DE  
E-01-201

PLANO DE  
PLANTA DE CIMENTACIÓN

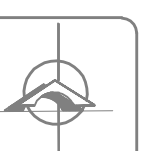

UNIVERSIDAD  
DE LAS AMÉRICAS PUEBLA

MERCADO  
**MIGUEL  
HIDALGO**  
PUEBLA

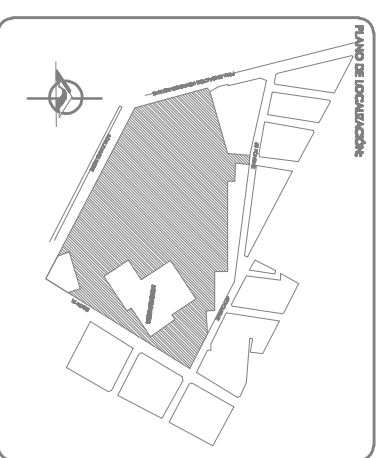

<b>NOTAS</b>	<b>COLOMNA</b> COLUNA DE ACERO TPO 11" CON PAINES DE 3/4" Y ALA DE 1/4". SOLDADA A UNA PLACA DE ACERO DE 1" LA CUAL ESTA ANCLADA AL DADO DE CIMENTACION POR MEDIO DE TUBERIAS DE 1"
<b>TRABE</b> MARCO DE ACERO TPO 11" CON PAINES DE 3/4" Y ALA DE 1/4". SOLDADA A UNA PLACA DE ACERO DE 1" LA CUAL ESTA SUELVADA A LA COLOMNA POR MEDIO DE TUBERIAS DE 1"	<b>TRABE DE UGA</b> TRABE DE UGA DE ACERO TPO 8" DE 1/4" SOLDADA A UNA PLACA DE ACERO DE 1" LA CUAL ESTA SUELVADA A LA COLOMNA POR MEDIO DE TUBERIAS DE 1"
<b>LANGUETOS</b> JOIST DE ACERO CON LOS SERVICIOS PRINCIPALES DE 1" LAS SERVICIOS DE 3/4" LOS MARCOS CURVOS PRINCIPALES DE 1 1/2"	

PROYECTO  
**MERCADO MIGUEL HIDALGO**

PROYECTISTA  
LUZ ZAMORANO GONZALEZ  
CIARRRA VERDECASSO ARDANA

<b>PROYECTO</b>	<b>DETALLE</b>	<b>ESCALA</b>
<b>PROYECTO</b> CONSTRUCCION DE VEREDAS PARA ESTACIONAMIENTO	<b>DETALLE</b> CÁLLOS	<b>ESCALA</b> 1:500
<b>REVISION</b> ALTA, NOMBRE Y TIEMPO DE REVISION	<b>DETALLE</b> CÁLLOS	
<b>PROYECTISTA</b> DR. NICOLAS LOPEZ Y MAURO		

PLANO DE  
**PLANTA ESTRUCTURAL**

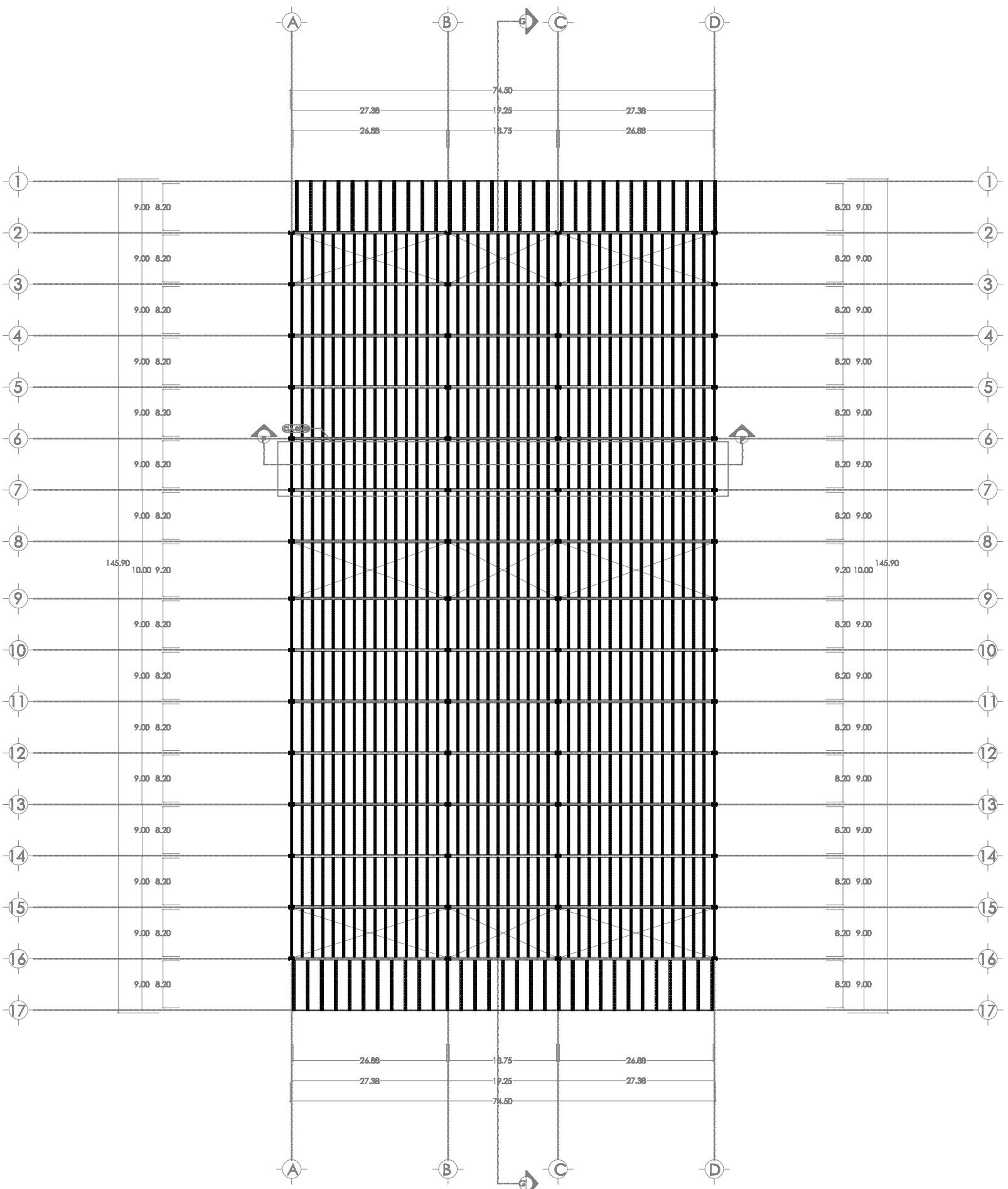

# SECTOR FLORES Y MEDIO MAYOREO



UNIVERSIDAD  
DE LAS AMÉRICAS  
PUEBLA

MERCADO  
**MIGUEL  
HIDALGO**  
PUEBLA

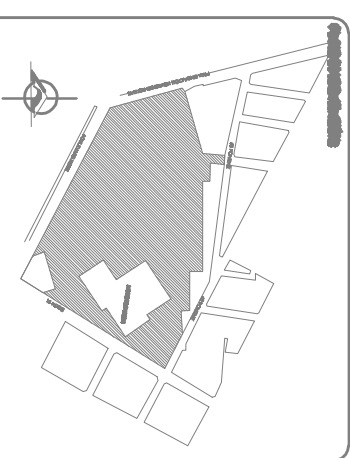

**ZAPATA 1**

ARMADO DE LA ZAPATA  
Ø DE 3/8 Ø 15cm (VÍDULOS SENCOS)  
E Ø 1/4 Ø 20cm

**ZAPATA 2**

ARMADO DE LA ZAPATA  
Ø DE 3/8 Ø 15cm (VÍDULOS SENCOS)  
ARMADO DEL DADO  
E Ø 1/2 Ø 20cm

**ZAPATA 3**

ARMADO DE LA ZAPATA  
Ø DE 3/8 Ø 15cm (VÍDULOS SENCOS)  
ARMADO DEL DADO  
E Ø 1/2 Ø 20cm

**MERCADO MIGUEL HIDALGO**

PROYECTO  
LA ZARZANO GONZALEZ  
CAMERA VERIFICACION AERIAL

PROYECTO	PROYECTO	PROYECTO
ZAPATA 1	ZAPATA 2	ZAPATA 3
CALOS	CALOS	CALOS

PROYECTO  
DISEÑO DE VERIFICACION AERIAL  
REVISION  
REVISOR  
DISEÑADOR  
DISEÑADOR

PROYECTO  
PLANTA DE CIMENTACION

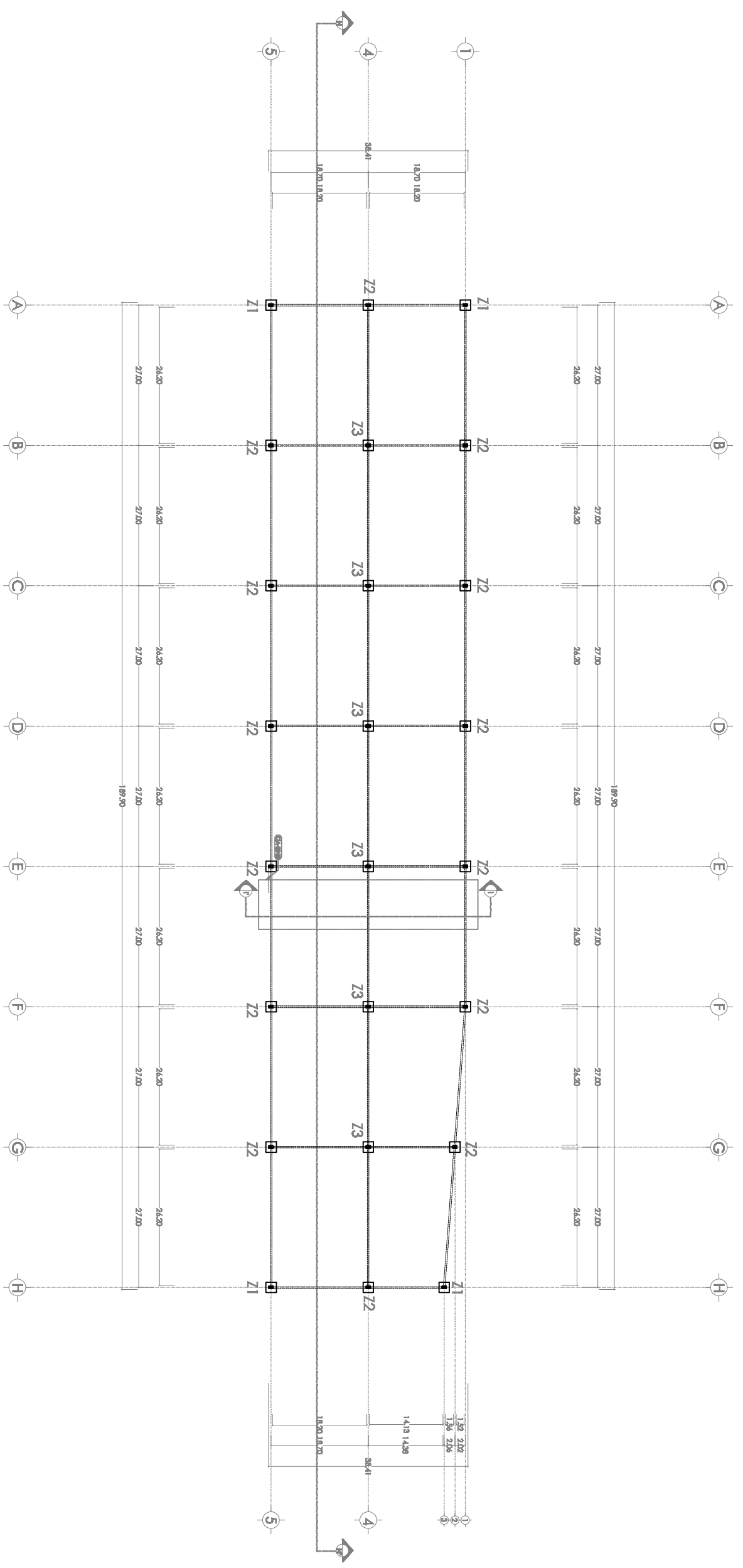

# SECTOR VERDURAS Y MAYOREO NORTE



UNIVERSIDAD  
DE LAS AMERICAS PUEBLA

MERCADO  
**MIGUEL  
HIDALGO**  
PUEBLA

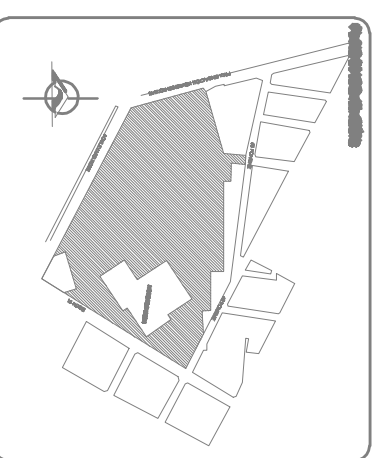

<b>NOBRES</b>	<b>COJUNA</b> COLUMNA COLUMNA PRO 11" CON PAINES DE 3/4" Y ALBA DE 1/4". SOLLADA A UNA PLACA DE ACERO DE 1". LA CUAL SEA ANCLADA AL DADO DE CIMENTACION POR MEDIO DE TUBOS DE 1"
<b>TRABE</b>	TRABE DE ACERO PRO 11" CON PAINES DE 3/4" Y ALBA DE 1/4". SOLLADA A UNA PLACA DE ACERO DE 1". LA CUAL SEA SUEBADA A LA COJUNA POR MEDIO DE TUBOS DE 1"
<b>TRABE DE LIGA</b>	TRABE DE LIGA DE ACERO PRO 6" DE 1/4" SOLLADA A UNA PLACA DE ACERO DE 1". LA CUAL SEA SUEBADA A LA COJUNA POR MEDIO DE TUBOS DE 1"
<b>LANGUIEROS</b>	JOIST DE ACERO CON LOS SERVIDOS PRINCIPALES DE 1" Y LAS SECUNDARIAS DE 3/4" POR MARCOS CUBROS PRINCIPALES DE 1" Y CUBROS PRINCIPALES DE 3/4"
<b>STRUS</b>	
<b>JOIST</b>	

**MERCADO  
MIGUEL HIDALGO**

PROYECTO  
LA ZAMORANO GONZALEZ  
CAMERA VERIFICACION AEREA

<b>PROYECTO</b>	<b>DETALLO</b>	<b>ESCALA</b>
<b>ZAMORANO GONZALEZ</b>	<b>CALLOS</b>	<b>1:500</b>
<b>CALLOS</b>	<b>CALLOS</b>	

PROYECTADO  
DISEÑO Y DIBUJO  
REVISADO  
AUTOR  
DISEÑO Y DIBUJO  
REVISADO  
AUTOR

PLANO DE  
**PLANTA ESTRUCTURAL**

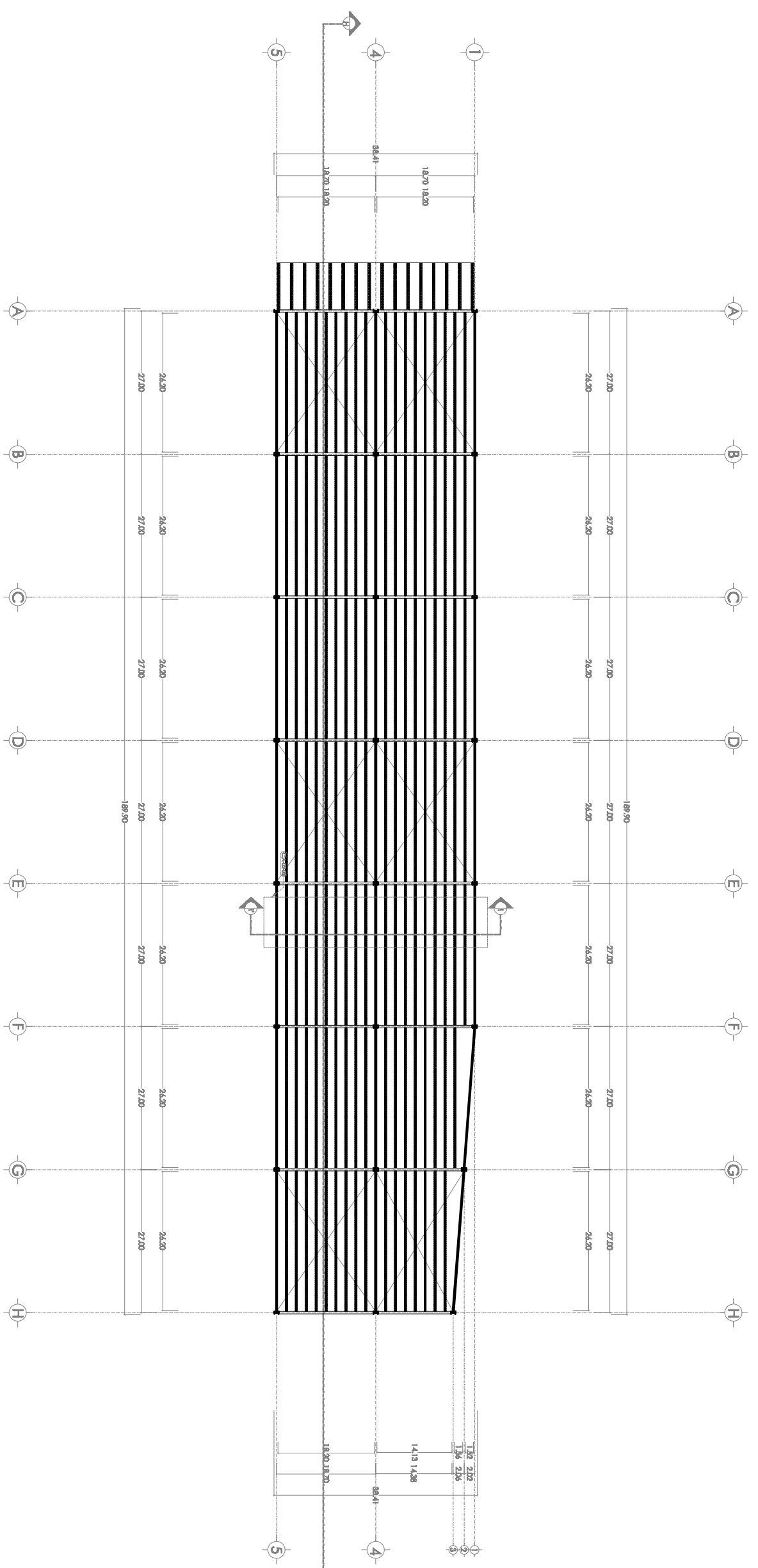

# SECTOR VERDURAS Y MAYOREO NORTE



UNIVERSIDAD  
DE LAS AMERICAS PUEBLA

MERCADO  
**MIGUEL  
HIDALGO**  
PUEBLA

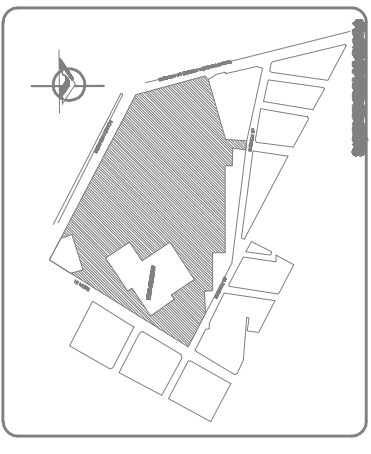

**CISTERNA: 793.03m<sup>3</sup>**  
**HIDRAULICA: 150m<sup>3</sup>/día**  
**RESERVA (3 días): 450m<sup>3</sup>**  
**RCI: 193.03m<sup>3</sup>**

**MERCADO MIGUEL HIDALGO**

LA TALLERAS GENERALE  
CLAUDIA VERONICA SOTO ABUÑA

PROYECTO	SENO	EDUC
CLIENTES	C&L.OS	INNO

PROYECTO	PLANOS
EDUCACION	I-01-01
REVA. INGEN. Y MEMOR. DIMENSIONAL	
REVISOR (S) (S) (S)	
DR. NICOLAS LOPEZ TAYANO	

**INSTALACIÓN HIDRAULICA**

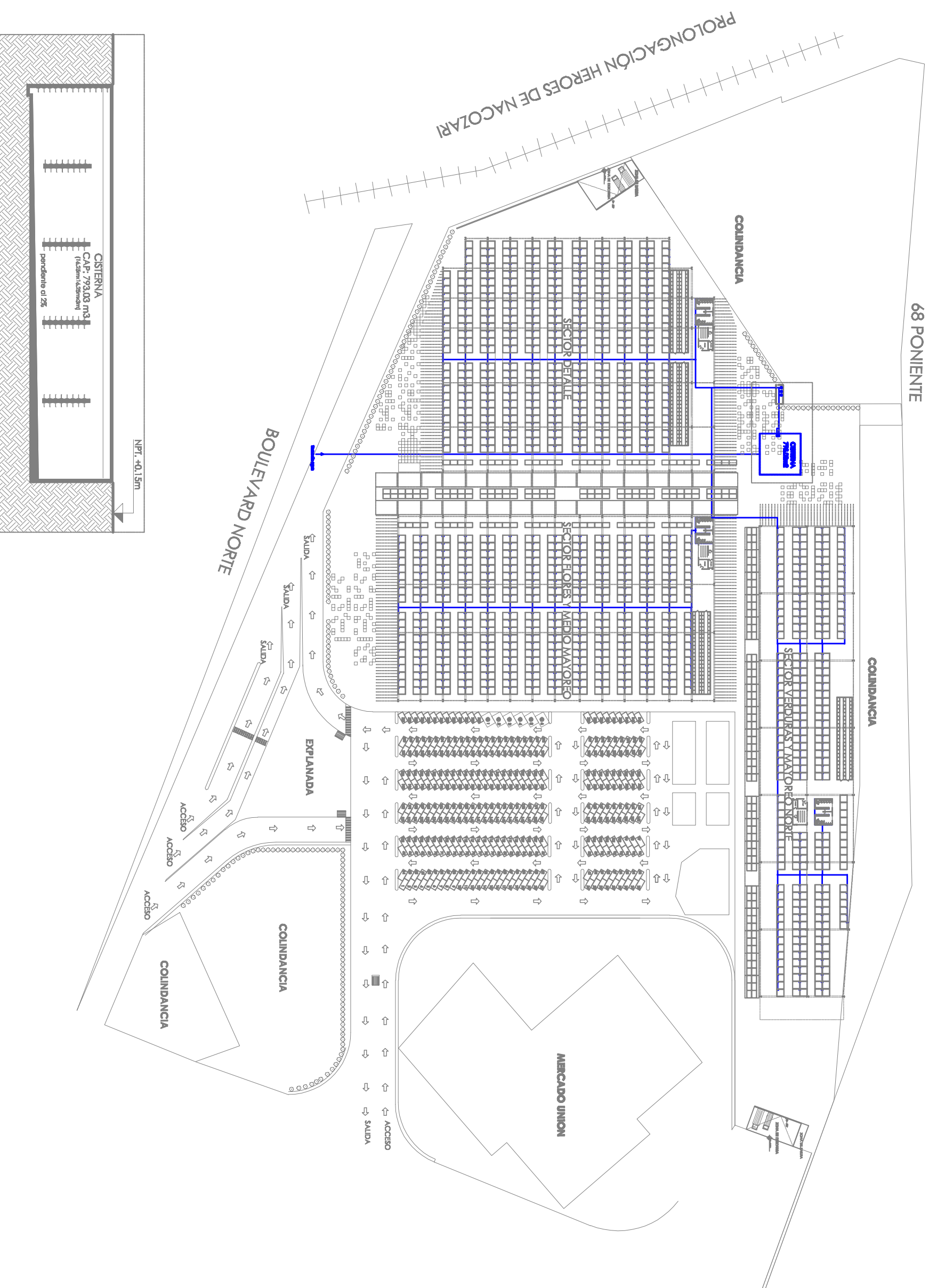



# SECTOR DETALLE

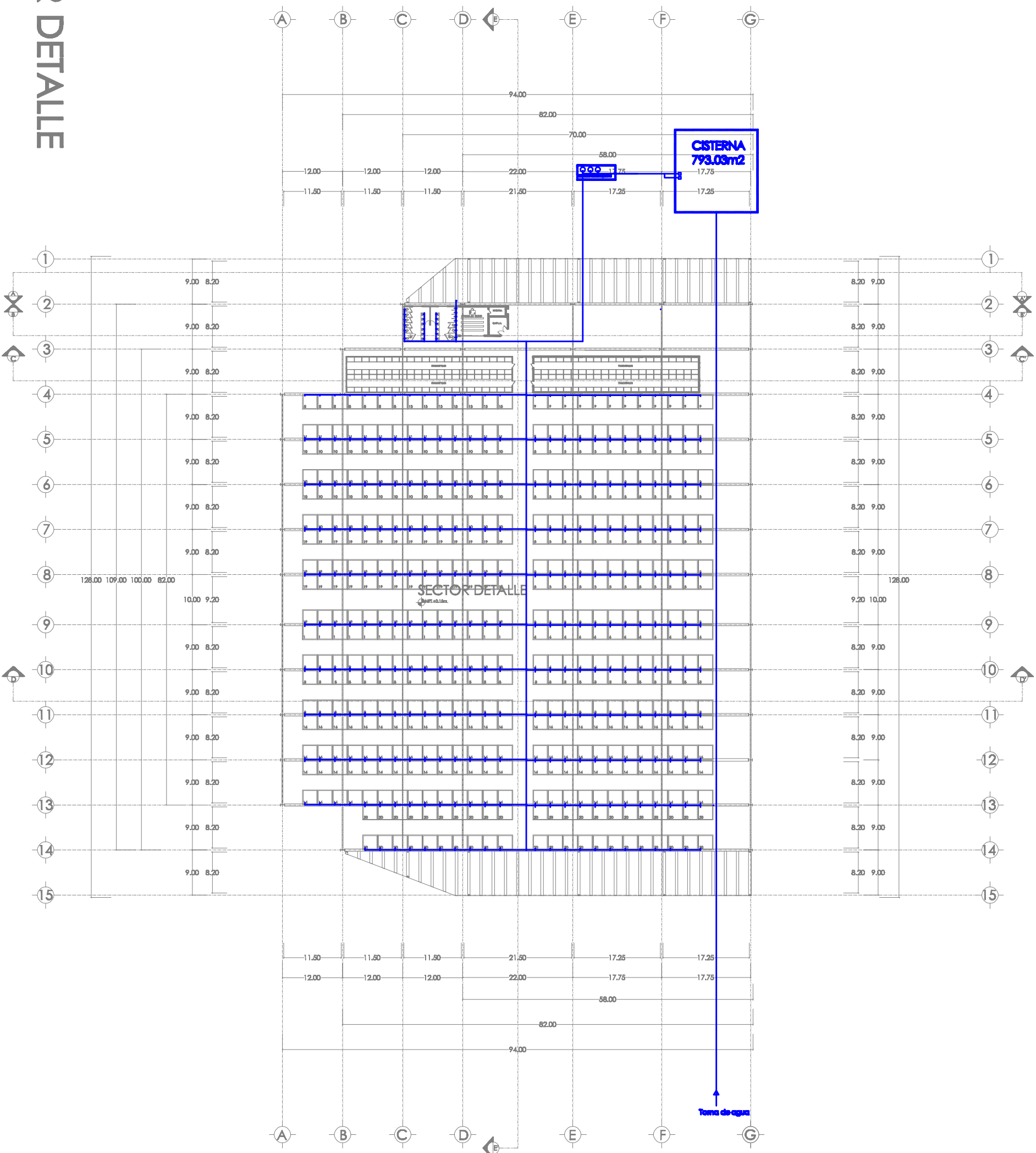

MERCADO  
**MIGUEL  
HIDALGO**  
PUEBLA

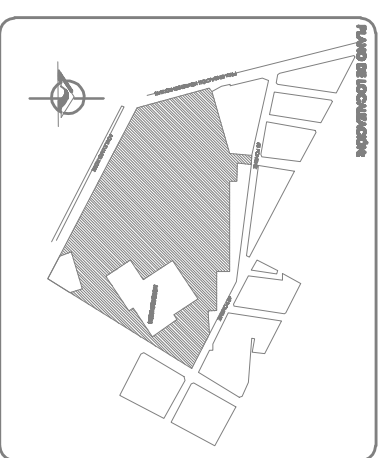

RESERVA  
**CISTERNA: 793.03m<sup>3</sup>**  
**HIDRAULICA: 150m<sup>3</sup>/día**  
**RESERVA a día: 450m<sup>3</sup>**  
**RCI: 193.03m<sup>3</sup>**

PROYECTO  
**MERCADO MIGUEL HIDALGO**  
ARQUITECTO  
LVA ZAMORANO GONZALEZ  
CIENFERRA VERDECASTRO ARDANA

PROYECTO  
RESERVA  
CÁLCULOS  
CÁLCULOS  
RESERVA

PROYECTO  
DISTRIBUCIÓN DE VEREDALES ASISTIDAS/ASISTIDAS  
VEREDALES  
ALVA, NORIEGA Y VILLANUEVA  
DIRECCION DE OBRAS  
DR. NICOLAS LOPEZVALLEJO

PROYECTO  
**INSTALACIÓN HIDRAULICA**

H-01-101

# SECTOR FLORES Y MEDIO MAYOREO

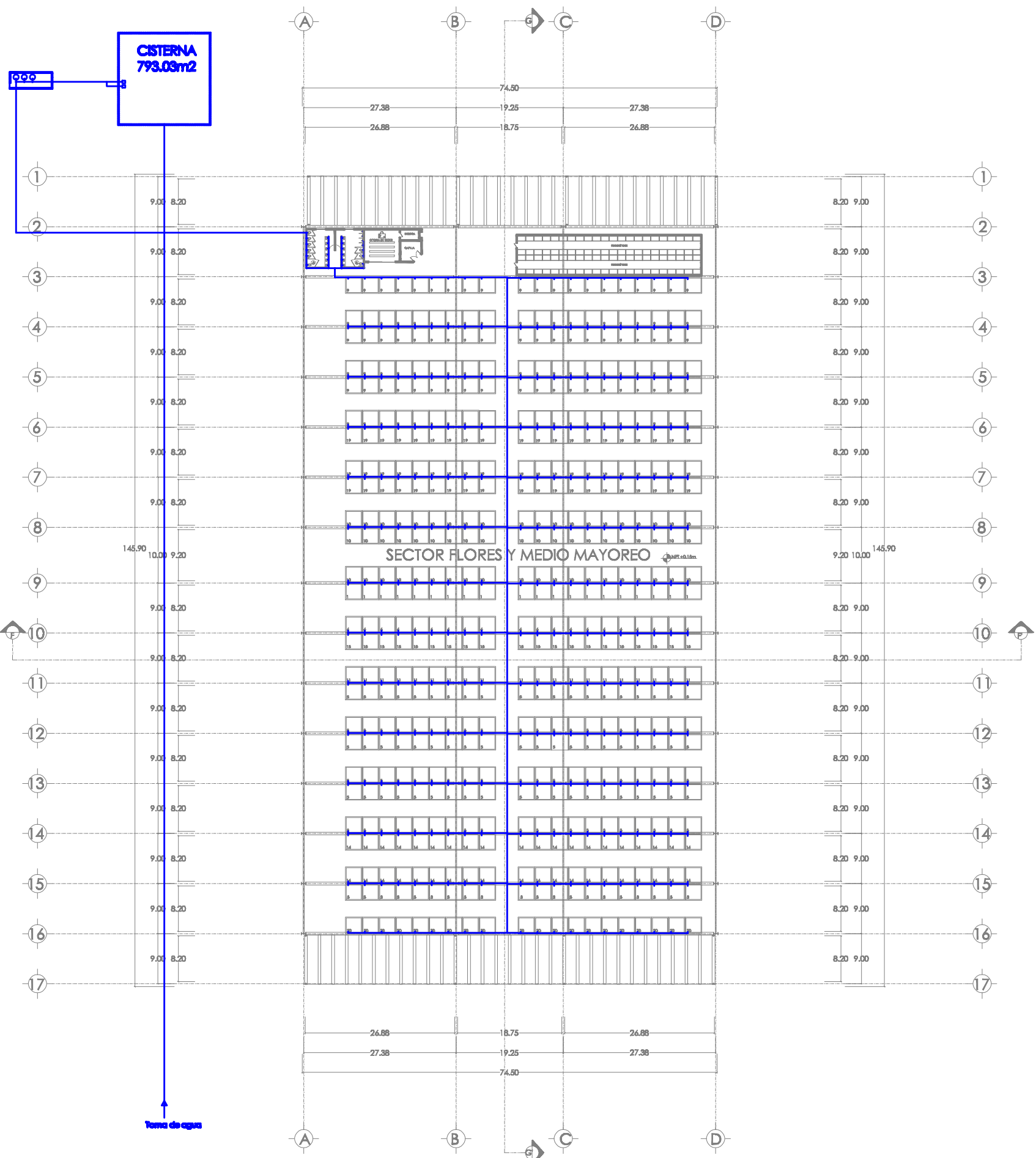

MERCADO  
**MIGUEL  
HIDALGO**  
PUEBLA

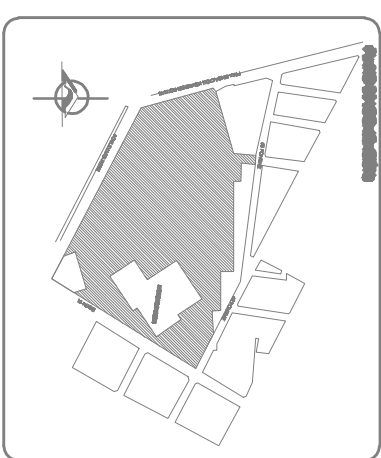

**CISTERNA: 793.03ms**  
**HDRAULICA: 150msda**  
**RESERVA para: 450ms**  
**RCL: 193.03ms**

**MERCADO MIGUEL HIDALGO**

ASISTENTE  
LUA ZAMORANO GONZALEZ  
CLAIBRA VERDEGASO ARDANA

PROYECTO	DESENHO	REVISAO
CALOS	CALOS	15/09

PROYECTO  
DISEÑO DE VEREDAS PARA EL SECTOR  
MERCADO  
MIGUEL HIDALGO Y MEDIO MAYOREO  
DISEÑADOR DE OBRAS  
DR. NICOLAS LOPEZ Y MAURO

PLANO No  
**I-01-201**

PLANO No  
**INSTALACION HIDRAULICA**



UNIVERSIDAD  
JUJULA  
DE LAS AMERICAS  
PUEBLA

MERCADO  
**MIGUEL  
HIDALGO**  
PUEBLA

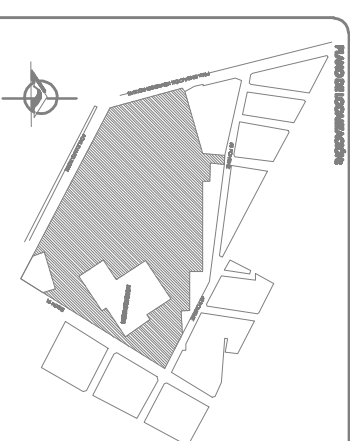

**CISTERNA: 793.03m3**  
**HIDRAULICA: 150m3/día**  
**RESERVA p. d'ej.: 450m3**  
**RCI: 193.03m3**

**MERCADO  
MIGUEL HIDALGO**

PROYECTO  
LA ZAMORANO GONZALEZ  
CAMERA VERDECAJON ABANUA

PROYECTO	DESENHO	ESCALA
ZONA/LOCALIDAD	CALOS	1:500
CALOS	CALOS	

PROYECTO	PLANO No
DESCRIPCION DE VEREDAS ADMINISTRACIONES	I-01-301
UBICACION	
ALYA, NOMBRE Y VEHICULO DE VEHICULO	
DIRECCION DE OBRAS	
DR. NICOLAS LOPEZ Y MAURO	

PLANO No  
**INSTALACION HIDRAULICA**

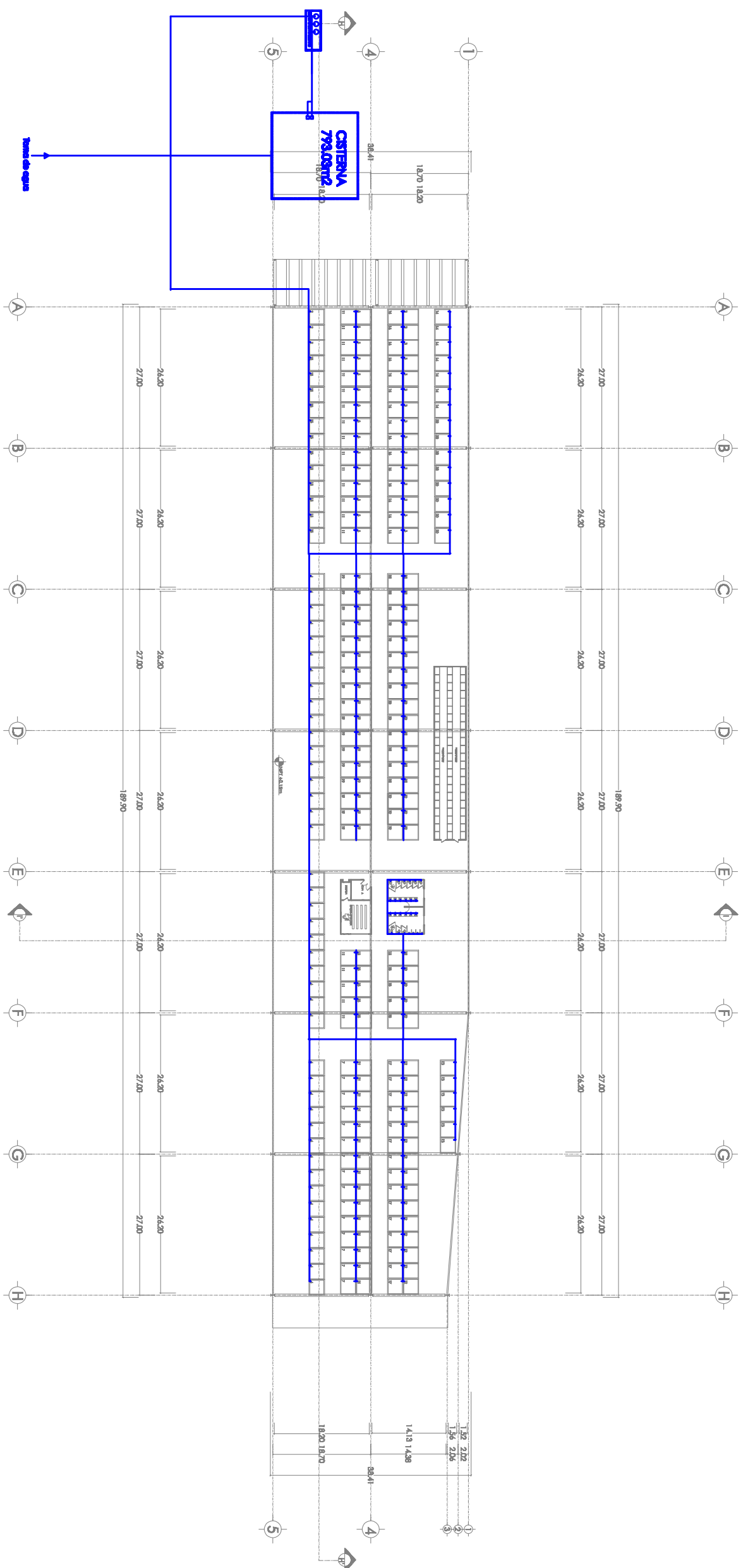

# SECTOR VERDURAS Y MAYOREO NORTE

68 PONIENTE

COLINDANCIA

COLINDANCIA

PROLONGACIÓN HEROES DE NACAZARI

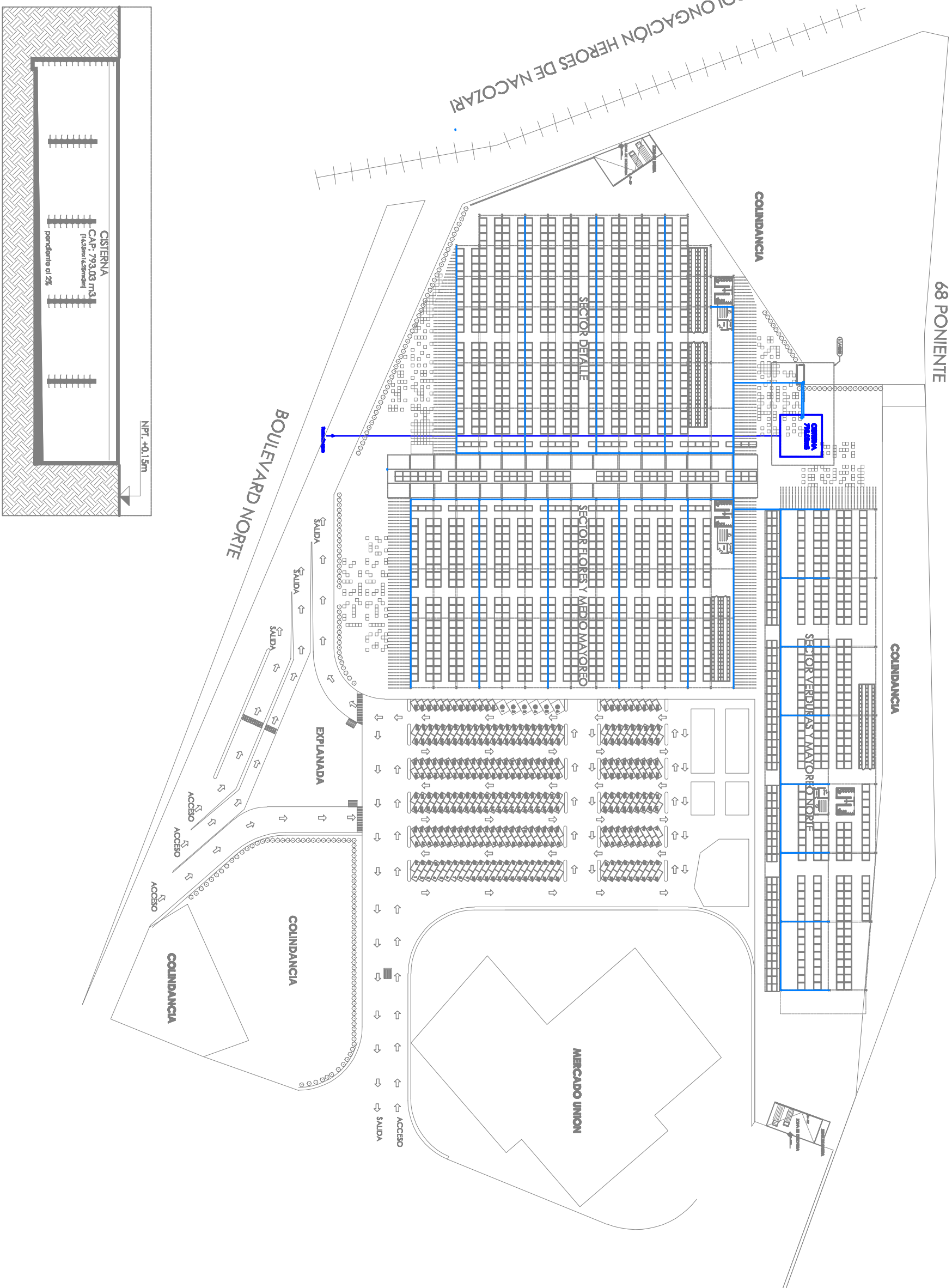

NPT. -40.15m

CISTERNA  
CAP: 793.03 m<sup>3</sup>  
(Fuerza Autónoma)  
pendiente al 2%



MERCADO  
**MIGUEL  
HIDALGO**  
PUEBLA

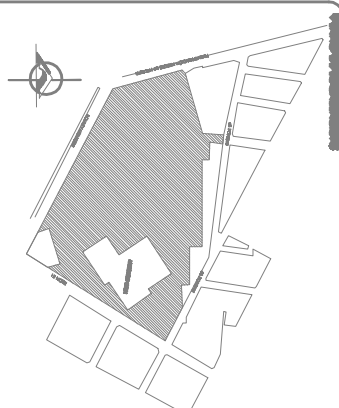

**CISTERNA: 793.03m<sup>3</sup>**  
HIDRAULICA: 150m<sup>3</sup>/día  
RESERVA (3 días): 450m<sup>3</sup>  
RCI: 193.03m<sup>3</sup>

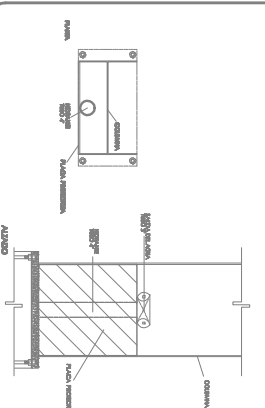

PROYECTO  
**MERCADO MIGUEL HIDALGO**

LA TALLERAS GENERALE  
CLAUDIA VERONICA SOTO ABUJA

PROYECTO	SENO	SENO
CALOS	CALOS	SENO

PROYECTO  
CONSTRUCCION Y EQUIPAMIENTO DE UN MERCADO  
REVALUACION Y REFORMA DE MERCADO  
RECONSTRUCCION DE SERVICIOS  
DR. NICOLAS LOPEZ TAYLOR

PLANO No  
**I-02-01**

PLANO No  
INSTALACION RCI

# SECTOR DETALLE

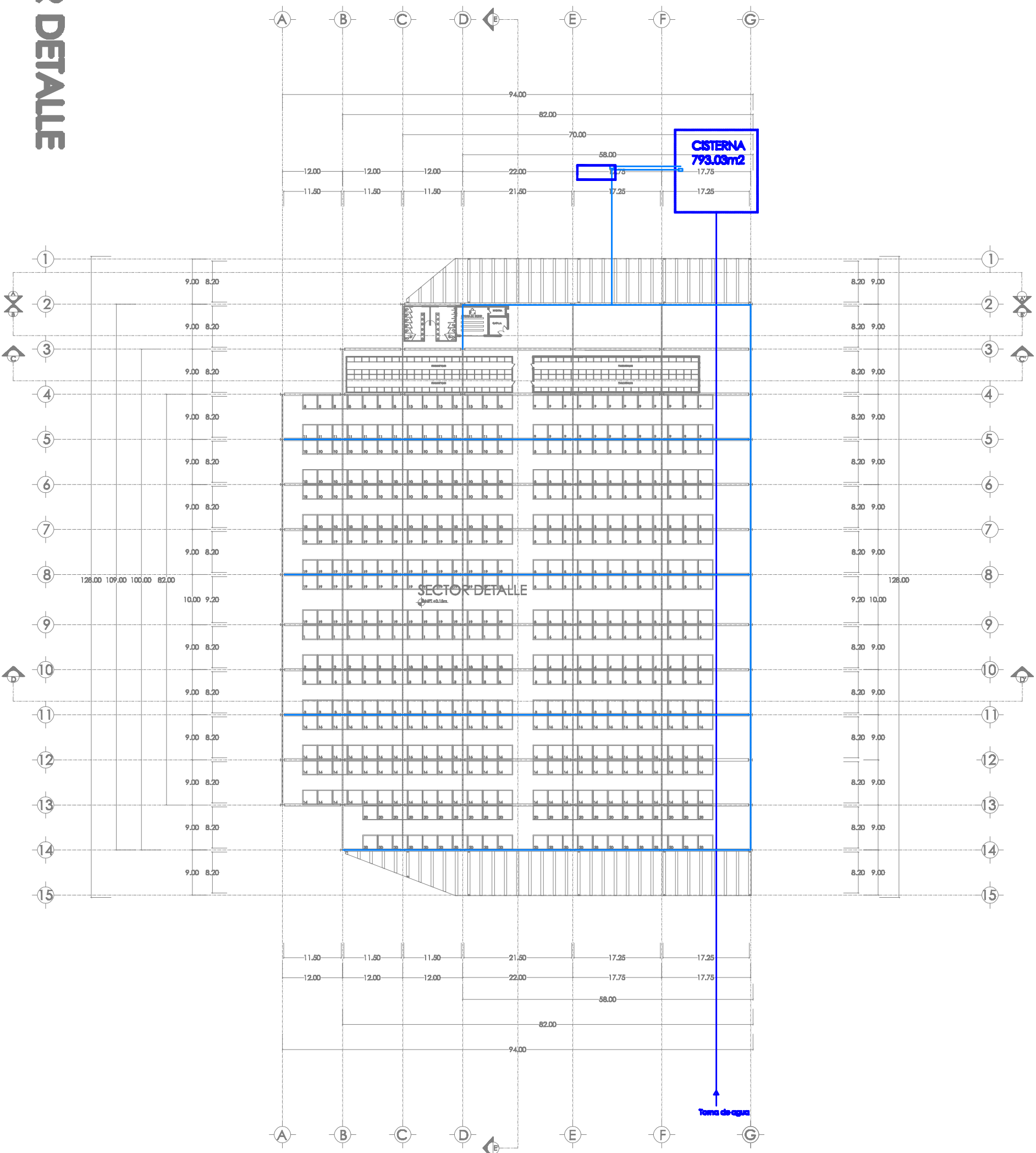

MERCADO  
**MIGUEL  
HIDALGO**  
PUEBLA

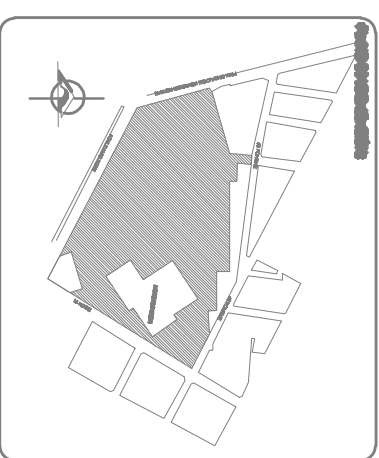

**NOTAS**

**CISTERNA: 793.03m<sup>3</sup>**

**HIDRAULICA: 150m<sup>3</sup>/día**

**RESERVA (3 días): 450m<sup>3</sup>**

**RCI: 193.03m<sup>3</sup>**

**MERCADO MIGUEL HIDALGO**

PROYECTO  
LA ZAMORANO GONZALEZ  
CIARRA VERDECASO ARDUA

PROYECTO  
ZAMORANO GONZALEZ  
CIARRA VERDECASO ARDUA

PROYECTO  
ZAMORANO GONZALEZ  
CIARRA VERDECASO ARDUA

PROYECTO  
ZAMORANO GONZALEZ  
CIARRA VERDECASO ARDUA

# SECTOR FLORES Y MEDIO MAYOREO

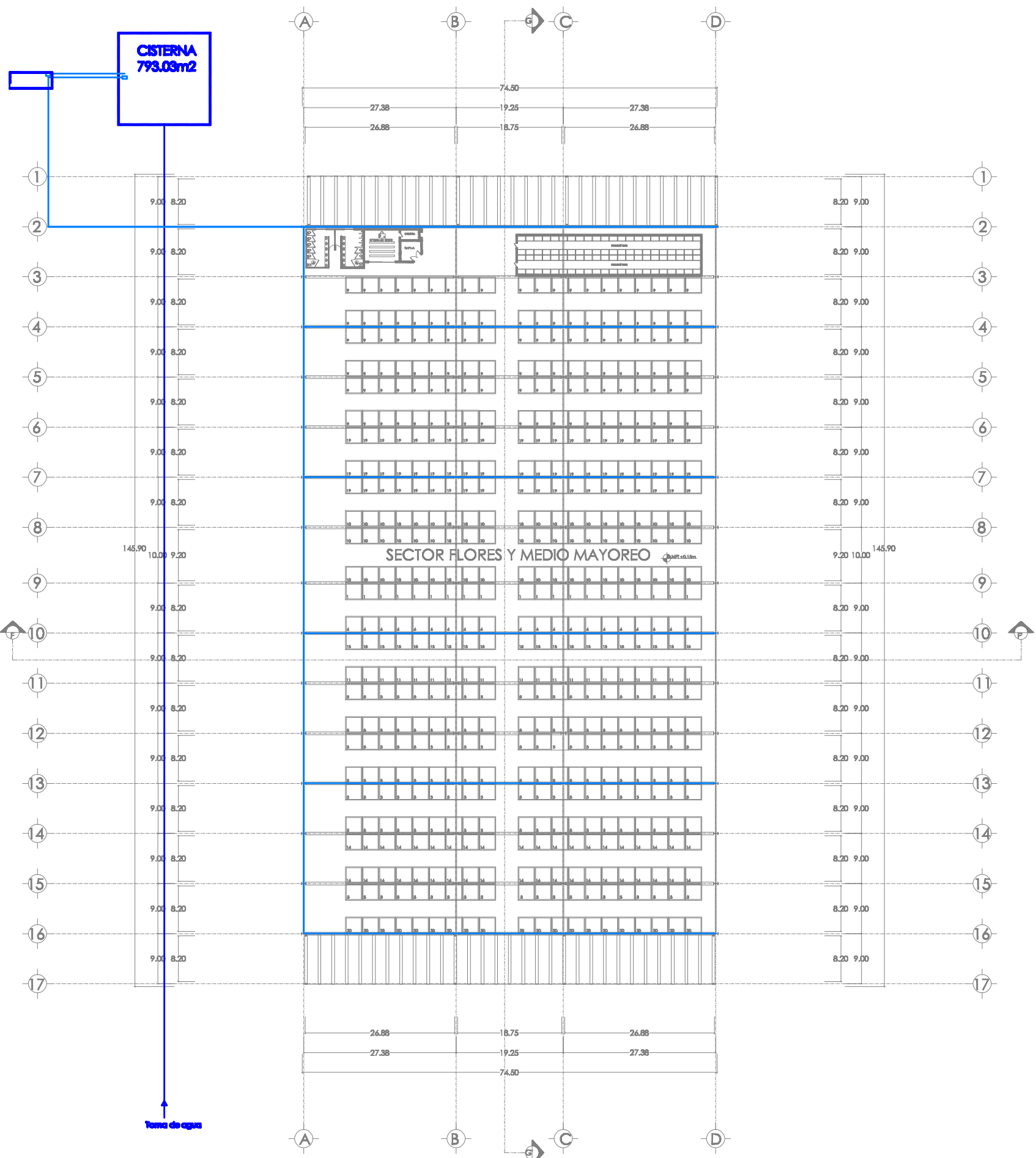

MERCADO  
**MIGUEL  
HIDALGO**  
PUEBLA

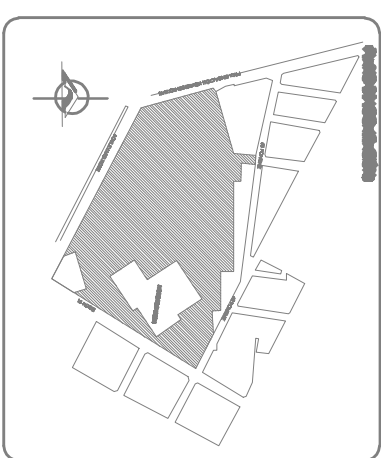

**NOTAS**

**CISTERNA: 793.03m<sup>3</sup>**

HIDRAULICA: 150m<sup>3</sup>/día

RESERVA (a día): 450m<sup>3</sup>

RCI: 193.03m<sup>3</sup>

**PROYECTO**  
**MERCADO MIGUEL HIDALGO**

ARQUITECTO  
LUZ ZAORANO GONZALEZ  
CIERRE VERIFICADO AERIAL

PROYECTO	DESEÑO	REVISIÓN
CALOS	CALOS	RCI

PROYECTO DE VERIFICACIÓN AERIAL

VERIFICACIÓN  
ALVA, NOBLE Y HERIBERTO BARRAGAN  
DIRECTOR DE OMA  
DR. NICOLAS LOPEZ Y MAURO

FECHA  
1-02-2022

PLAZA DE  
INSTALACIÓN RCI



UNIVERSIDAD  
JUJULA  
DE LAS AMERICAS  
PUEBLA

MERCADO  
**MIGUEL  
HIDALGO**  
PUEBLA

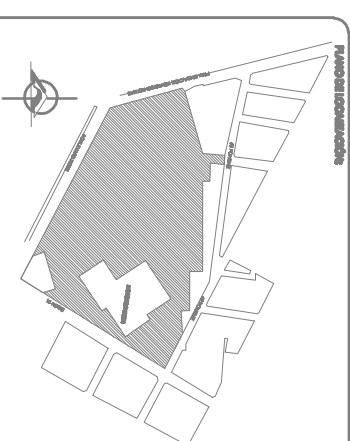

**CISTERNA: 793.03m<sup>3</sup>**  
HIDRAULICA: 150m<sup>3</sup>/día  
RESERVA (p.dia): 450m<sup>3</sup>  
RCI: 193.03m<sup>3</sup>

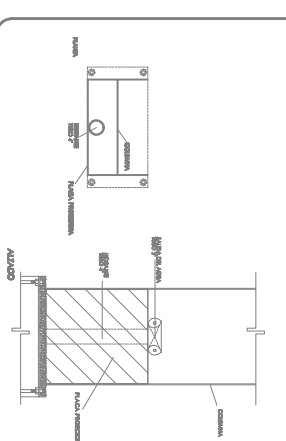

**MERCADO MIGUEL HIDALGO**

PROYECTO  
LA ZAMORANO GONZALEZ  
CAMERA VERDECAJON ABANUA

PROYECTADO  
ZAMORANO GONZALEZ  
CÁLULOS

PROYECTADO  
ZAMORANO GONZALEZ  
CÁLULOS

PROYECTO  
LA ZAMORANO GONZALEZ  
CAMERA VERDECAJON ABANUA

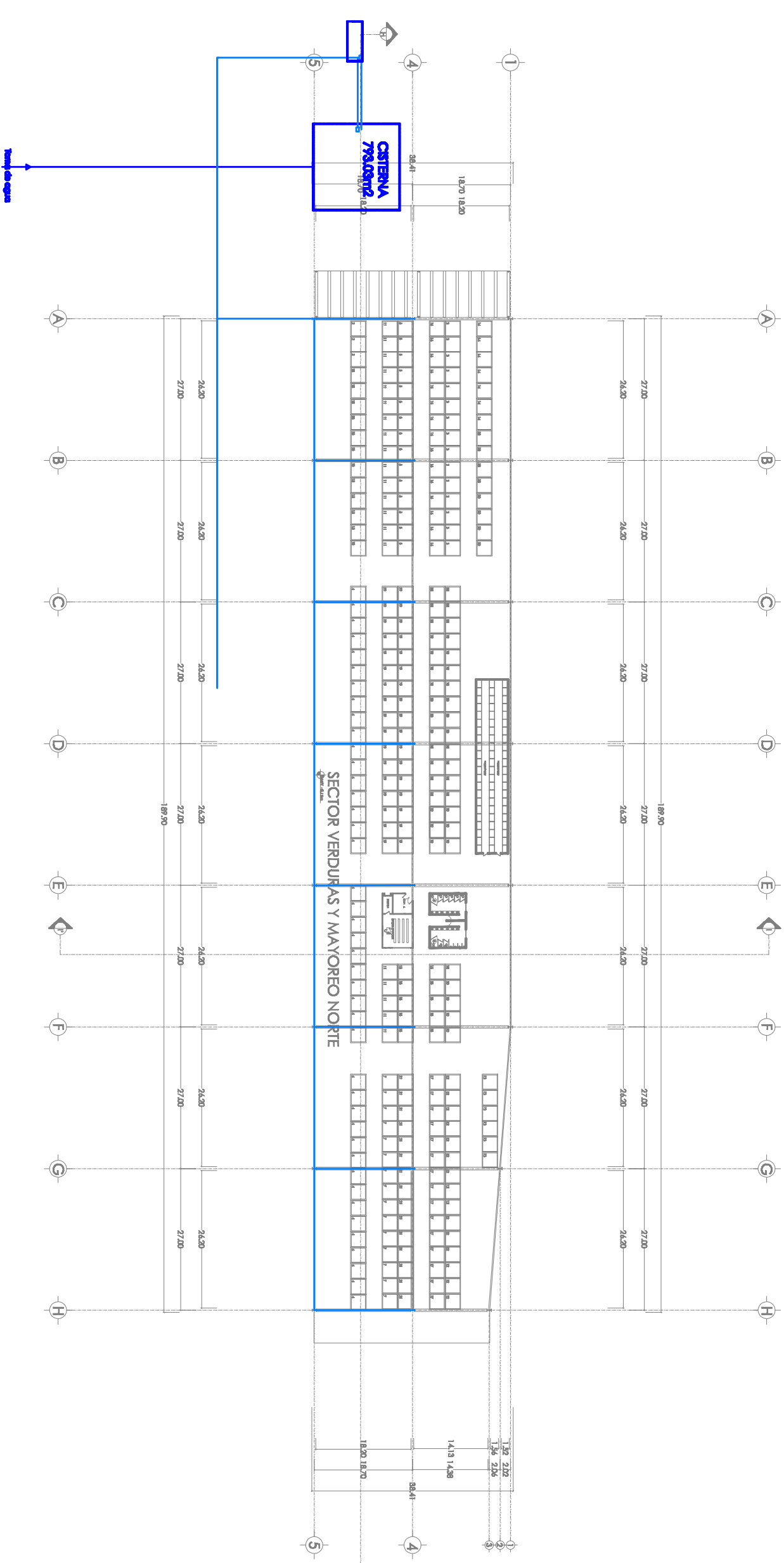

# SECTOR VERDURAS Y MAYOREO NORTE

68 PONIENTE

COLINDANCIA

COLINDANCIA

PROLONGACIÓN HEROES DE NACAZARI

BOULEVARD NORTE

COLINDANCIA

COLINDANCIA

MERCADO UNION

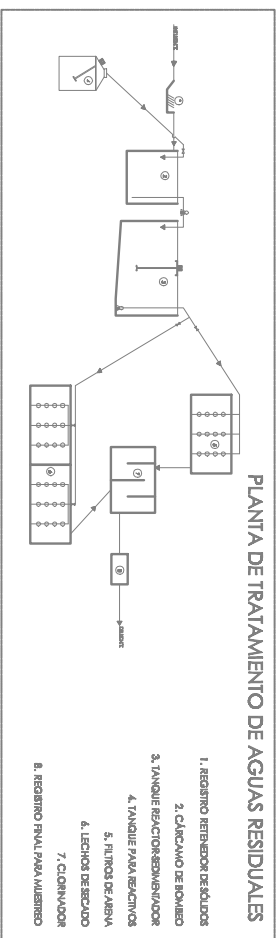

UNIVERSIDAD  
DE LAS AMERICAS PUEBLA

MERCADO  
**MIGUEL  
HIDALGO**  
PUEBLA

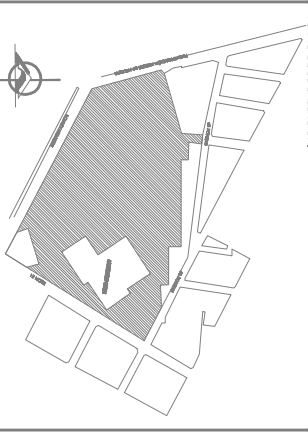

TRAMPA DE GRASA

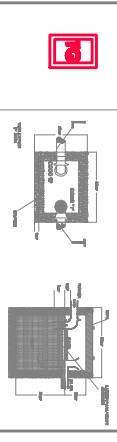

REGISTRO

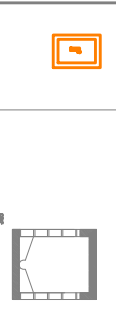

TAPON REGISTRO



PROYECTO  
**MERCADO MIGUEL HIDALGO**

LA TALLERAS GONZALEZ  
CIUDADA VERDECA SOTO ABUJA

TRATAMIENTO	BIEN	BIEN
CALOS	CALOS	BIEN

PROYECTO  
DESARROLLO URBANO Y SANITARIO DE LA ZONA  
DE LA VILLA, NOROCCIDENTE DE PUEBLA  
REACTIVO (SEGURA)  
DR. NICOLAS LOPEZ TAYLOR

PLANTA  
I-03-01

PLANTA DE  
INSTALACIÓN SANITARIA **ponencia**



# SECTOR DETALLE

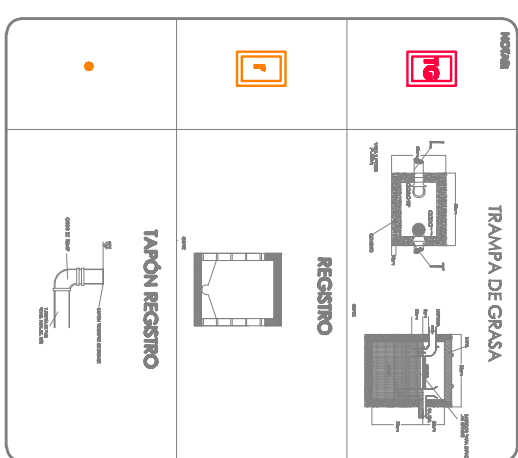
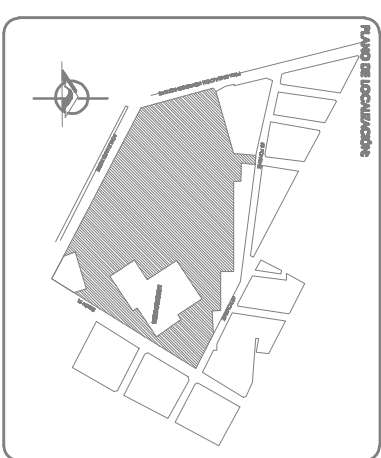
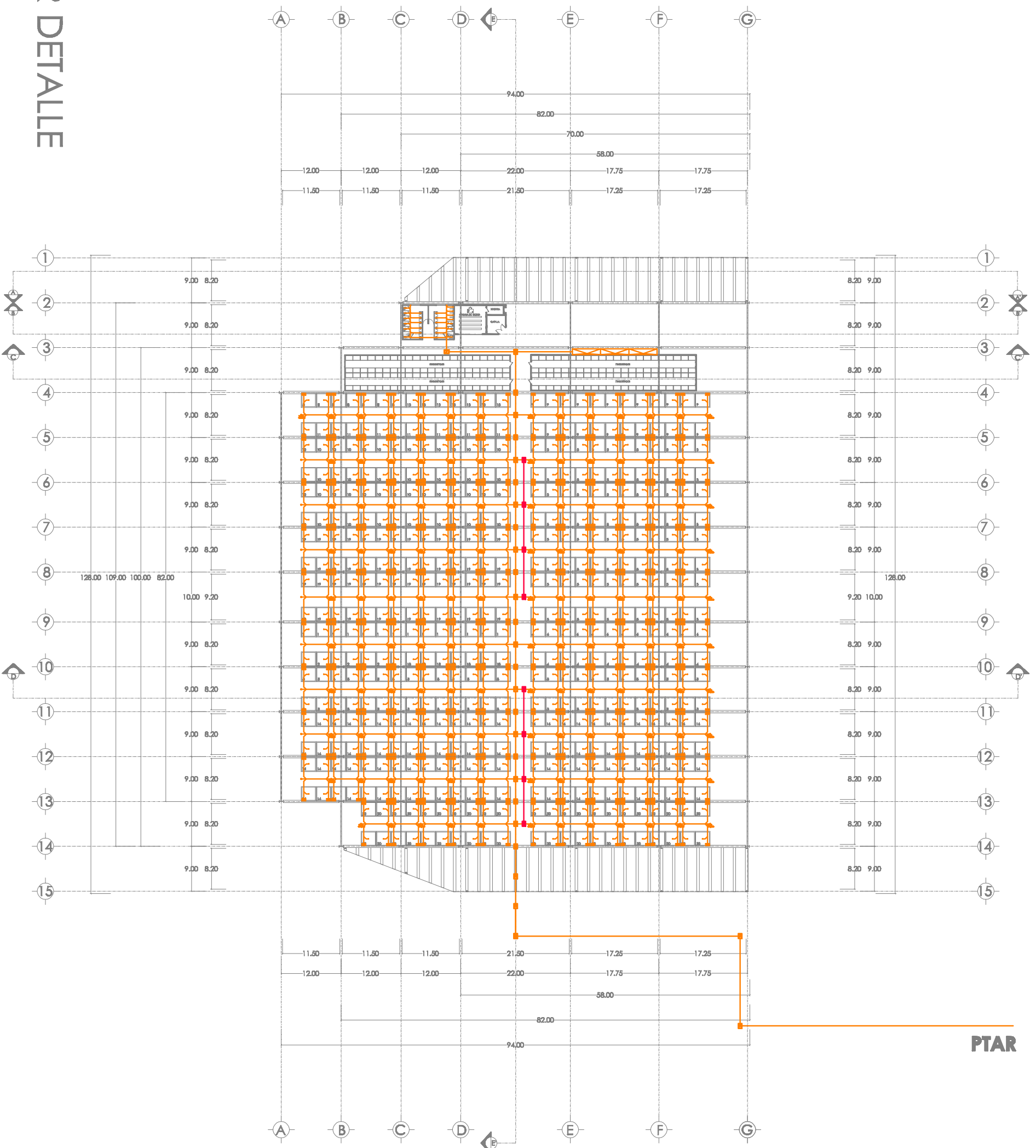

PROYECTO  
**MERCADO MIGUEL HIDALGO**

ARQUITECTO  
 LA ZAMORANO GONZALEZ  
 CLAYTON VERDEGASO ARDANA

PROYECTO  
 ZONIFICACION  
 CALLOS CALLOS

DETALLE  
 CALLOS

RESOLUCION  
 1030

PROYECTO  
 DISEÑO DE VEREDAS, ASFALTOS Y BARRIDORES  
 REVISOR  
 ALVA, NORIS Y VIBIANO DE VIGORZA  
 DIRECTOR DE OBRAS  
 DR. NICOLAS LOPEZ Y MAHO

PLANOS  
 I-03-103

PLANOS  
 INSTALACION SANITARIA

# SECTOR FLORES Y MEDIO MAYOREO

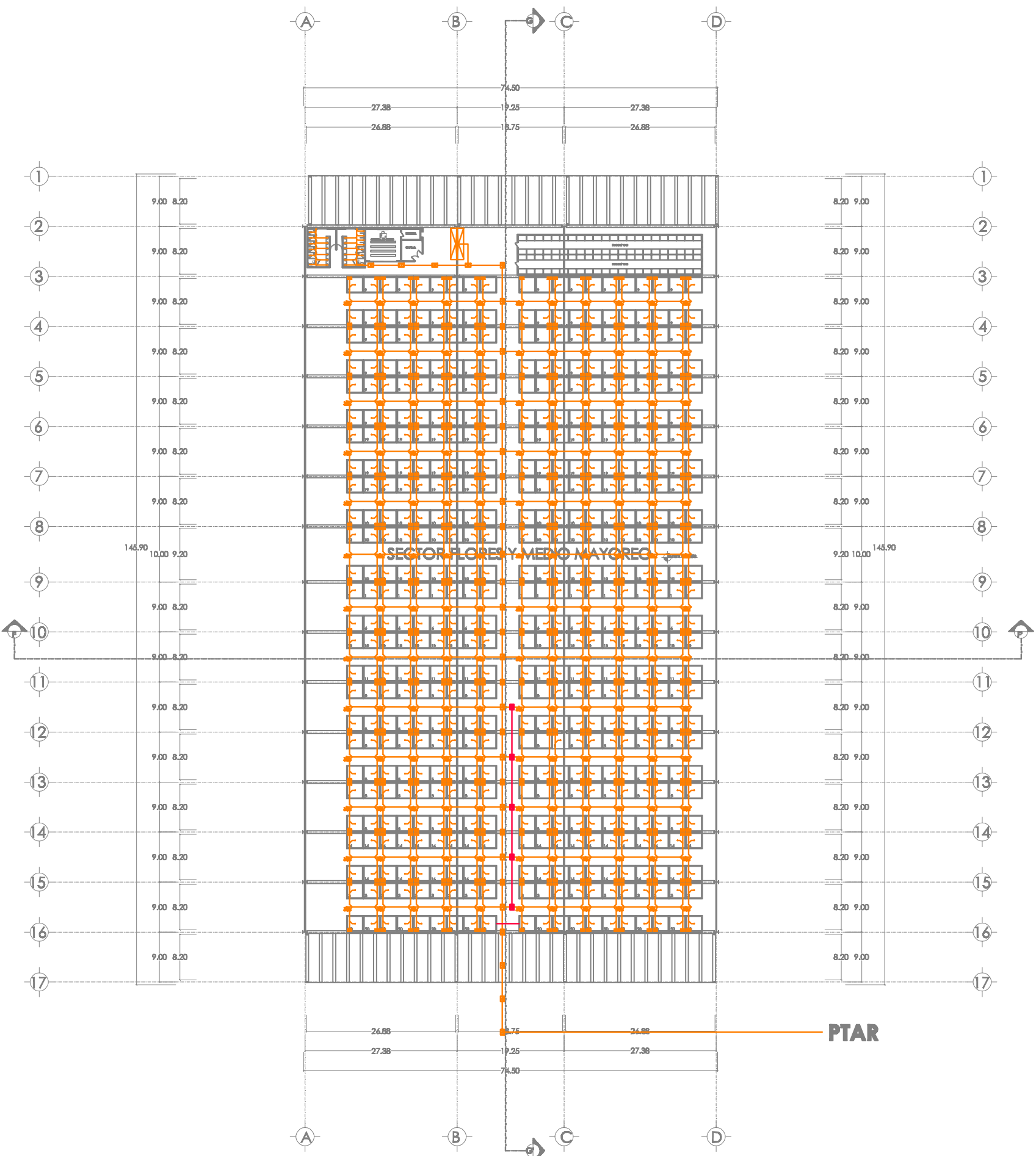

MERCADO  
**MIGUEL  
HIDALGO**  
PUEBLA

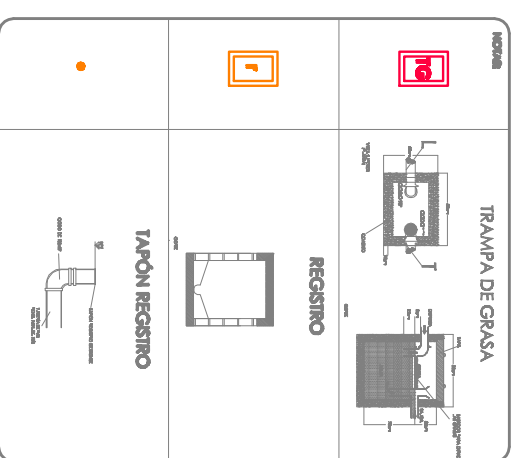
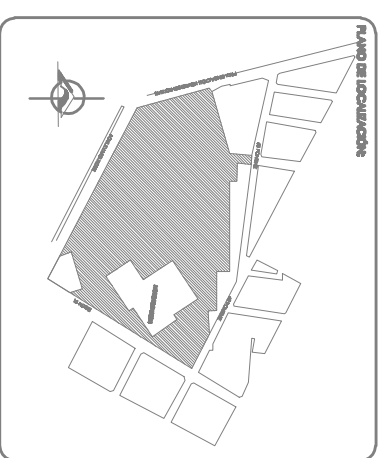

PROYECTO  
**MERCADO MIGUEL HIDALGO**

ARQUITECTO  
LUZ ZAVALANO GONZALEZ  
CIARRA VERDECASTRO ARDANA

PROYECTO  
DISEÑO  
REVISIÓN

CONSEJO DE CALIDAD  
CÁLIDOS  
CÁLIDOS

REVISIÓN  
CÁLIDOS

PROYECTO  
DISEÑO  
REVISIÓN

CONSEJO DE CALIDAD  
CÁLIDOS  
CÁLIDOS

REVISIÓN  
CÁLIDOS

PROYECTO  
DISEÑO  
REVISIÓN

CONSEJO DE CALIDAD  
CÁLIDOS  
CÁLIDOS

REVISIÓN  
CÁLIDOS

PROYECTO  
DISEÑO  
REVISIÓN

CONSEJO DE CALIDAD  
CÁLIDOS  
CÁLIDOS

REVISIÓN  
CÁLIDOS



UNIVERSIDAD  
JUJULA  
DE LAS AMERICAS PUEBLA

MERCADO  
**MIGUEL  
HIDALGO**  
PUEBLA

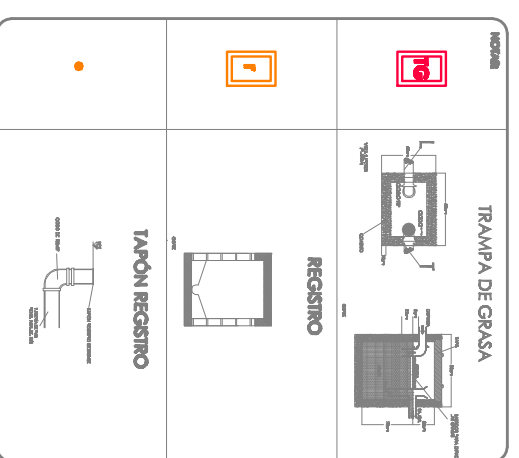
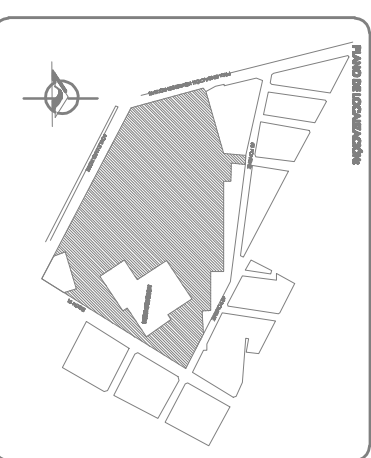

PROYECTO  
**MERCADO MIGUEL HIDALGO**

ARQUITECTO  
**LUIS ZAIGORIANO GONZALEZ**  
CIAMBA VERDECASTRO ARQUITA

PROYECTO  
ZONA DE CALLOS  
CALLOS

PROYECTO  
DISEÑO  
CALLOS

PROYECTO  
DISEÑO  
CALLOS

PROYECTO  
DISEÑO  
CALLOS

PROYECTO  
DISEÑO  
CALLOS

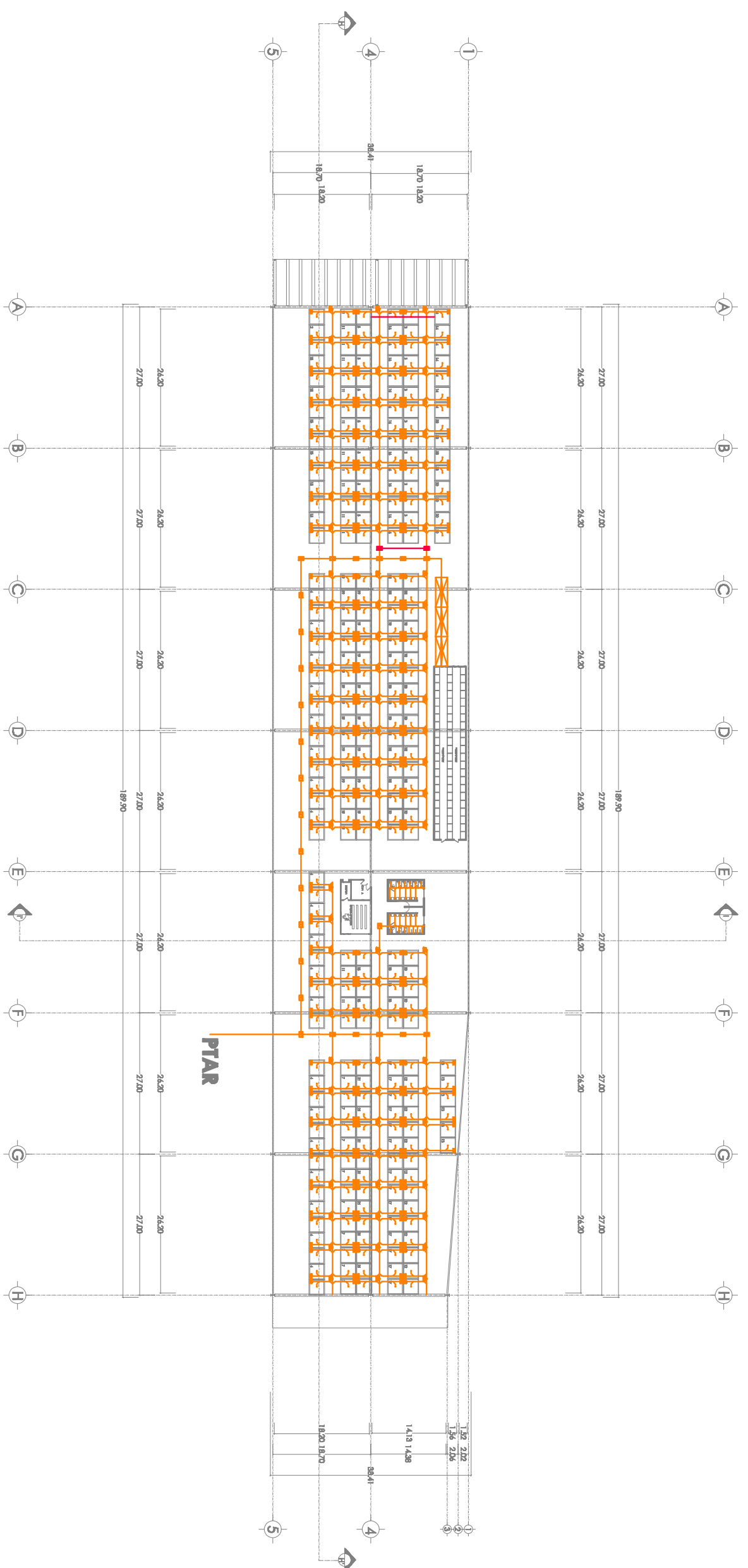

# SECTOR VERDURAS Y MAYOREO NORTE

68 PONIENTE

COLINDANCIA

COLINDANCIA

PROLONGACIÓN HEROES DE NACAZARI

BOULEVARD NORTE

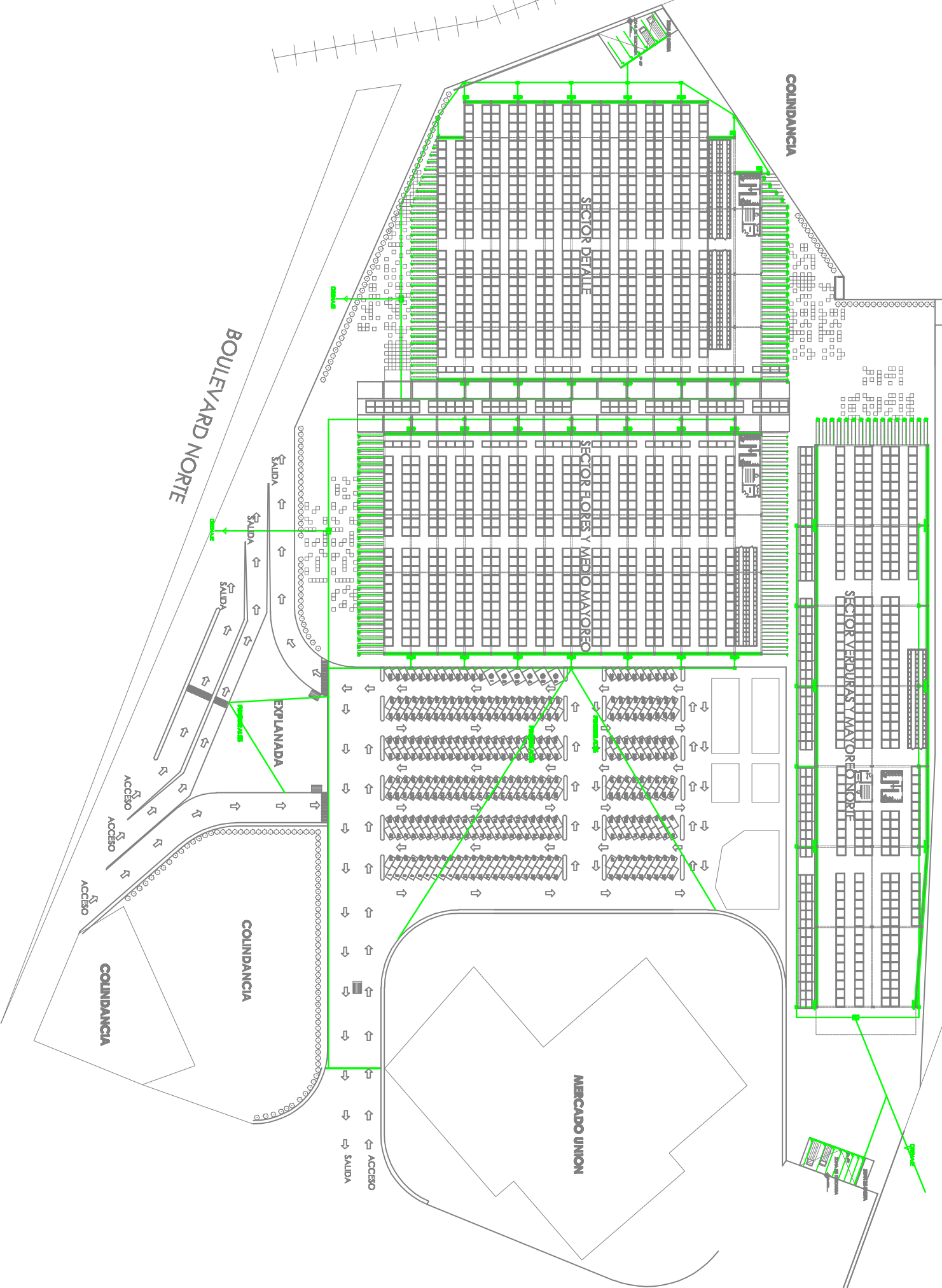

UNIVERSIDAD  
DE LAS AMERICAS PUEBLA

MERCADO  
**MIGUEL  
HIDALGO**  
PUEBLA

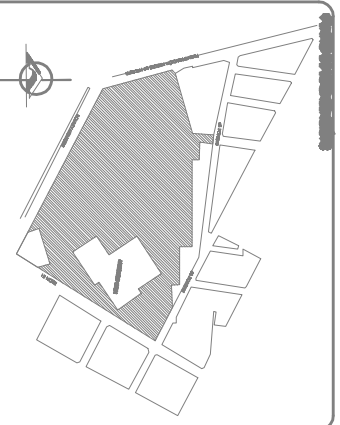

NOTAS  
**CANALÓN**

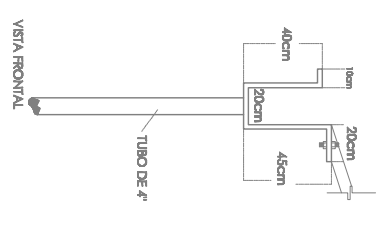

PROYECTO  
**MERCADO MIGUEL HIDALGO**

PROYECTISTA  
LA TALLERAS GONZALEZ  
CLAUDIA VERONICA SOTO ABUJA

PROYECTO	SENO	REVISA
CEL/OS	CEL/OS	IMP/OS

PROYECTADO POR:  
DISEÑO Y DIBUJO:  
REVISADO Y APROBADO:  
AUTORIZADO POR:  
DR. NICOLAS LOPEZ TAYLAND

PLANO No  
**I-04-01**

PLANO No  
**INSTALACIÓN PLUVIAL**



# SECTOR DETALLE

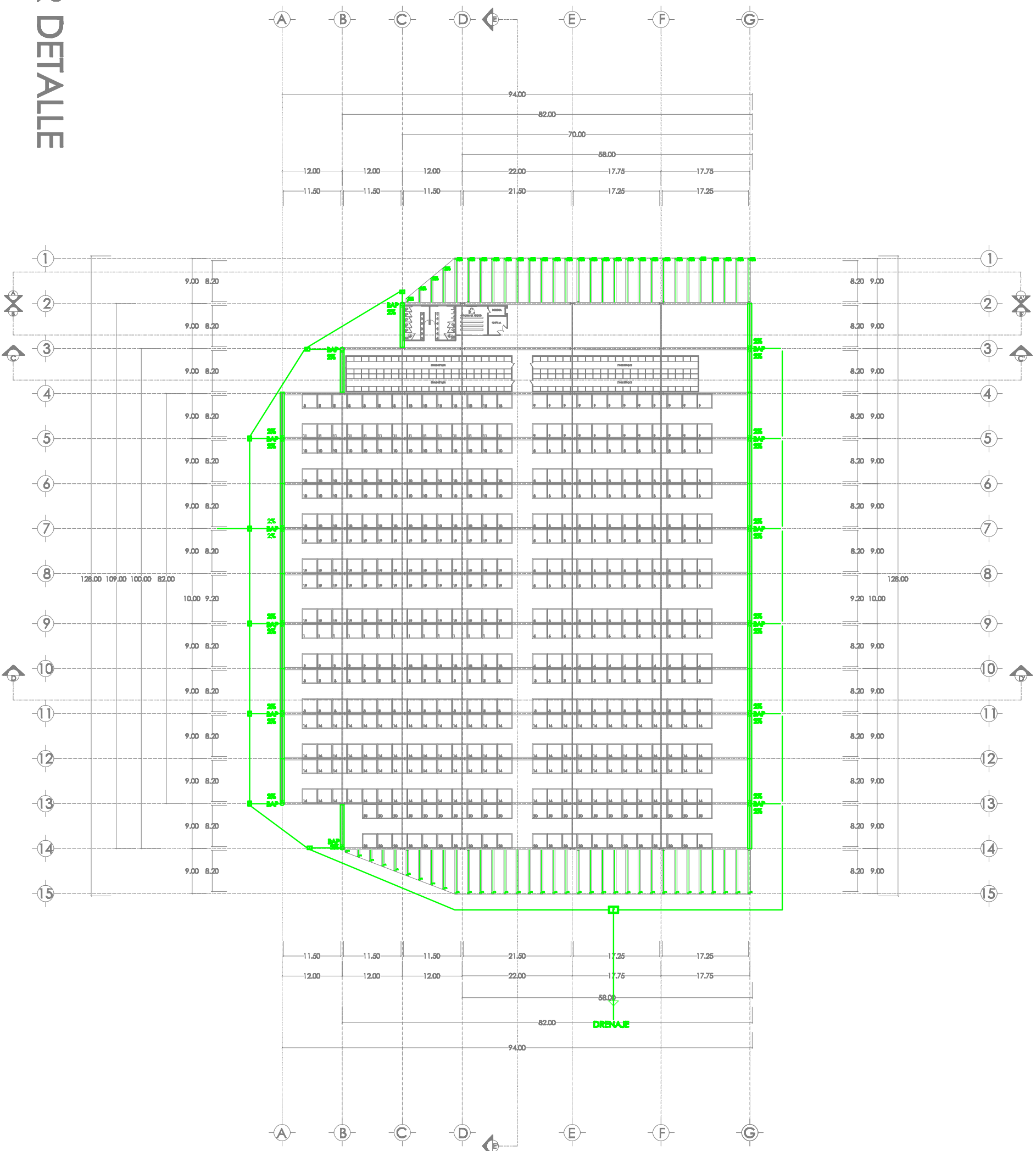

MERCADO  
**MIGUEL  
HIDALGO**  
PUEBLA

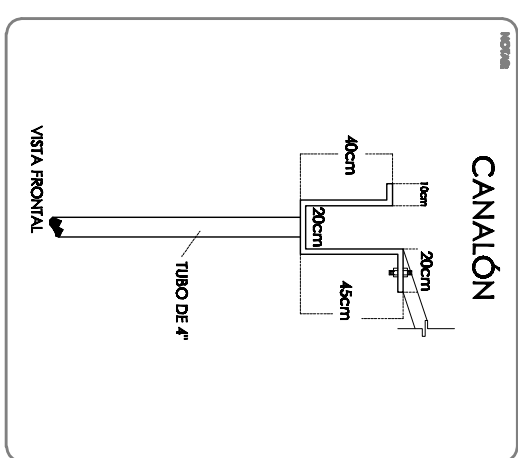
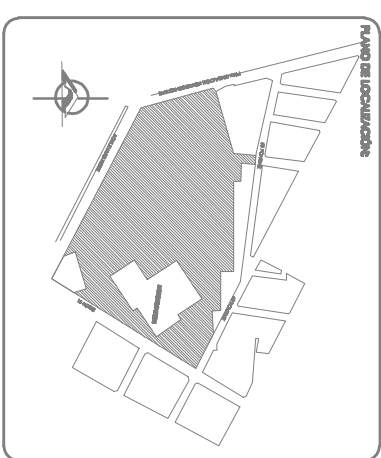

PROYECTO  
**MERCADO MIGUEL HIDALGO**

ARQUITECTO  
LUZ ZAMORANO GONZALEZ  
CIARRA VERDECASO ARDUA

PROYECTO  
ZONIFICACION  
CÁLIDOS

DETALLE  
CÁLIDOS

ESCALA  
1:50

PROYECTADO  
COORDINACIÓN DE VERIFICACIÓN ADMINISTRATIVA  
VERIFICACIÓN  
ALVARO, NORMAS Y VEHICULOS DE VEHICULOS  
DIRECCIÓN DE OMA  
DR. NICOLAS LOPEZ YANAYO

PLANO DE  
**1-04-104**

PLANO DE  
**INSTALACIÓN PLUVIAL**

# SECTOR FLORES Y MEDIO MAYOREO

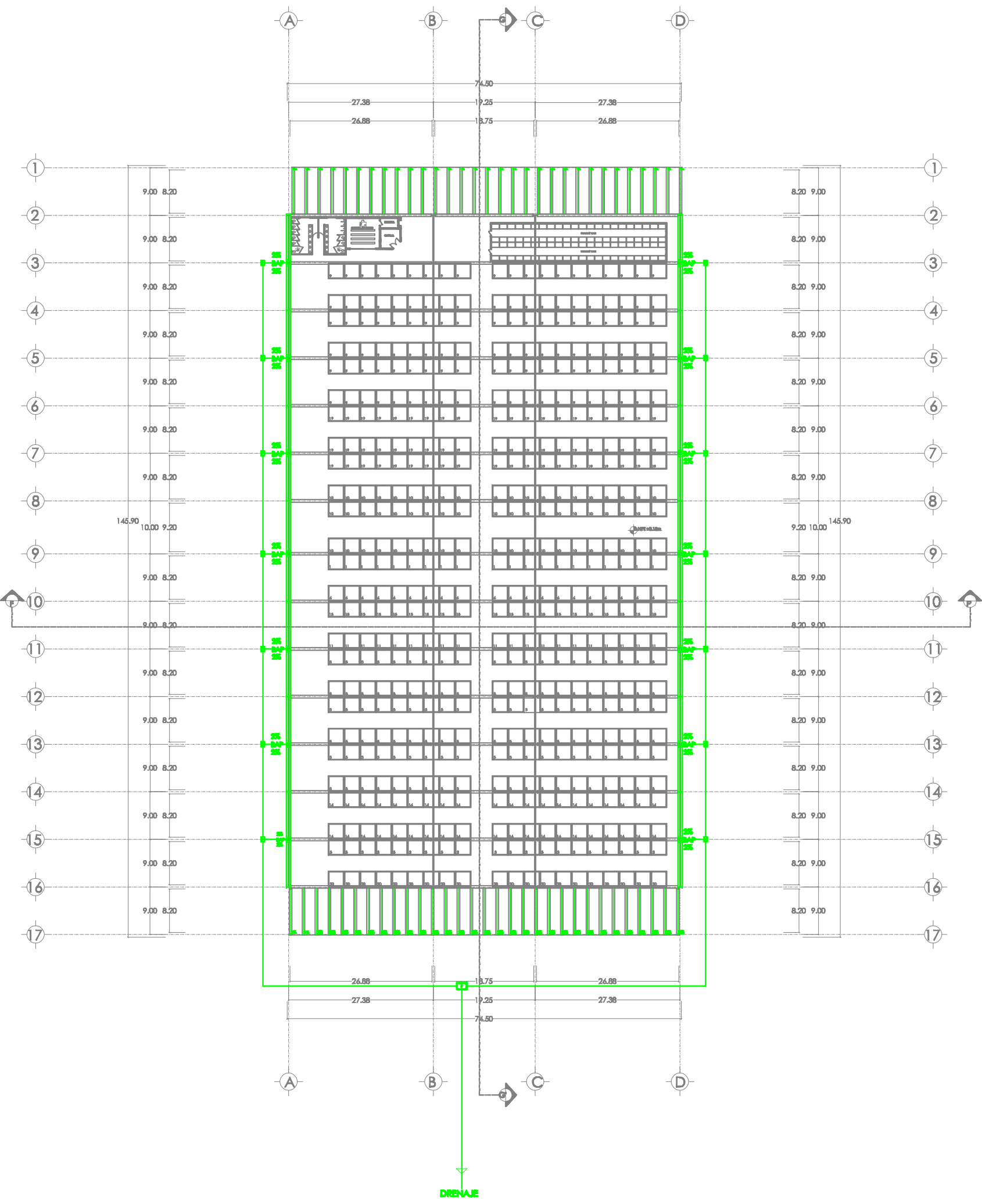

MERCADO  
**MIGUEL  
HIDALGO**  
PUEBLA

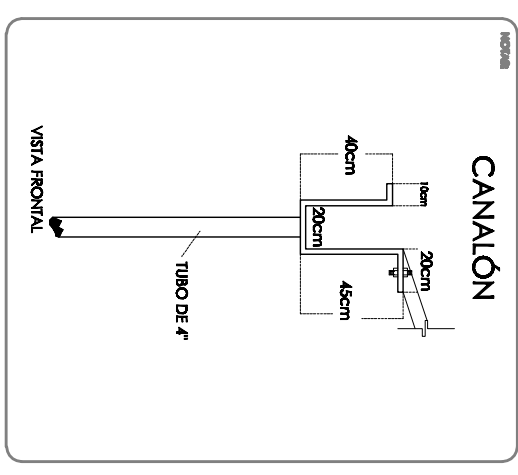
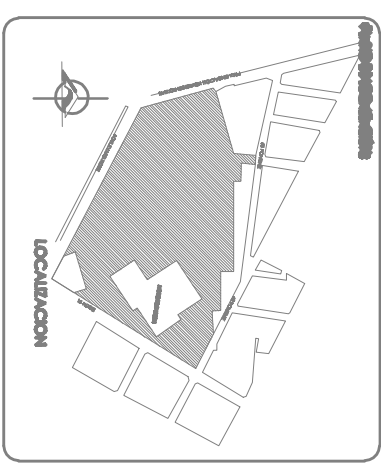

PROYECTO  
**MERCADO MIGUEL HIDALGO**

ARQUITECTO  
LUZ ZAIGORIANO GONZALEZ  
CIENFERRA VERDECASTRO ARDUA

PROYECTO  
ZONA DE CALLOS  
CALLOS

DETALLE  
CALLOS

ESCALA  
1:500

PROYECTO  
DISEÑO DE VEREDALES, ASISTENTE DE DISEÑO  
VEREDALES  
ALVARO, NORMA Y VIBOROS DE VIVOROS  
DISEÑO DE CALLOS  
DR. NICOLAS LOPEZ Y MAURO

PLANO DE  
I-04-204

PLANO DE  
INSTALACIÓN PLUVIAL



UNIVERSIDAD  
DE LAS AMÉRICAS  
PUEBLA

MERCADO  
**MIGUEL  
HIDALGO**  
PUEBLA

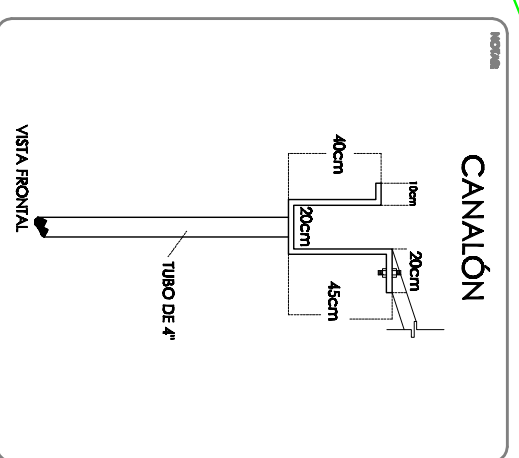
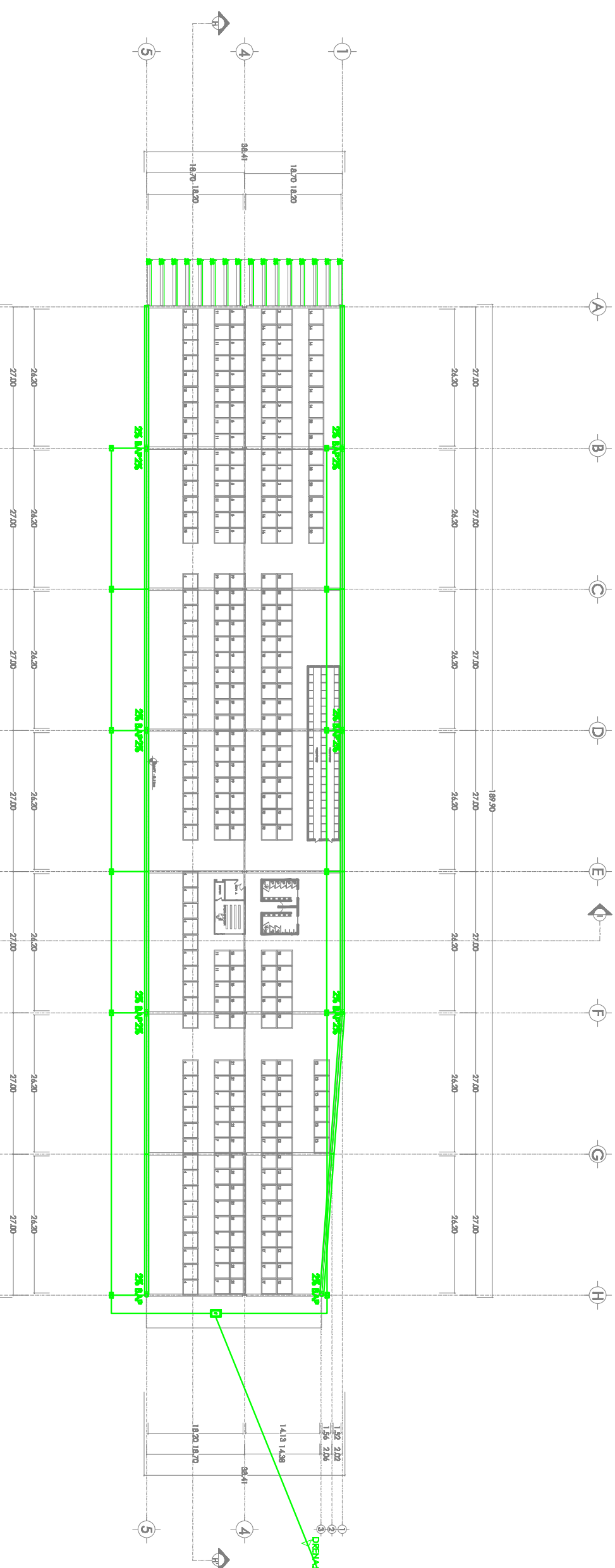
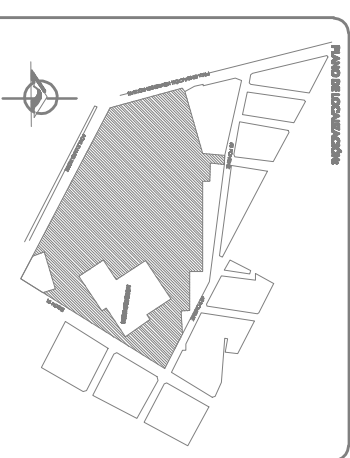

PROYECTO  
**MERCADO MIGUEL HIDALGO**

PROYECTISTA  
**LUZ ZAMORANO GONZALEZ**  
CAMARA VERDECAJON ABOVIA

PROYECTO	CLIENTE	ESCALA
INSTALACION DE VEREDAS AERIAS/ASBESTOSAS	LAZARILLO	1:50
CALLOS	CALLOS	

PROYECTO  
DIRECCION DE VEREDAS AERIAS/ASBESTOSAS  
REVISION  
ALVA, NOMBRE Y MENOS DE VIGORIAS  
DISEÑADOR DE OBRAS  
DR. NICOLAS LOPEZ/MAVIO

PLANO DE  
**I-04-304**

# SECTOR VERDURAS Y MAYOREO NORTE

PLANO DE  
**INSTALACION PLUVIAL**

68 PONIENTE

COLINDANCIA

COLINDANCIA

PROLONGACIÓN HEROES DE NACAZARI

BOULEVARD NORTE

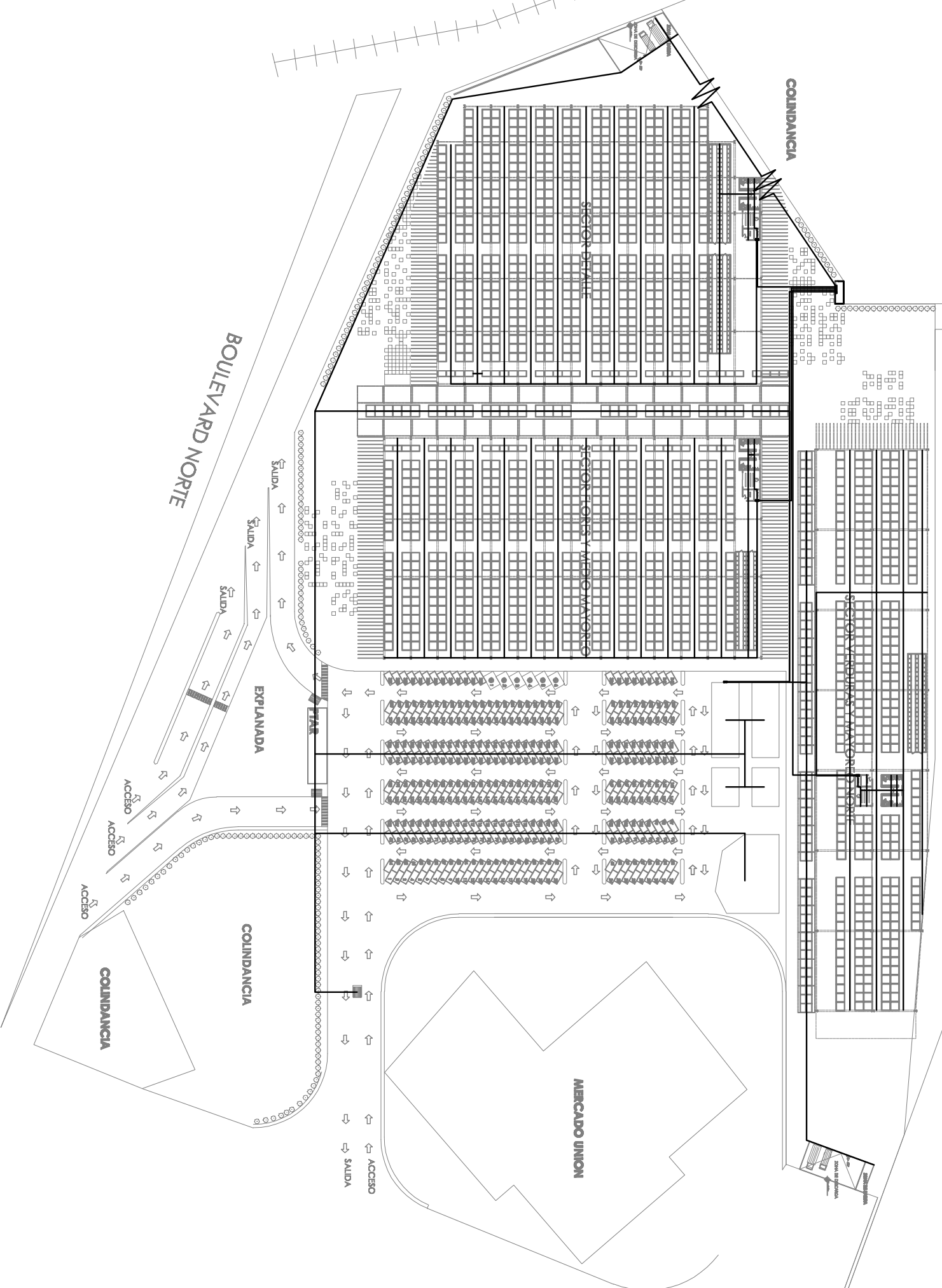

UNIVERSIDAD  
DE LAS AMERICAS  
PUEBLA

MERCADO  
**MIGUEL  
HIDALGO**  
PUEBLA

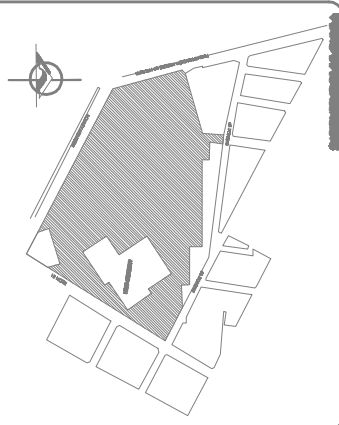

PROYECTO  
**MERCADO MIGUEL HIDALGO**

PROYECTANTE  
LA TALLERAS GONZALEZ  
CLAUDIA VERONICA SOTO ABUJA

PROYECTO	BRINDO	REDA
CAL/OS	CAL/OS	BR/OS

PROYECTADO	PROYECTADO	PROYECTADO
REVISION	REVISION	REVISION
DR. NICOLAS LOPEZ TAYANO		

PLANO 05  
INSTALACION ELECTRICA









UNIVERSIDAD  
DE LAS AMÉRICAS  
PUEBLA

MERCADO  
**MIGUEL  
HIDALGO**  
PUEBLA

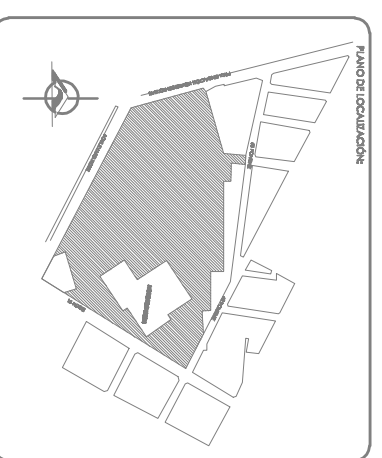

PROYECTO  
**MERCADO MIGUEL HIDALGO**

ARQUITECTO  
LVA ZAMORANO GONZALEZ  
CIARRERA VERDECAJÓN ARDANA

PROYECTADO  
ZAMORANO GONZALEZ  
CÁLLOS

DESEÑADO  
CÁLLOS

REVISADO  
MORALES

PROYECTADO  
DIRECCIÓN DE VEREDAS ADMINISTRATIVAS  
MIGUEL HIDALGO  
BLVD. NOROCCIDENTAL Y AVENIDA DE LA UNIÓN  
DIRECCIÓN DE OBRAS  
DR. NICOLÁS LOPEZ YANUVO

PLANO DE  
**INSTALACIÓN ELÉCTRICA**

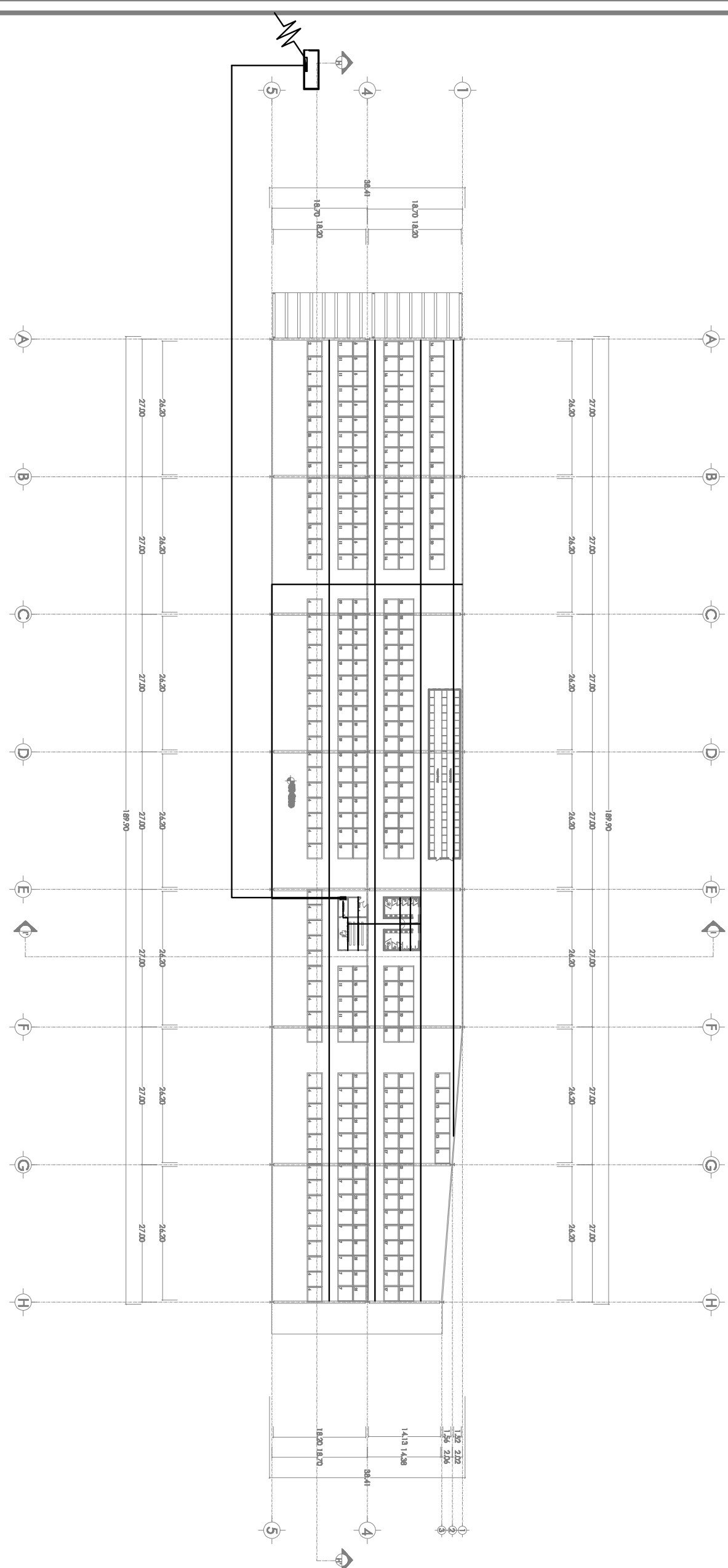

SECTOR VERDURAS Y MAYOREO NORTE