

ALZADO LONGITUDINAL DE CONJUNTO

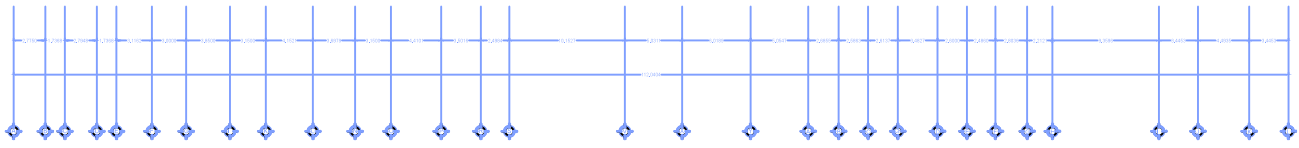

CORTE LONGITUDINAL DE CONJUNTO

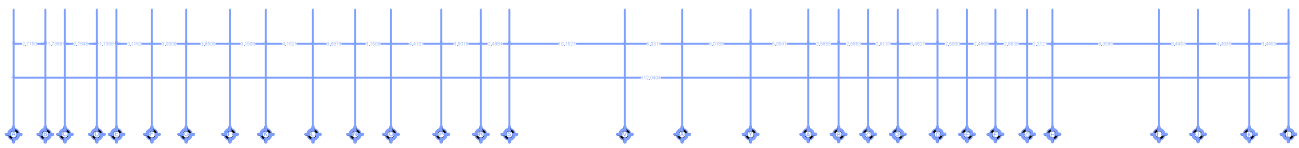

<p>Escala gráfica</p> <p>0.00 5.00 25.00</p>																						
<p>Notas Generales</p> <ul style="list-style-type: none"> <li>• Acotaciones y Niveles en Metros</li> </ul>																						
<p>Escuela de Artes y Humanidades</p> <p>Departamento de Arquitectura</p> <h1>UDLAP.</h1> <p>Fundación Universidad de las Américas Puebla Proyecto de Titulación II</p>																						
<p>Ubicación:</p>																						
<p>Simbología:</p> <table border="0"> <tr> <td>Muro pre-existente</td> <td></td> <td>Accesos</td> <td></td> </tr> <tr> <td>Muro nuevo</td> <td></td> <td>Nivel de piso Terminado</td> <td></td> </tr> <tr> <td>Muro divisorio</td> <td></td> <td>NPT</td> <td></td> </tr> <tr> <td>Columnas</td> <td></td> <td></td> <td></td> </tr> <tr> <td>Ventanas</td> <td></td> <td></td> <td></td> </tr> </table>			Muro pre-existente		Accesos		Muro nuevo		Nivel de piso Terminado		Muro divisorio		NPT		Columnas				Ventanas			
Muro pre-existente		Accesos																				
Muro nuevo		Nivel de piso Terminado																				
Muro divisorio		NPT																				
Columnas																						
Ventanas																						
<p>Proyecto: HOTEL BOUTIQUE HACIENDA MALIBRÁN</p>																						
<p>Plano: ALZADO Y CORTE LONGITUDINAL</p>																						
<p>Área de intervención: 8,350 m2</p>	<p>Tipo: Hotel</p>																					
<p>Director: Mtro. Rafael Ruiz Martínez</p>	<p>Fecha: 09/ Dic/2015</p>																					
<p>Aserores: Dra. Guadalupe Aldape Pérez Mtro. Eric Omar Camarena Martínez</p>	<p>Escala: 1 : 200</p>																					
<p>Alumno: Ana Karina Ramirez Trujillo</p>	<p>Cotas: metros</p>																					
<p>No. plano:</p>	<p>ID: 134890</p>																					
<h1>AL-01</h1>																						



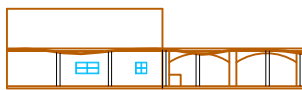

ALZADO NOROESTE



ALZADO PRINCIPAL

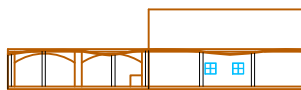

ALZADO SURESTE



ALZADO POSTERIOR



ALZADO PRINCIPAL DEL PERGOLADO GENERAL

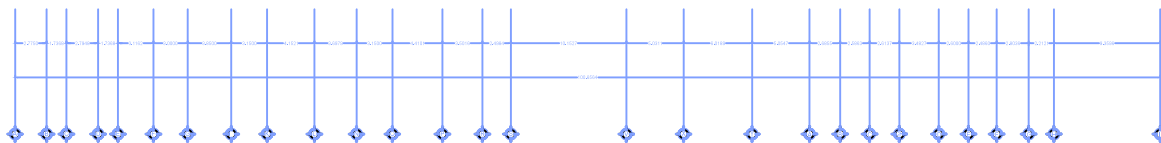

ALZADO PRINCIPAL



ALZADO POSTERIOR

Escala gráfica



Notas Generales

- Acotaciones y Niveles en Metros

Escuela de Artes y Humanidades  
Departamento de Arquitectura

# UDLAP.

Fundación Universidad de las Américas Puebla  
Proyecto de Titulación II

Ubicación:

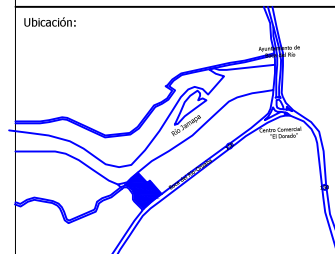

Simbología:

Muro pre-existente

Muro nuevo

Muro divisorio

Columnas

Ventanas

Accesos

Nivel de piso Terminado  
NPT

Proyecto:

HOTEL BOUTIQUE HACIENDA MALIBRÁN

Plano:

ALZADOS GENERALES

Área de intervención:  
8,350 m<sup>2</sup>

Tipo:  
Hotel

Director:  
Mtro. Rafael Ruiz Martínez

Aserores:  
Dra. Guadalupe Aldape Pérez  
Mtro. Eric Omar Camarena Martínez

Fecha:  
09/ Dic/2015

Escala:  
1 :200

Cotas:  
metros

Alumno:  
Ana Karina Ramirez Trujillo

ID:  
134890

No. plano:

# AL-02



# Habitación "Deluxe"

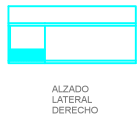

# Villa "Higuera" Minusválidos

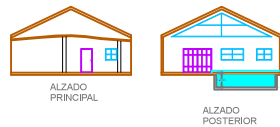

# Villa "Caoba"

# Villa "Calandria" Minusválidos

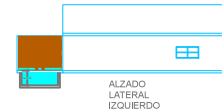
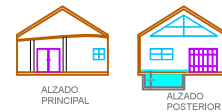

Notas Generales  
 • Aotaciones y Niveles en Metros

Escuela de Artes y Humanidades  
 Departamento de Arquitectura

# UDLAP.

Fundación Universidad de las Américas Puebla  
 Proyecto de Titulación II

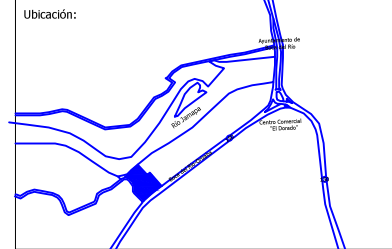

Simbología:

- Muro pre-existente
- Muro nuevo
- Muro divisorio
- Accesos
- Nivel de piso Terminado
- NPT
- Columnas
- Ventanas

Proyecto: HOTEL BOUTIQUE HACIENDA MALIBRÁN

Plano: ALZADOS BÚNGALOS

Área de intervención: 8,350 m<sup>2</sup> Tipo: Hotel

Director: Mtro. Rafael Ruiz Martínez Fecha: 09/ Dic/2015  
 Aserores: Dra. Guadalupe Aldape Pérez Escala: 1 : 200  
 Mtro. Eric Omar Camarena Martínez Cotas: metros

Alumno: Ana Karina Ramirez Trujillo ID: 134890

No. plano:



# AL-03



ALZADO PRINCIPAL



ALZADO POSTERIOR

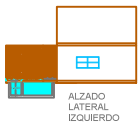

ALZADO LATERAL IZQUIERDO

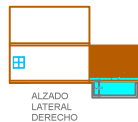

ALZADO LATERAL DERECHO

## Búngalo "El Refugio"



ALZADO PRINCIPAL



ALZADO POSTERIOR

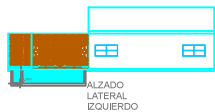

ALZADO LATERAL IZQUIERDO

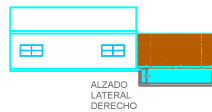

ALZADO LATERAL DERECHO

## Suite Front-River "La Ceiba"



ALZADO PRINCIPAL



ALZADO POSTERIOR

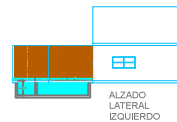

ALZADO LATERAL IZQUIERDO

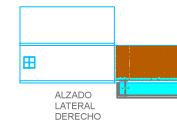

ALZADO LATERAL DERECHO

## Búngalo "El Bejuco"



ALZADO PRINCIPAL



ALZADO POSTERIOR



ALZADO LATERAL IZQUIERDO

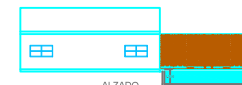

ALZADO LATERAL DERECHO

## Suite Front-River "La Orquídea"



**Notas Generales**

- Acotaciones y Niveles en Metros

Escuela de Artes y Humanidades  
Departamento de Arquitectura

# UDLAP.

Fundación Universidad de las Américas Puebla  
Proyecto de Titulación II

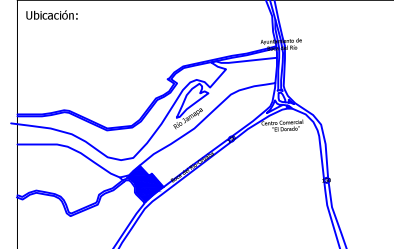

Simbología:

- Muro pre-existente
- Muro nuevo
- Muro divisorio
- Columnas
- Ventanas
- Accesos
- Nivel de piso Terminado
- NPT

Proyecto: HOTEL BOUTIQUE HACIENDA MALIBRÁN

Plano: ALZADOS BÚNGALOS

Área de intervención: 8,350 m<sup>2</sup>      Tipo: Hotel

Director: Mtro. Rafael Ruiz Martínez      Fecha: 09/ Dic/2015  
 Aserores: Dra. Guadalupe Aldape Pérez      Escala: 1 : 200  
 Mtro. Eric Omar Camarena Martínez      Cotas: metros

Alumno: Ana Karina Ramirez Trujillo      ID: 134890

No. plano:

# AL-04





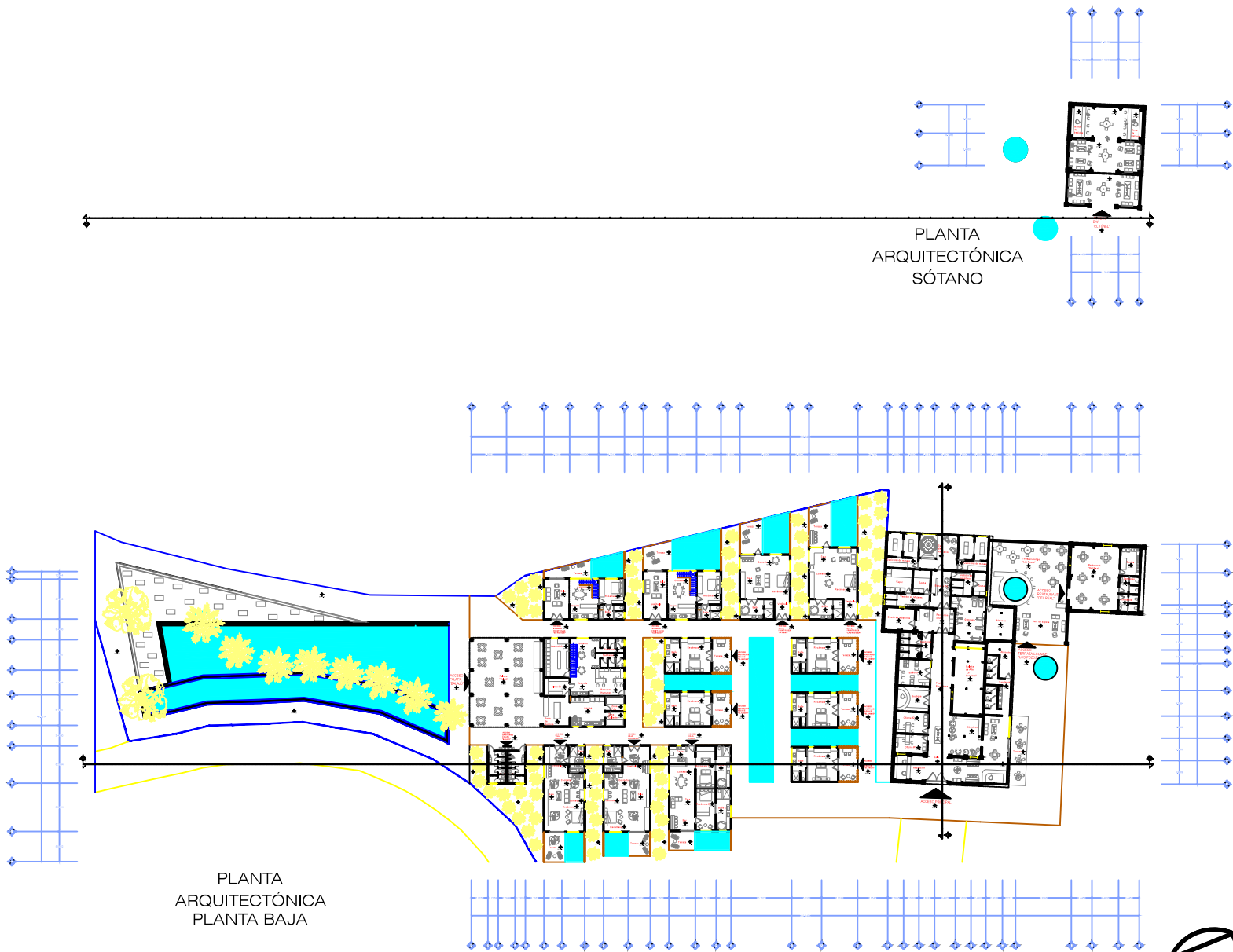

PLANTA  
ARQUITECTÓNICA  
SÓTANO

PLANTA  
ARQUITECTÓNICA  
PLANTA BAJA

<b>Escala gráfica</b> 																	
<b>Notas Generales</b> • Acolaciones y Niveles en Metros																	
Escuela de Artes y Humanidades Departamento de Arquitectura <h1 style="margin: 0;">UDLAP.</h1> Fundación Universidad de las Américas Puebla Proyecto de Titulación II																	
<b>Ubicación:</b> 																	
<b>Simbología:</b> <table style="width: 100%; border: none;"> <tr> <td style="border: none;">Muro pre-existente</td> <td style="border: none;"></td> <td style="border: none;">Accesos</td> </tr> <tr> <td style="border: none;">Muro nuevo</td> <td style="border: none;"></td> <td style="border: none;">Nivel de piso Terminado</td> </tr> <tr> <td style="border: none;">Muro divisorio</td> <td style="border: none;"></td> <td style="border: none;">NPT</td> </tr> <tr> <td colspan="3" style="border: none;">Columnas</td> </tr> <tr> <td style="border: none;"></td> <td colspan="2" style="border: none;">Ventanas</td> </tr> </table>			Muro pre-existente		Accesos	Muro nuevo		Nivel de piso Terminado	Muro divisorio		NPT	Columnas				Ventanas	
Muro pre-existente		Accesos															
Muro nuevo		Nivel de piso Terminado															
Muro divisorio		NPT															
Columnas																	
	Ventanas																
<b>Proyecto:</b> HOTEL BOUTIQUE HACIENDA MALIBRÁN																	
<b>Plano:</b> ARQ SÓTANO Y PLANTA BAJA																	
<b>Área de intervención:</b> 8,350 m <sup>2</sup>	<b>Tipo:</b> Hotel																
<b>Director:</b> Mtro. Rafael Ruiz Martínez	<b>Fecha:</b> 09/ Dic/2015																
<b>Aserores:</b> Dra. Guadalupe Aldape Pérez Mtro. Eric Omar Camarena Martínez	<b>Escala:</b> 1 : 300																
<b>Alumno:</b> Ana Karina Ramirez Trujillo	<b>Cotas:</b> metros																
<b>No. plano:</b>		<b>ID:</b> 134890															
		<h1 style="margin: 0;">ARQ-01</h1>															



**Notas Generales**  
 • Acolaciones y Niveles en Metros

Escuela de Artes y Humanidades  
 Departamento de Arquitectura

**UDLAP.**

Fundación Universidad de las Américas Puebla  
 Proyecto de Titulación II

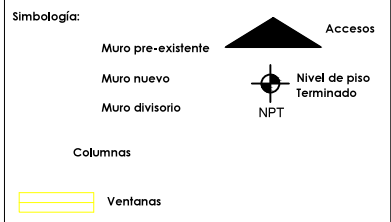
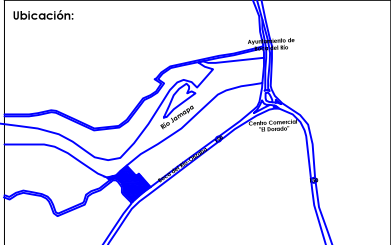

Proyecto: HOTEL BOUTIQUE HACIENDA MALIBRÁN

Plano: ARQ PLANTA ALTA

Área de intervención: 8,350 m2      Tipo: Hotel

Director: Mtro. Rafael Ruiz Martínez      Fecha: 09/ Dic/2015  
 Aserores: Dra. Guadalupe Aldape Pérez      Escala: 1 : 300  
 Mtro. Eric Omar Camarena Martínez      Cotas: metros

Alumno: Ana Karina Ramirez Trujillo      ID: 134890

No. plano:

**ARQ-02**

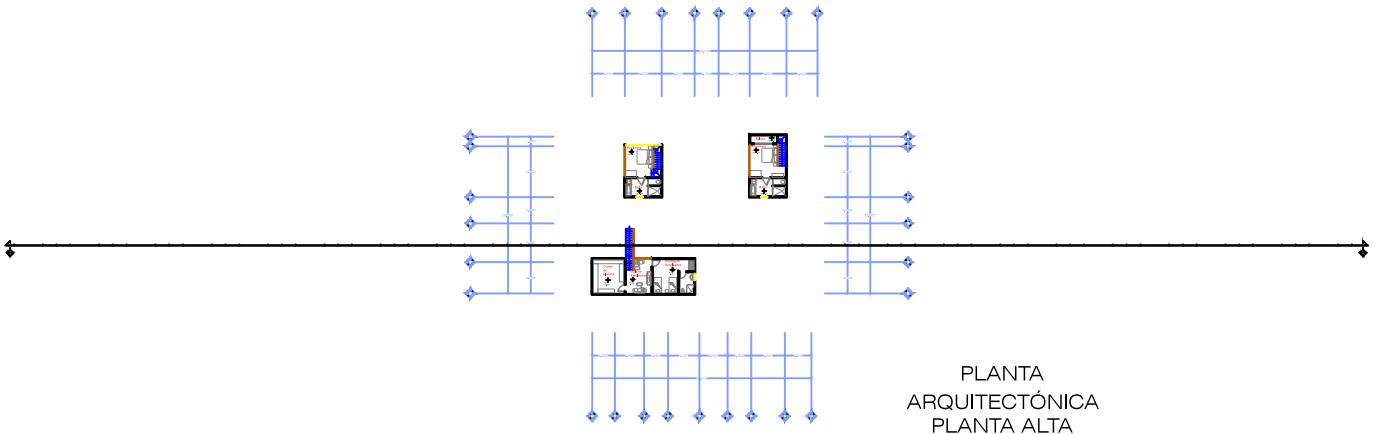

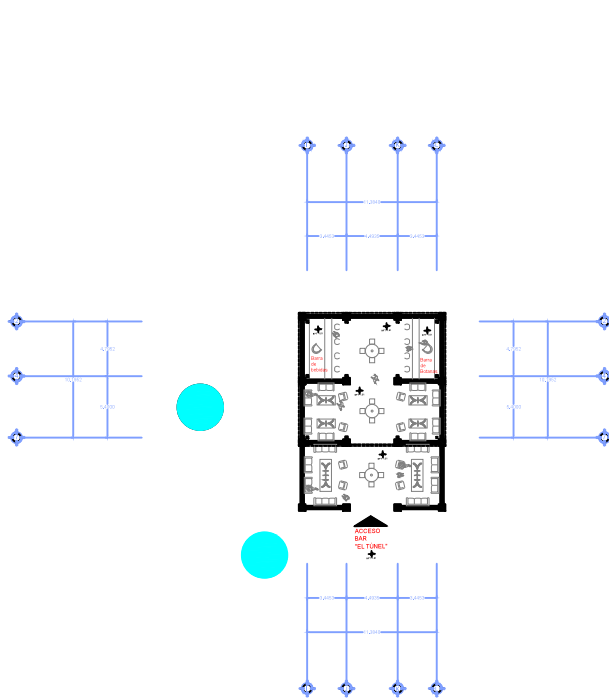

PLANTA  
ARQUITECTÓNICA  
SÓTANO

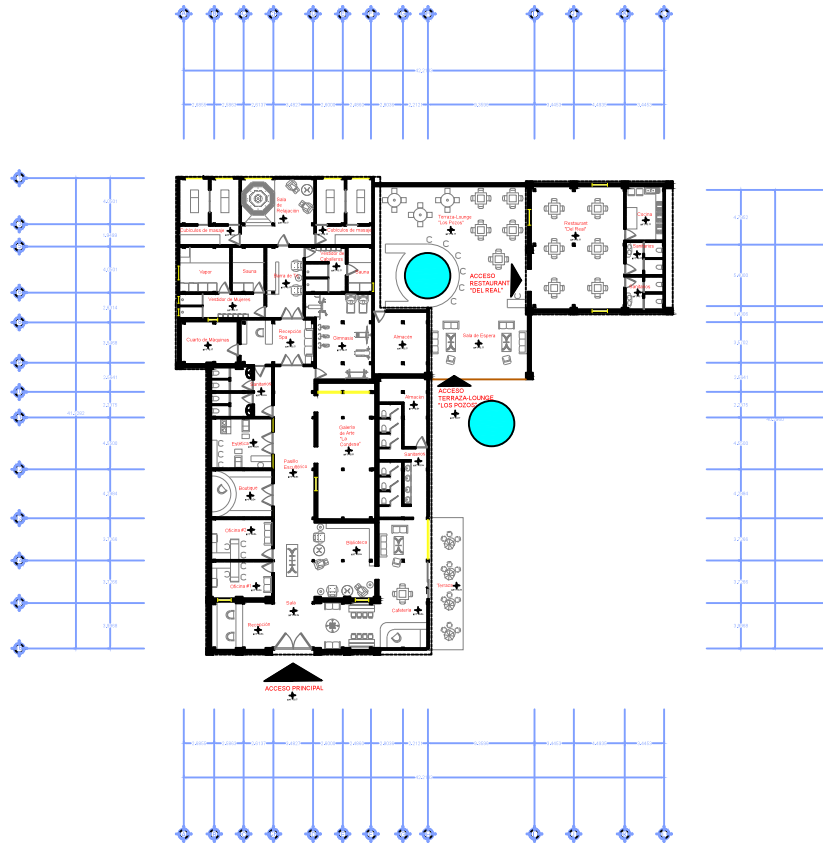

PLANTA  
ARQUITECTÓNICA  
PLANTA BAJA



**Notas Generales**  
• Acolaciones y Niveles en Metros

Escuela de Artes y Humanidades  
Departamento de Arquitectura

**UDLAP.**

Fundación Universidad de las Américas Puebla  
Proyecto de Titulación II

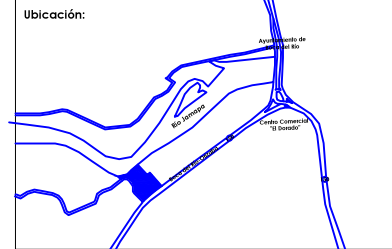

Simbología:

- Muro pre-existente
- Muro nuevo
- Muro divisorio
- Columnas
- Ventanas
- Accesos
- Nivel de piso Terminado
- NPT

Proyecto: HOTEL BOUTIQUE HACIENDA MALIBRÁN

Plano: ARQ SÓTANO Y PLANTA BAJA CASCO ANTIGUO

Área de intervención: 8,350 m<sup>2</sup> Tipo: Hotel

Director: Mtro. Rafael Ruiz Martínez  
Aserores: Dra. Guadalupe Aldape Pérez, Mtro. Eric Omar Camarena Martínez

Fecha: 09/ Dic/2015  
Escala: 1 : 200  
Cotas: metros

Alumno: Ana Karina Ramirez Trujillo ID: 134890

No. plano:



ARQ-03

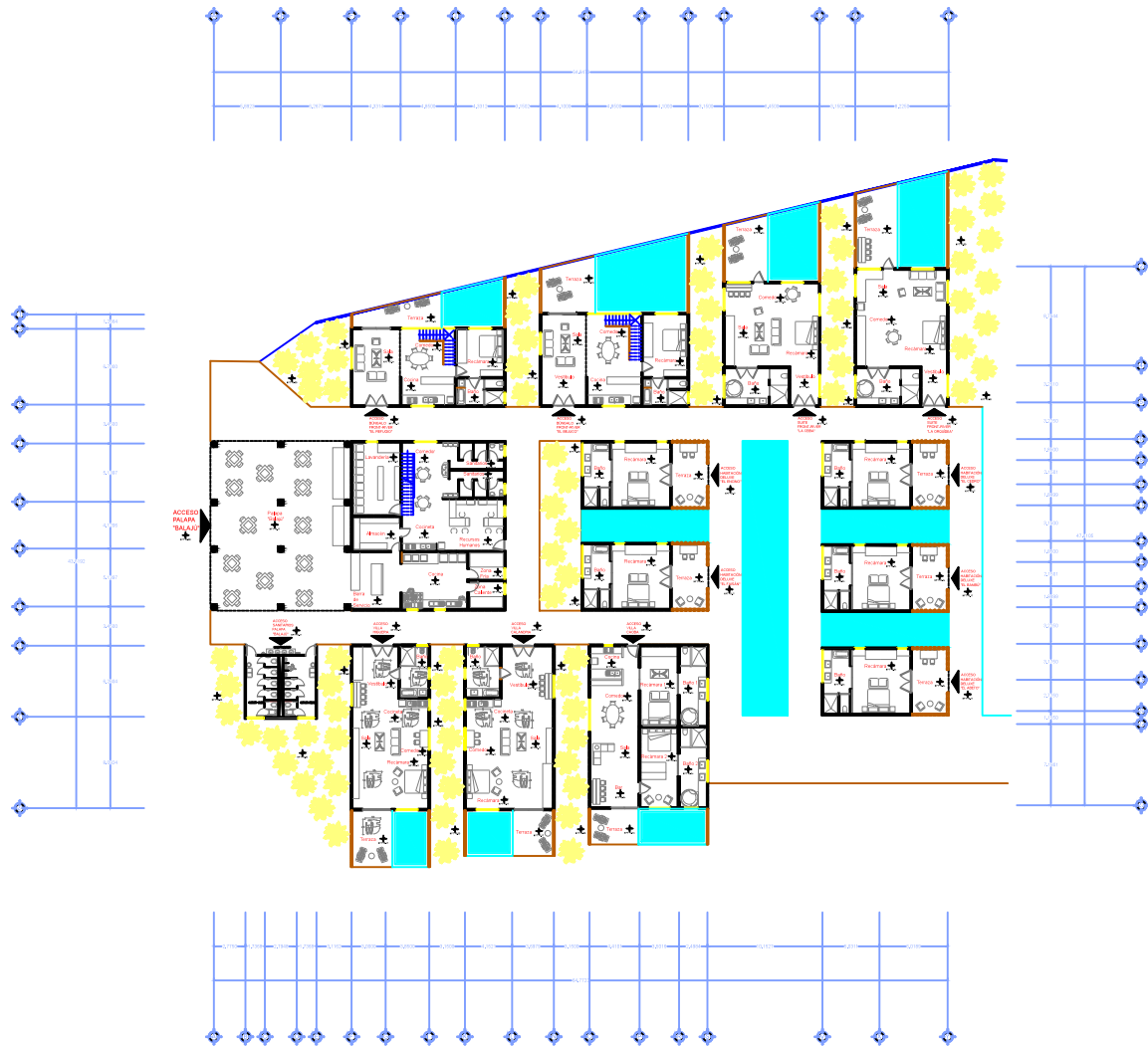

**Notas Generales**  
 • Acolaciones y Niveles en Metros

Escuela de Artes y Humanidades  
 Departamento de Arquitectura

**UDLAP.**

Fundación Universidad de las Américas Puebla  
 Proyecto de Titulación II

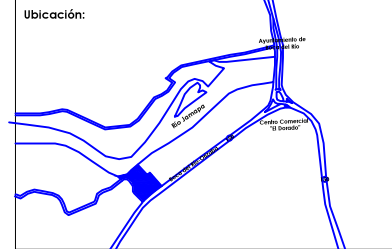

Simbología:

- Muro pre-existente
- Muro nuevo
- Muro divisorio
- Columnas
- Ventanas
- Accesos
- Nivel de piso Terminado
- NPT

Proyecto: HOTEL BOUTIQUE HACIENDA MALIBRÁN

Plano: ARQ PLANTA PLANTA BAJA ZONA DE BÚNGALOS

Área de intervención: 8,350 m<sup>2</sup> Tipo: Hotel

Director: Mtro. Rafael Ruiz Martínez  
 Aserores: Dra. Guadalupe Aldape Pérez, Mtro. Eric Omar Camarena Martínez

Fecha: 09/ Dic/2015  
 Escala: 1 : 200  
 Cotas: metros

Alumno: Ana Karina Ramirez Trujillo ID: 134890

No. plano:



**ARQ-04**

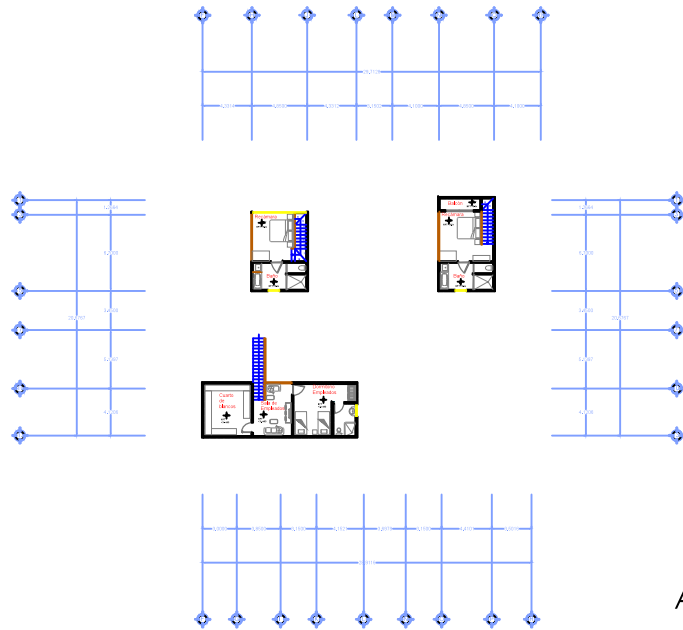

PLANTA  
ARQUITECTÓNICA  
PLANTA ALTA



**Notas Generales**  
• Acolaciones y Niveles en Metros

Escuela de Artes y Humanidades  
Departamento de Arquitectura

**UDLAP.**

Fundación Universidad de las Américas Puebla  
Proyecto de Titulación II

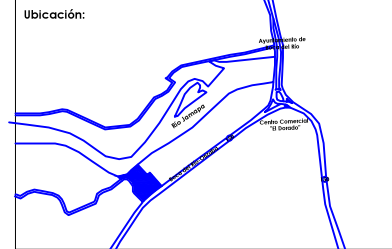

Simbología:

- Muro pre-existente
- Muro nuevo
- Muro divisorio
- Columnas
- Ventanas
- Accesos
- Nivel de piso Terminado
- NPT

Proyecto: HOTEL BOUTIQUE HACIENDA MALIBRÁN

Plano: ARQ PLANTA ALTA ZONA DE BÚNGALOS

Área de intervención: 8,350 m<sup>2</sup> Tipo: Hotel

Director: Mtro. Rafael Ruiz Martínez  
Aserores: Dra. Guadalupe Aldape Pérez, Mtro. Eric Omar Camarena Martínez

Fecha: 09/ Dic/2015  
Escala: 1 : 200  
Cotas: metros

Alumno: Ana Karina Ramirez Trujillo ID: 134890

No. plano:



ARQ-05

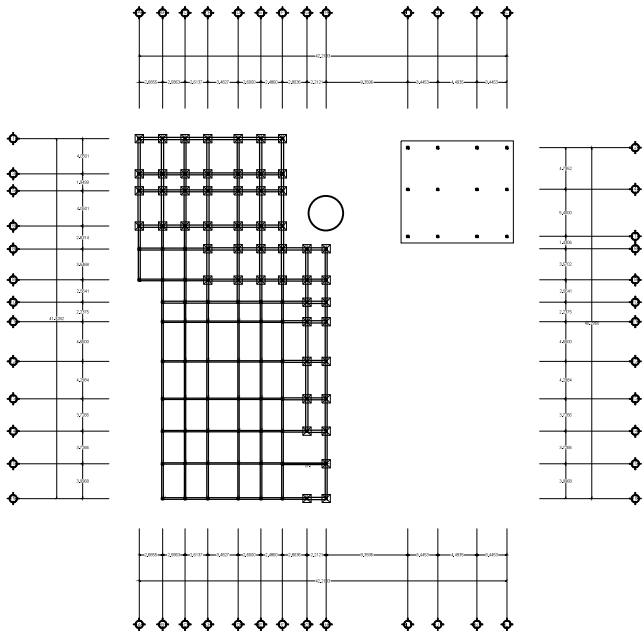

PLANTA BAJA



PLANTA

Z-1 ZAPATA AISLADA

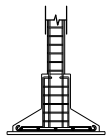

ALZADO

CASTILLO  
DE 25X25 M  
CON 6 VARILLAS  
DE 1/2" CON ESTRIBOS  
A CADA 20 CM

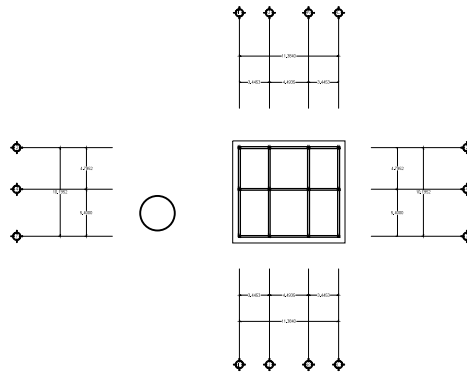

SÓTANO

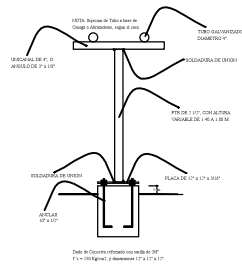

Datos de Cálculo: Cálculo con  $f_{cd} = 17.17$   
 $f_{td} = 10.89$  (kg/cm<sup>2</sup>) y  $f_{cd} = 17.17$  x 1.17



<b>Escola gráfica</b> 		
<b>Notas Generales</b> • Aciotaciones y Niveles en Metros		
Escuela de Artes y Humanidades Departamento de Arquitectura <h1>UDLAP.</h1> Fundación Universidad de las Américas Puebla Proyecto de Titulación II		
<b>Ubicación:</b> 		
<b>Simbología:</b> <ul style="list-style-type: none"> <li>            Columnas perimetrales dentro del casco antiguo         </li> <li>            Columnas interiores dentro del casco antiguo         </li> <li>            Columnas externas al casco antiguo         </li> </ul>		
<b>Pilotes de 3m de profundidad de 12" armada con castillos circulares de varilla de 1/2" cada 10 cm</b>		
<b>Proyecto:</b> HOTEL BOUTIQUE HACIENDA MALIBRÁN		
<b>Plano:</b> CIMENTACIÓN CASCO ANTIGUO		
<b>Área de intervención:</b> 2,802 m <sup>2</sup>	<b>Tipo:</b> Hotel	
<b>Director:</b> Mtro. Rafael Ruiz Martínez	<b>Fecha:</b> 09/ Dic/2015	
<b>Aserores:</b> Dra. Guadalupe Aldape Pérez Mtro. Eric Omar Camarena Martínez	<b>Escala:</b> 1 : 200	
<b>Alumno:</b> Ana Karina Ramirez Trujillo	<b>Cotas:</b> metros	
<b>No. plano:</b> <h1>CIM-01</h1>		<b>ID:</b> 134890

**Cadena de cerramiento**

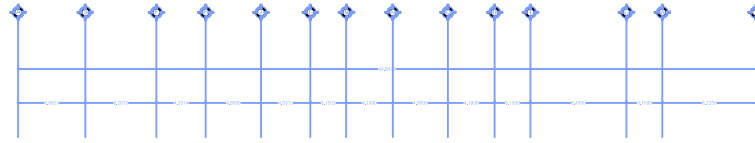

**Zapata aislada**

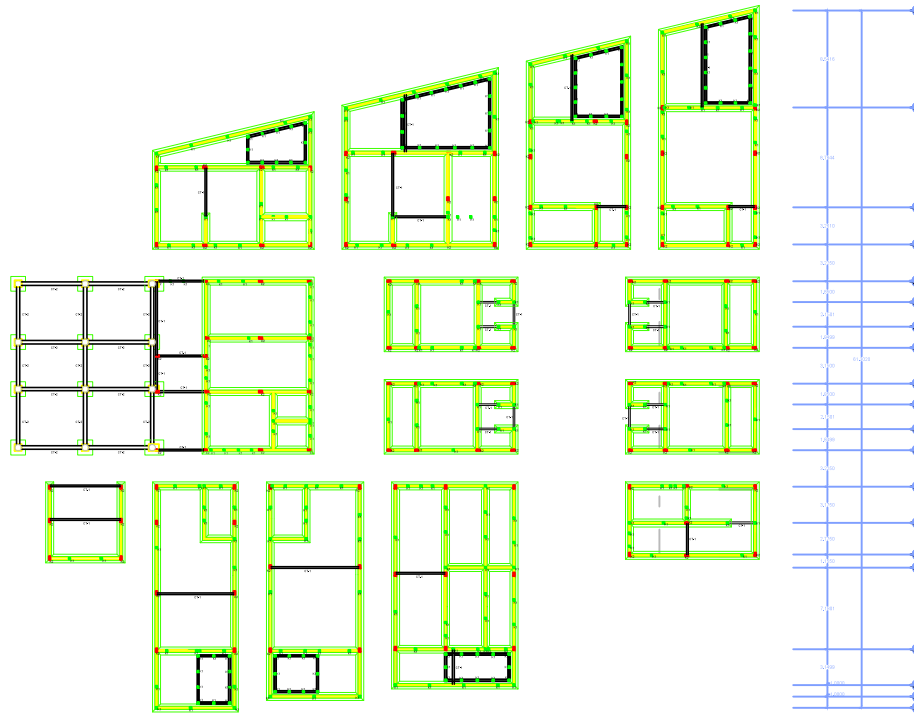
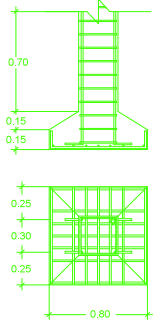

**Cimentación de piedra**

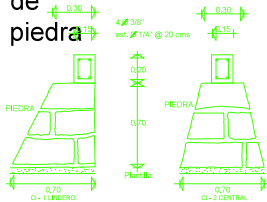

PLANTA BAJA

<p><b>Escala gráfica</b></p>		
<p><b>Notas Generales</b></p> <ul style="list-style-type: none"> <li>Acolaciones y Niveles en Metros</li> </ul>		
<p>Escuela de Artes y Humanidades Departamento de Arquitectura</p> <h1>UDLAP.</h1> <p>Fundación Universidad de las Américas Puebla Proyecto de Titulación II</p>		
<p><b>Ubicación:</b></p>		
<p><b>Simbología:</b></p> <p>Columnas</p> <p>Piscinas privadas:</p> <p>Armado con varillas de 3/8 a cada 15 cm</p> <p>Armado con varillas de 3/8 Castillos a cada 1.5 de 15x15 para que queden ocultos</p>		
<p><b>Proyecto:</b> HOTEL BOUTIQUE HACIENDA MALIBRÁN</p>		
<p><b>Plano:</b> CIMENTACIÓN ZONA DE BÚNGALOS</p>		
<p><b>Área de intervención:</b> 8,350 m<sup>2</sup></p>	<p><b>Tipo:</b> Hotel</p>	
<p><b>Director:</b> Mtro. Rafael Ruiz Martínez</p> <p><b>Aserores:</b> Dra. Guadalupe Aldape Pérez Mtro. Eric Omar Camarena Martínez</p>	<p><b>Fecha:</b> 09/ Dic/2015</p> <p><b>Escala:</b> 1 : 200</p> <p><b>Cotas:</b> metros</p>	
<p><b>Alumno:</b> Ana Karina Ramirez Trujillo</p>	<p><b>ID:</b> 134890</p>	
<p><b>No. plano:</b></p>		<h1>CIM-02</h1>





**Notas Generales**  
 - Aotaciones y Niveles en Metros

Escuela de Artes y Humanidades  
 Departamento de Arquitectura

# UDLAP.

Fundación Universidad de las Américas Puebla  
 Proyecto de Titulación II

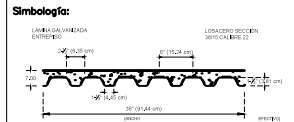
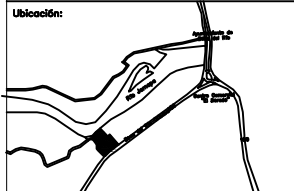

Para recibir la losacero, utilizar ptr 4"

**Proyecto:** HOTEL BOUTIQUE HACIENDA MALIBRÁN

**Plano:** ESTRUCTURAL CASCO ANTIGUO

**Área de intervención:** 2,802 m<sup>2</sup>      **Tipo:** Hotel

**Director:** Mtro. Rafael Ruiz Martínez      **Fecha:** 09/ Dic/2015

**Aserores:** Dra. Guadalupe Aldape Pérez      **Escala:** 1 : 200  
 Mtro. Eric Omar Camarena Martínez      **Cotas:** metros

**Alumno:** Ana Karina Ramirez Trujillo      **ID:** 134890

**No. plano:** EST-01

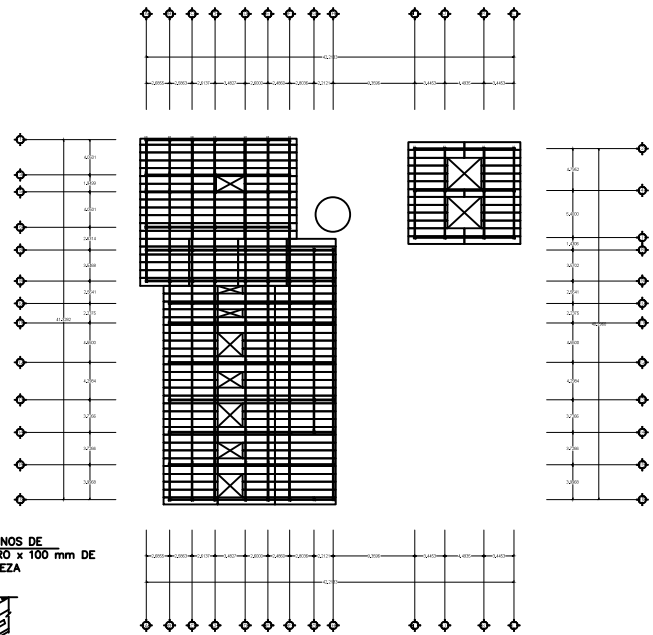

PLANTA BAJA

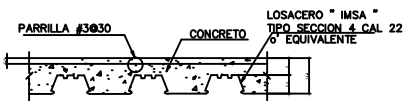
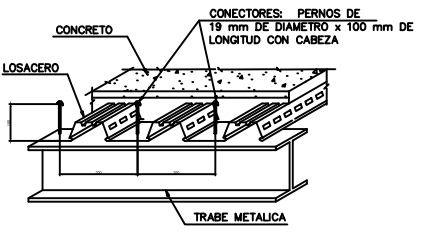

4 DETALLE DE LOSACERO





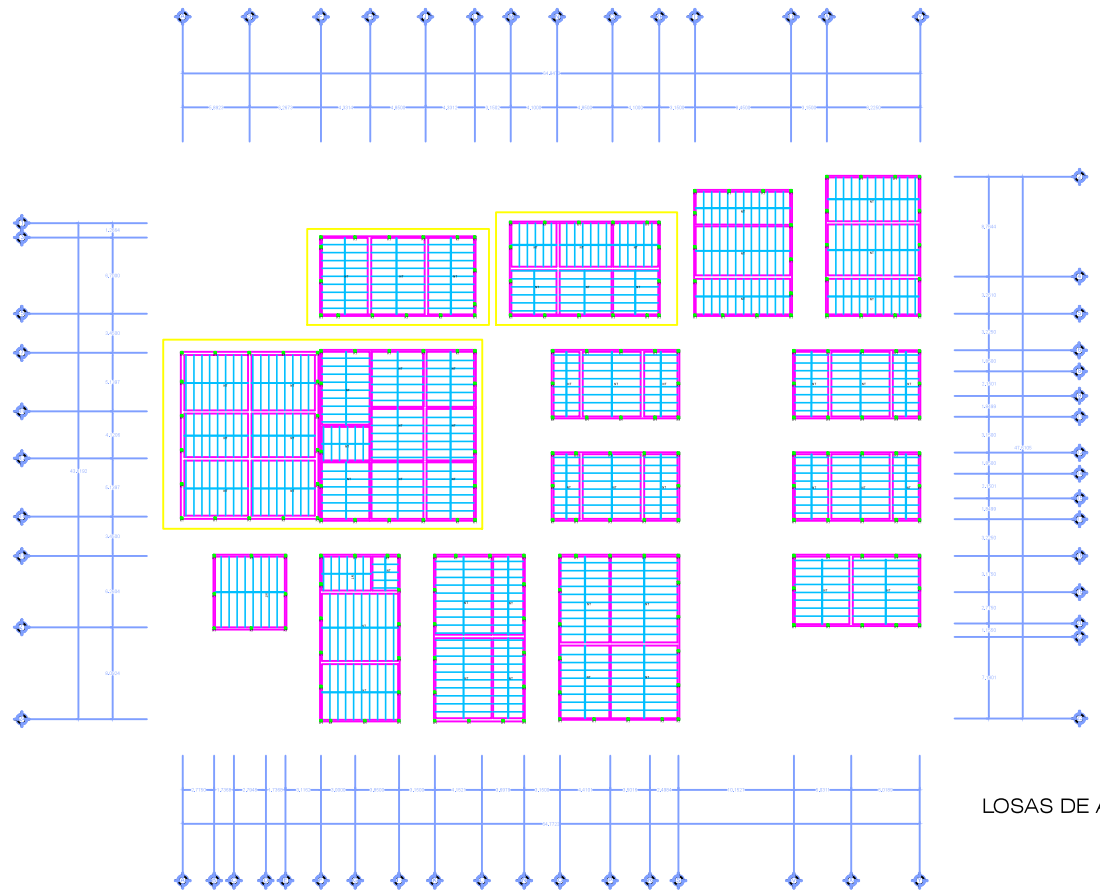
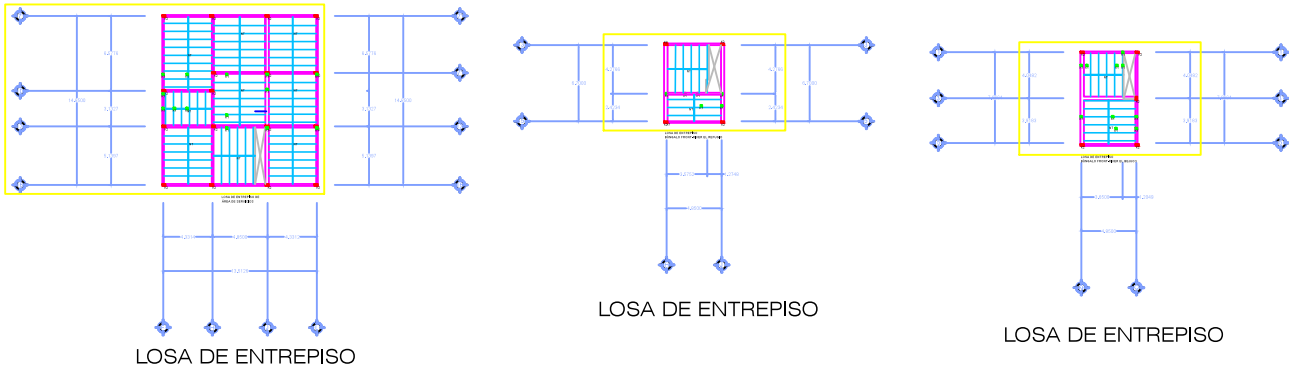

**Escala gráfica**  
 0.00 5.00 25.00

**Notas Generales**  
 • Acolaciones y Niveles en Metros

Escuela de Artes y Humanidades  
 Departamento de Arquitectura

# UDLAP.

Fundación Universidad de las Américas Puebla  
 Proyecto de Titulación II

**Ubicación:**

**Detalle:**  
**Vigueta y Bovedilla**

**Proyecto:** HOTEL BOUTIQUE HACIENDA MALIBRÁN

**Plano:** ESTRUCTURAL ZONA DE BÚNGALOS

**Área de intervención:** 8,350 m2      **Tipo:** Hotel

**Director:** Mtro. Rafael Ruiz Martínez      **Fecha:** 09/ Dic/2015

**Aserores:** Dra. Guadalupe Aldape Pérez      **Escala:** 1 : 200

Mtro. Eric Omar Camarena Martínez      **Cotas:** metros

**Alumno:** Ana Karina Ramirez Trujillo      **ID:** 134890

**No. plano:**

# EST-02





**INSTALACIONES  
ELÉCTRICAS  
CONJUNTO**

<b>Escala gráfica</b> 		
<b>Notas Generales</b> • Acolaciones y Niveles en Metros		
Escuela de Artes y Humanidades Departamento de Arquitectura <h1 style="margin: 0;">UDLAP.</h1> Fundación Universidad de las Américas Puebla Proyecto de Titulación II		
<b>Ubicación:</b> 		
<b>Proyecto:</b> HOTEL BOUTIQUE HACIENDA MALIBRÁN		
<b>Plano:</b> IE CONJUNTO		
<b>Área de intervención:</b> 8,350 m <sup>2</sup>	<b>Tipo:</b> Hotel	
<b>Director:</b> Mtro. Rafael Ruiz Martínez	<b>Fecha:</b> 09/ Dic/2015	
<b>Aserores:</b> Dra. Guadalupe Aldape Pérez Mtro. Eric Omar Camarena Martínez	<b>Escala:</b> 1 : 200	
<b>Alumno:</b> Ana Karina Ramirez Trujillo	<b>Cotas:</b> metros	
<b>No. plano:</b>	<b>ID:</b> 134890	
		<h1 style="margin: 0;">IE-01</h1>

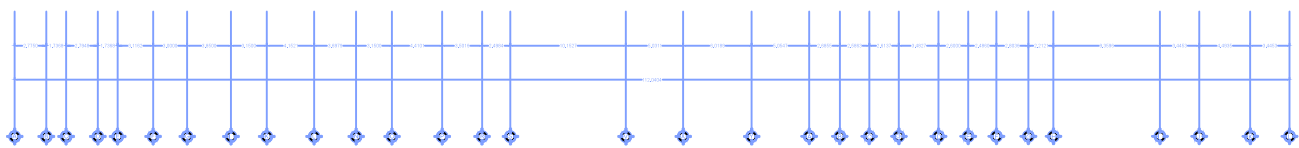
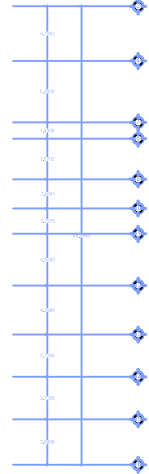
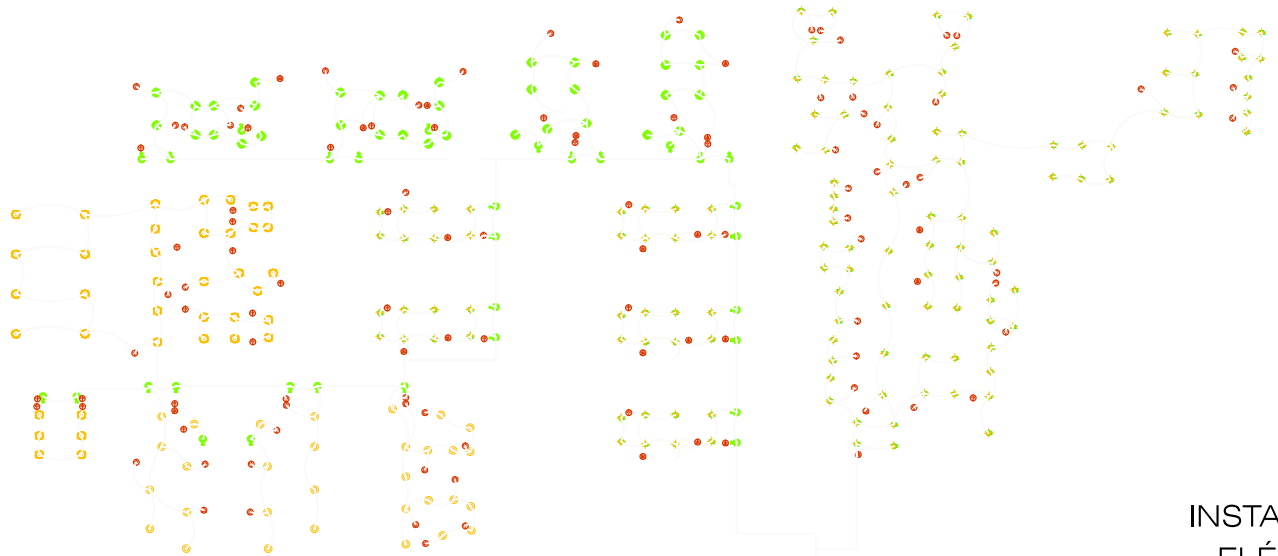
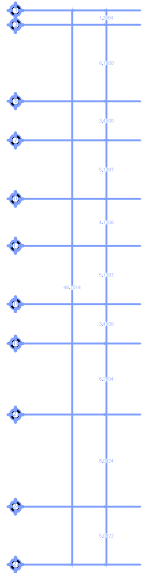
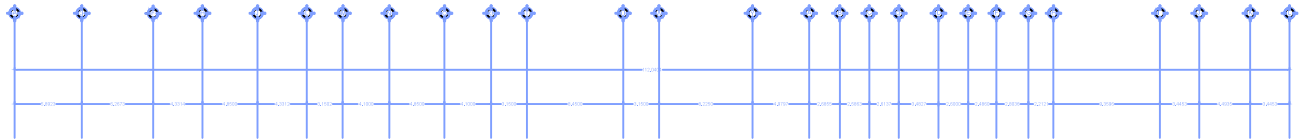

INSTALACIONES  
ELÉCTRICAS  
CONJUNTO



<b>Escala gráfica</b> 		
<b>Notas Generales</b> • Acolaciones y Niveles en Metros		
Escuela de Artes y Humanidades Departamento de Arquitectura <h1 style="margin: 0;">UDLAP.</h1> Fundación Universidad de las Américas Puebla Proyecto de Titulación II		
<b>Ubicación:</b> 		
<b>Proyecto:</b> HOTEL BOUTIQUE HACIENDA MALIBRÁN		
<b>Plano:</b> IE CONJUNTO		
<b>Área de intervención:</b> 8,350 m <sup>2</sup>	<b>Tipo:</b> Hotel	
<b>Director:</b> Mtro. Rafael Ruiz Martínez	<b>Fecha:</b> 09/ Dic/2015	
<b>Aserores:</b> Dra. Guadalupe Aldape Pérez Mstro. Eric Omar Camarena Martínez	<b>Escala:</b> 1 : 200	
<b>Alumno:</b> Ana Karina Ramirez Trujillo	<b>Cotas:</b> metros	
<b>No. plano:</b>		<b>ID:</b> 134890
<h1 style="margin: 0;">IE-02</h1>		

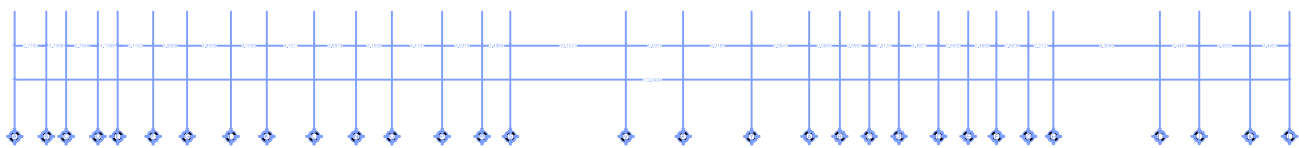
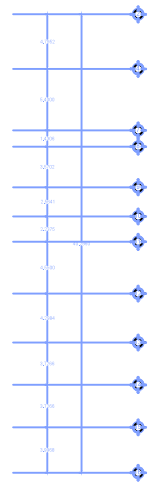
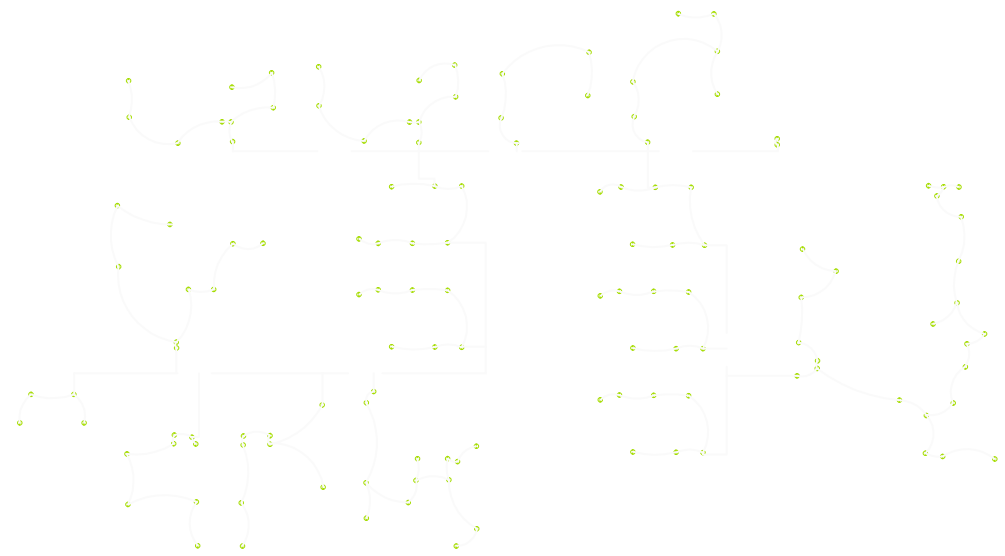
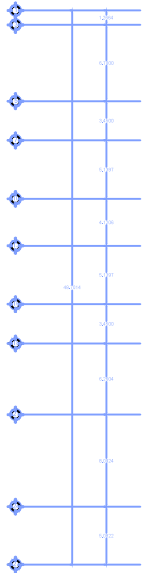
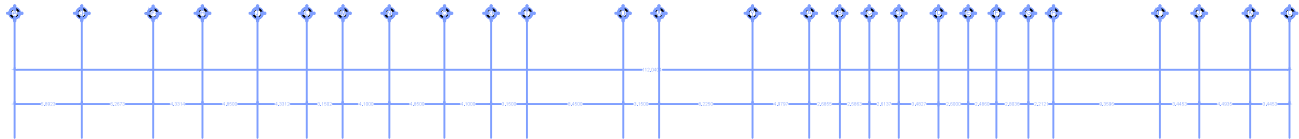

**INSTALACIONES  
ELÉCTRICAS  
CONJUNTO**



**Escala gráfica**  
0.00 5.00 25.00

**Notas Generales**  
• Acolaciones y Niveles en Metros

Escuela de Artes y Humanidades  
Departamento de Arquitectura

**UDLAP.**

Fundación Universidad de las Américas Puebla  
Proyecto de Titulación II

**Ubicación:**

**Proyecto:** HOTEL BOUTIQUE HACIENDA MALIBRÁN

**Plano:** IE CONJUNTO

**Área de intervención:** 8,350 m<sup>2</sup>      **Tipo:** Hotel

<b>Director:</b> Mtro. Rafael Ruiz Martínez	<b>Fecha:</b> 09/ Dic/2015
<b>Aserores:</b> Dra. Guadalupe Aldape Pérez Mtro. Eric Omar Camarena Martínez	<b>Escala:</b> 1 : 200
<b>Alumno:</b> Ana Karina Ramirez Trujillo	<b>Cotas:</b> metros
<b>No. plano:</b>	<b>ID:</b> 134890

**IE-03**

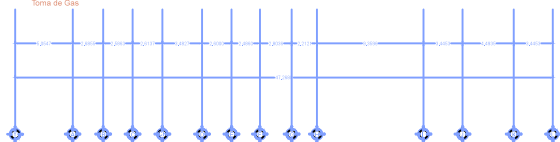
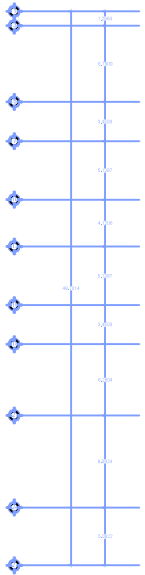
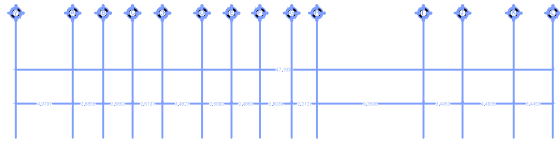

## INSTALACIÓN DE GAS



**Notas Generales**  
• Acolaciones y Niveles en Metros

Escuela de Artes y Humanidades  
Departamento de Arquitectura

# UDLAP.

Fundación Universidad de las Américas Puebla  
Proyecto de Titulación II

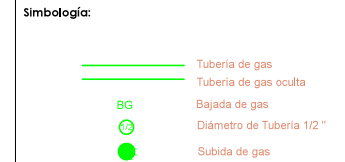
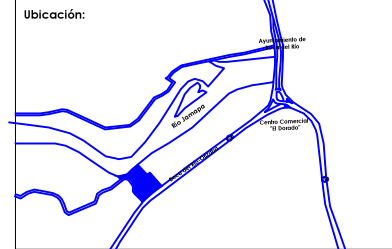

Proyecto: HOTEL BOUTIQUE HACIENDA MALIBRÁN

Plano: IG GENERAL

Área de intervención: 8,350 m<sup>2</sup>      Tipo: Hotel

Director: Mtro. Rafael Ruiz Martínez	Fecha: 09/ Dic/2015
Aserores: Dra. Guadalupe Aldape Pérez Mtro. Eric Omar Camarena Martínez	Escala: 1 : 200
	Cotas: metros

Alumno: Ana Karina Ramirez Trujillo	ID: 134890
--	---------------

No. plano:



# IG-01



<b>Escala gráfica</b> 		
<b>Notas Generales</b> • Acolaciones y Niveles en Metros		
Escuela de Artes y Humanidades Departamento de Arquitectura <h1 style="margin: 10px 0;">UDLAP.</h1> Fundación Universidad de las Américas Puebla Proyecto de Titulación II		
<b>Ubicación:</b> 		
<b>Simbología:</b> <ul style="list-style-type: none"> <li><span style="color: red;">⊘ 1/2</span> Tubo de Agua Caliente de Cobre de 1/2"</li> <li><span style="color: blue;">⊘ 3/4</span> Tubo de Agua Fria de Cobre de 3/4"</li> <li><span style="color: blue;">⊕</span> Hidroneumático</li> <li><span style="color: red;">⊕</span> Calentador</li> <li><span style="color: blue;">⊕</span> Bomba</li> </ul>		
<b>Proyecto:</b> HOTEL BOUTIQUE HACIENDA MALIBRÁN		
<b>Plano:</b> IH CONJUNTO		
<b>Área de intervención:</b> 8,350 m2	<b>Tipo:</b> Hotel	
<b>Director:</b> Mtro. Rafael Ruiz Martínez	<b>Fecha:</b> 09/ Dic/2015	
<b>Aserores:</b> Dra. Guadalupe Aldape Pérez Mtro. Eric Omar Camarena Martínez	<b>Escala:</b> 1 : 200	
<b>Alumno:</b> Ana Karina Ramirez Trujillo	<b>Cotas:</b> metros	
<b>No. plano:</b>	<b>ID:</b> 134890	
IH-01		

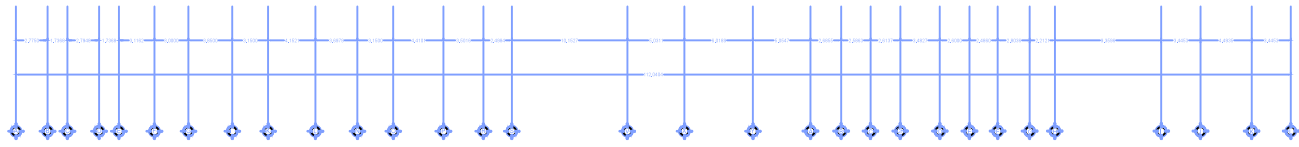
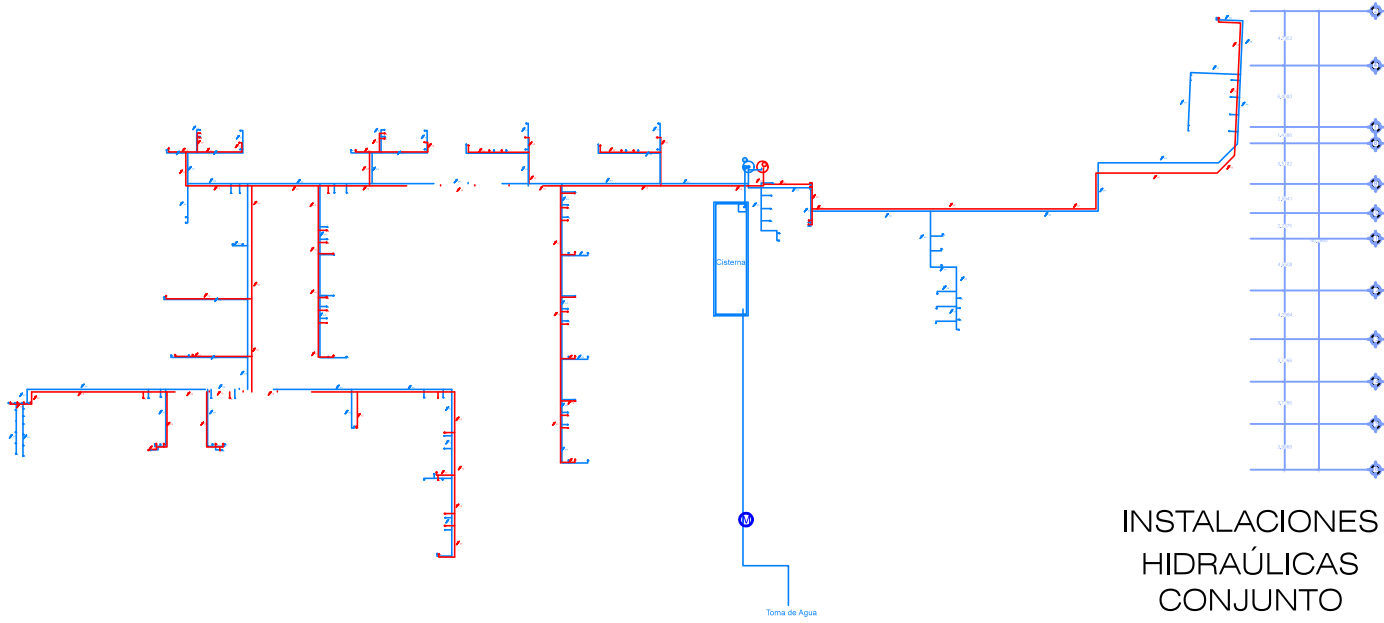
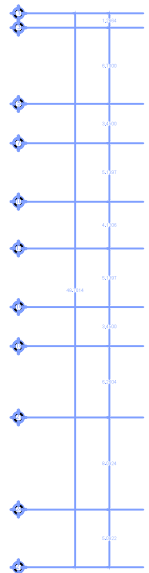
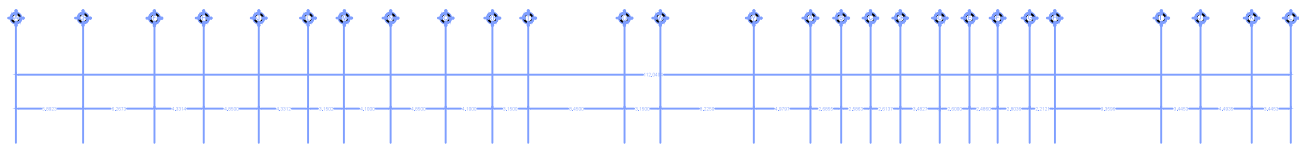

**INSTALACIONES  
HIDRAÚLICAS  
CONJUNTO**

<b>Escala gráfica</b> 		
<b>Notas Generales</b> • Acolaciones y Niveles en Metros		
Escuela de Artes y Humanidades Departamento de Arquitectura <h1 style="margin: 0;">UDLAP.</h1> Fundación Universidad de las Américas Puebla Proyecto de Titulación II		
<b>Ubicación:</b> 		
<b>Simbología:</b> <ul style="list-style-type: none"> <li><span style="color: red;">Ø 1/2</span> Tubo de Agua Caliente de Cobre de 1/2"</li> <li><span style="color: blue;">Ø 3/4</span> Tubo de Agua Fria de Cobre de 3/4"</li> <li><span style="color: blue;">Ⓜ</span> Hidroneumático</li> <li><span style="color: red;">Ⓢ</span> Calentador</li> <li><span style="color: blue;">Ⓟ</span> Bomba</li> </ul>		
<b>Proyecto:</b> HOTEL BOUTIQUE HACIENDA MALIBRÁN		
<b>Plano:</b> IH CONJUNTO		
<b>Área de intervención:</b> 8,350 m2	<b>Tipo:</b> Hotel	
<b>Director:</b> Mtro. Rafael Ruiz Martínez	<b>Fecha:</b> 09/ Dic/2015	
<b>Aserores:</b> Dra. Guadalupe Aldape Pérez Mtro. Eric Omar Camarena Martínez	<b>Escala:</b> 1 : 200	
<b>Alumno:</b> Ana Karina Ramirez Trujillo	<b>Cotas:</b> metros	
<b>No. plano:</b>	<b>ID:</b> 134890	
<h1 style="margin: 0;">IH-02</h1>		

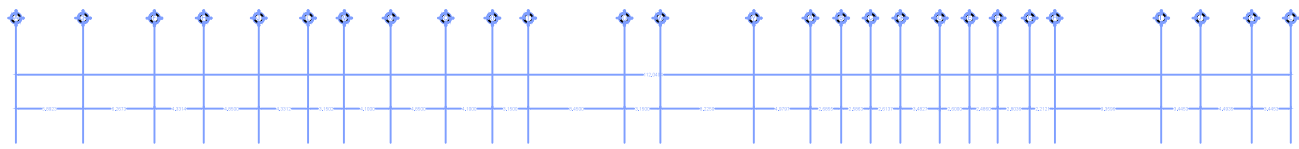

**INSTALACIONES  
SANITARIAS  
CONJUNTO**

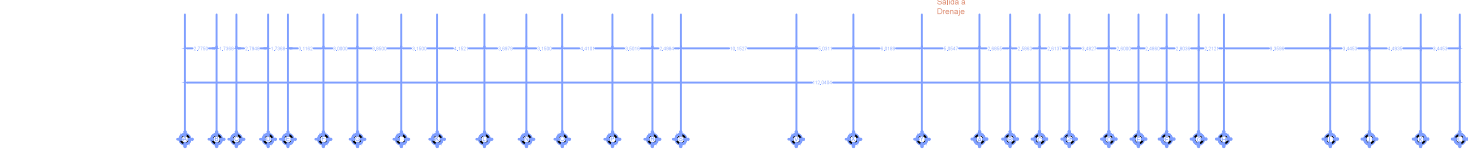

<b>Escala gráfica</b> 		
<b>Notas Generales</b> • Acolaciones y Niveles en Metros		
Escuela de Artes y Humanidades Departamento de Arquitectura <h1 style="margin: 10px 0;">UDLAP.</h1> Fundación Universidad de las Américas Puebla Proyecto de Titulación II		
<b>Ubicación:</b> 		
<b>Simbología:</b> <ul style="list-style-type: none"> <li> Tubo Sanitario de PVC de 2"</li> <li> Tubo Sanitario de PVC de 4"</li> <li> Tubo Sanitario de PVC de 6"</li> <li> Registro sencillo</li> <li> YEE sanitaria simple PVC</li> <li> Codo Sanitario 45° PVC</li> <li> Coladera</li> </ul>		
<b>Proyecto:</b> HOTEL BOUTIQUE HACIENDA MALIBRÁN		
<b>Plano:</b> ISA CONJUNTO		
<b>Área de intervención:</b> 8,350 m2	<b>Tipo:</b> Hotel	
<b>Director:</b> Mtro. Rafael Ruiz Martínez	<b>Fecha:</b> 09/ Dic/2015	
<b>Aserores:</b> Dra. Guadalupe Aldape Pérez Mtro. Eric Omar Camarena Martínez	<b>Escala:</b> 1 : 200	
<b>Alumno:</b> Ana Karina Ramirez Trujillo	<b>Cotas:</b> metros	
<b>No. plano:</b>	<b>ID:</b> 134890	
<h1 style="font-size: 2em;">ISA-01</h1>		



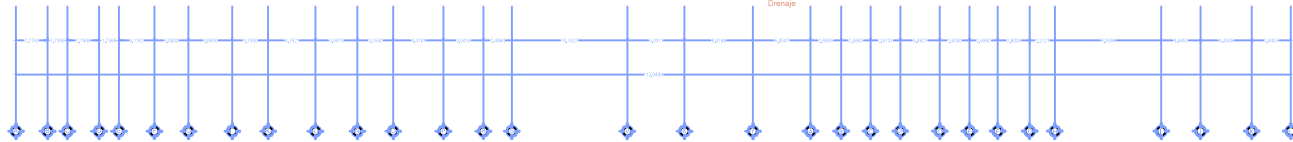
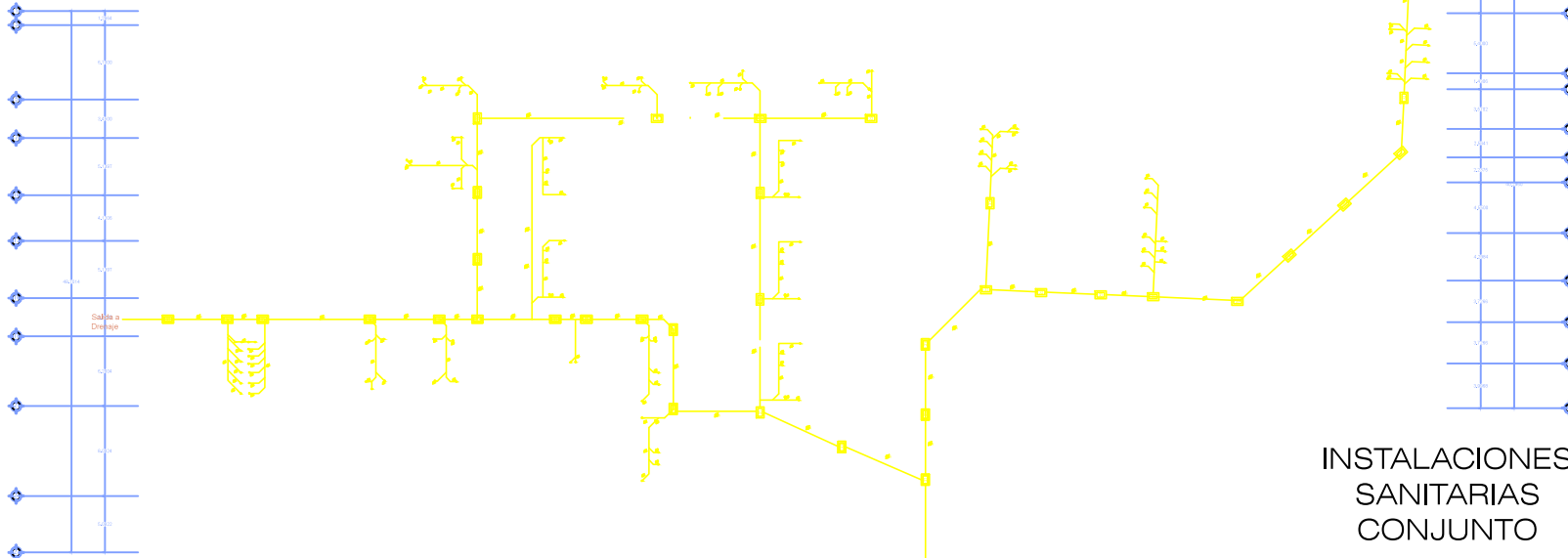
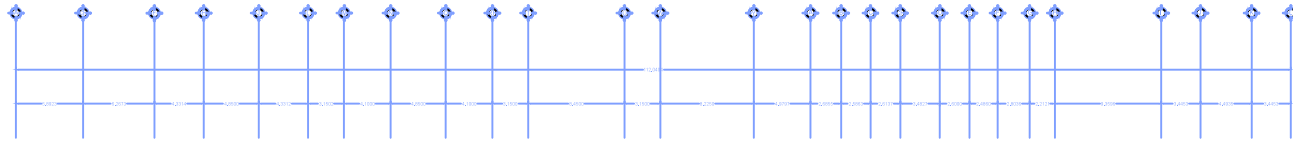

**INSTALACIONES  
SANITARIAS  
CONJUNTO**



**Notas Generales**  
• Acolaciones y Niveles en Metros

Escuela de Artes y Humanidades  
Departamento de Arquitectura

**UDLAP.**

Fundación Universidad de las Américas Puebla  
Proyecto de Titulación II

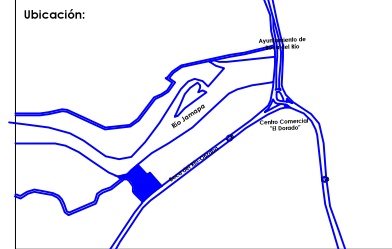

- Simbología:
- Tubo Sanitario de PVC de 2"
  - Tubo Sanitario de PVC de 4"
  - Tubo Sanitario de PVC de 6"
  - Registro sencillo
  - YEE sanitaria simple PVC
  - Codo Sanitario 45° PVC
  - Coladera

Proyecto: HOTEL BOUTIQUE HACIENDA MALIBRÁN

Plano: ISA CONJUNTO

Área de intervención: 8,350 m <sup>2</sup>	Tipo: Hotel
---	----------------

Director: Mtro. Rafael Ruiz Martínez	Fecha: 09/ Dic/2015
Aserores: Dra. Guadalupe Aldape Pérez Mtro. Eric Omar Camarena Martínez	Escala: 1 : 200
	Cotas: metros

Alumno: Ana Karina Ramirez Trujillo	ID: 134890
--	---------------

No. plano:



**ISA-02**

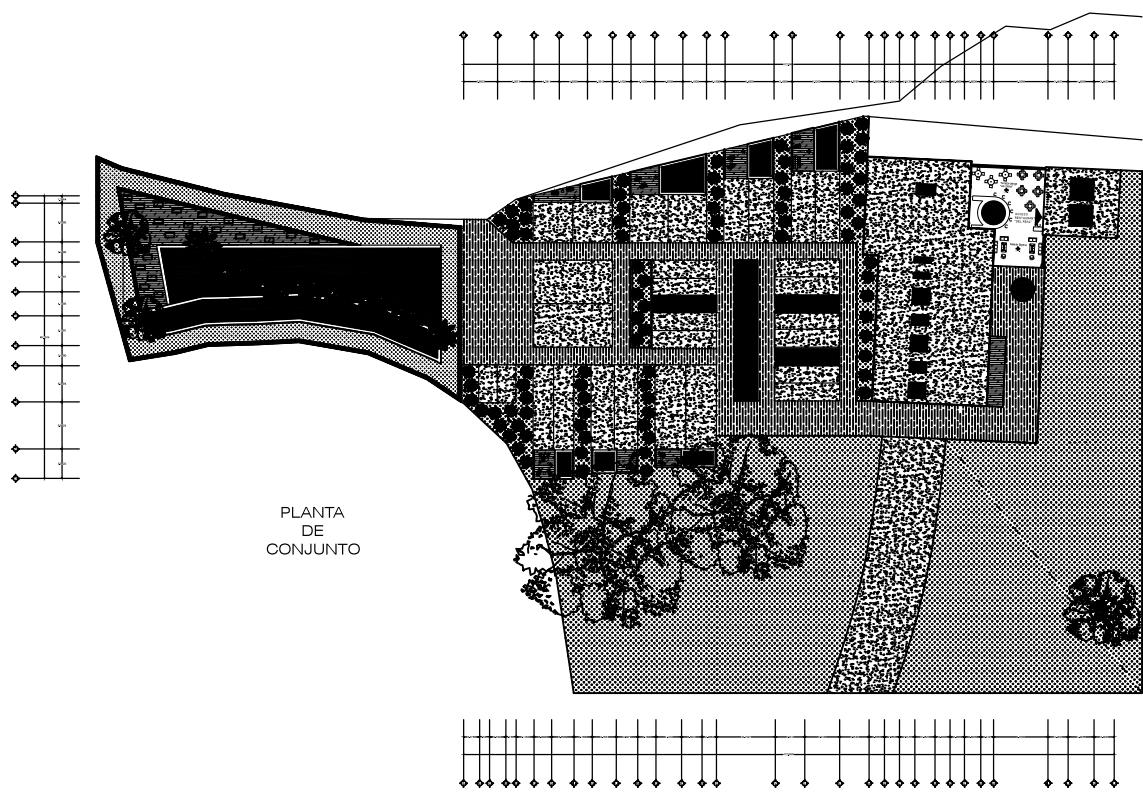

PLANTA DE CONJUNTO

<b>Escola gráfica</b> 		
<b>Notas Generales</b> * Aotaciones y Niveles en Metros		
Escuela de Artes y Humanidades Departamento de Arquitectura <h1>UDLAP.</h1> Fundación Universidad de las Américas Puebla Proyecto de Titulación II		
<b>Ubicación:</b> 		
<b>Simbología:</b>  		
<b>Proyecto:</b> HOTEL BOUTIQUE HACIENDA MALIBRÁN		
<b>Plano:</b> PLANTA DE CONJUNTO		
<b>Área de intervención:</b> 2,802 m2	<b>Tipo:</b> Hotel	
<b>Director:</b> Mtro. Rafael Ruiz Martínez	<b>Fecha:</b> 09/ Dic/2015	
<b>Aseores:</b> Dra. Guadalupe Aldape Pérez Mtro. Eric Omar Camarena Martínez	<b>Escala:</b> 1 : 300	
<b>Alumno:</b> Ana Karina Ramirez Trujillo	<b>Cotas:</b> metros	
<b>No. plano:</b>		<b>ID:</b> 134890
		<h1>PC-01</h1>

Planta Arquitectónica  
del área de piscina natural  
o biológica

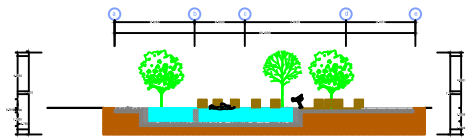
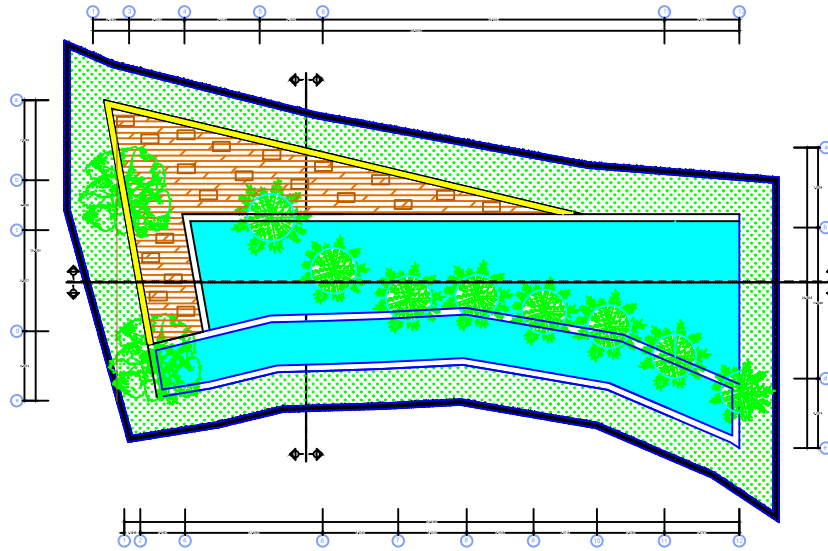

Corte transversal A-A2

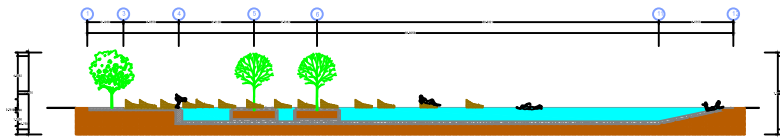

Corte longitudinal C-C2

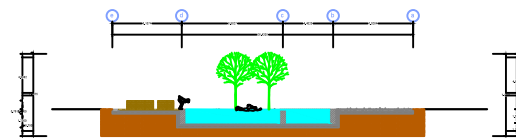

Corte transversal B-B2

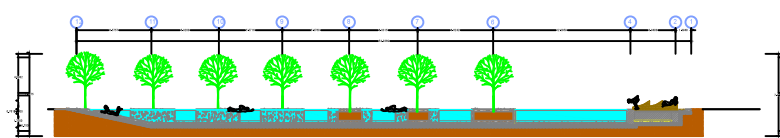

Corte longitudinal D-D2



**Notas Generales**

- Acolaciones y Niveles en Metros

Escuela de Artes y Humanidades  
Departamento de Arquitectura

**UDLAP.**

Fundación Universidad de las Américas Puebla  
Proyecto de Titulación II

Ubicación:

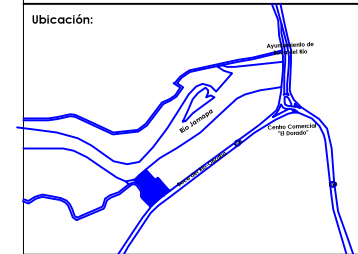

Simbología:

- Piedra
- Acero
- Deck de piscina
- Concreto
- Pasto Natural

Proyecto: HOTEL BOUTIQUE HACIENDA MALIBRÁN

Plano: PIS PLANTA BAJA

Área de intervención: 8,350 m<sup>2</sup> Tipo: Hotel

Director: Mtro. Rafael Ruiz Martínez  
Aserores: Dra. Guadalupe Aldape Pérez, Mtro. Eric Omar Camarena Martínez

Fecha: 09/ Dic/2015  
Escala: 1 : 200  
Cotas: metros

Alumno: Ana Karina Ramirez Trujillo ID: 134890

No. plano:

**PIS-01**