

UDLAP  
UNIVERSIDAD DE LAS  
AMÉRICAS PUEBLA

Escuela de Artes y  
Humanidades

CARRERA:  
Arquitectura

MATERIA:  
Proyecto de Titulación II

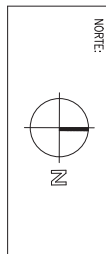

FECHA:  
14/Abril/2016

ESPECIFICACIONES:

NOMBRE:  
Año Marro Quijano R  
143954

PROYECTO:  
Hotel Boutique  
Oaxaca 42

PLANO:  
Planta de Conjunto

ESCALA: | AOR: | PLANO N°:  
1 : 250 | MTS | A1

Escuela de Artes y  
Humanidades

CARRERA:  
Arquitectura

MATERIA:  
Proyecto de Titulación II



FECHA:  
14/Abril/2016

ESPECIFICACIONES:

NOMBRE:  
Año María Quijono R  
143954

PROYECTO:  
Hotel Boutique  
Oaxaca 42

PLANO:  
Planta de Demolición

ESCALA: 1:250  
A001: MTS  
PLANO N°: A2

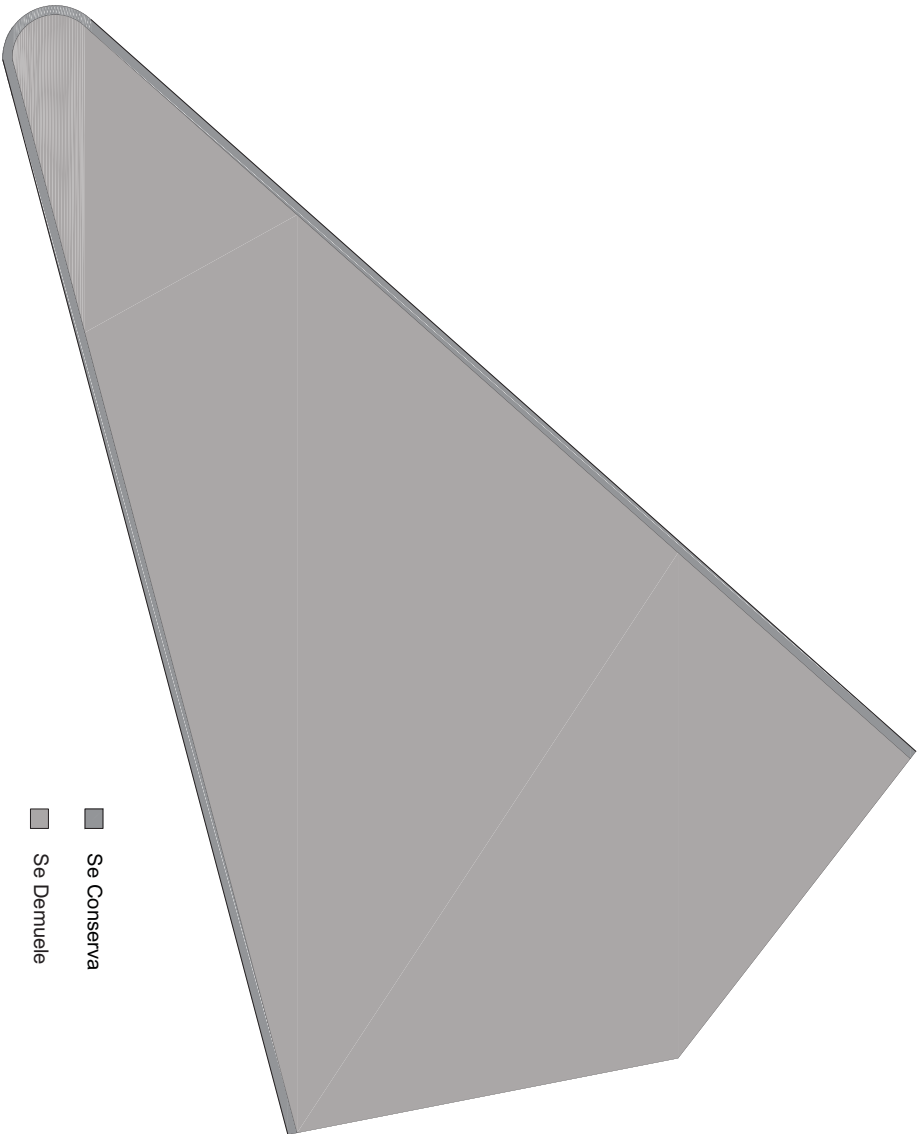

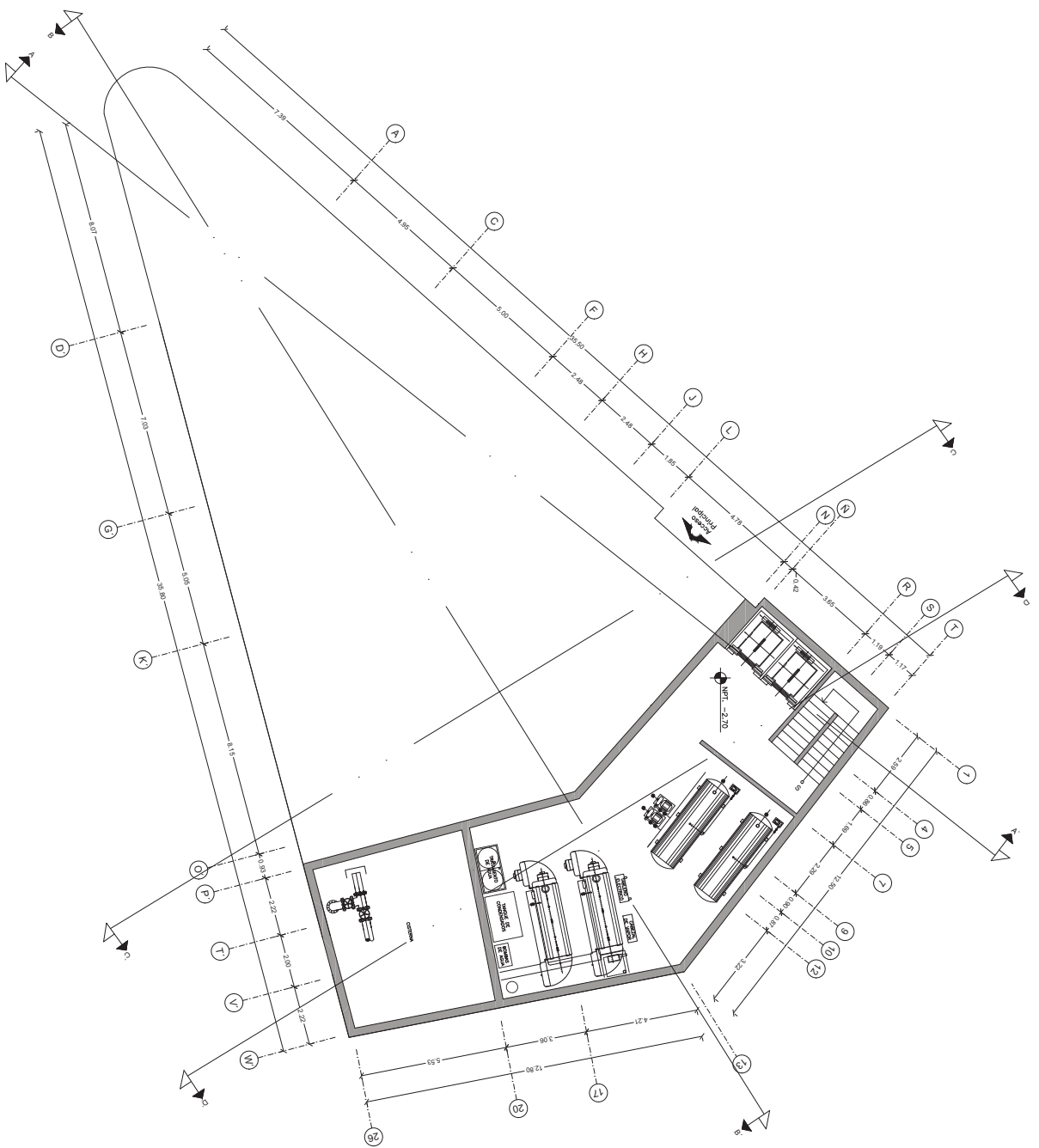

UDLAP  
UNIVERSIDAD DE LAS  
AMÉRICAS PUEBLA

Escuela de Artes y  
Humanidades

CARRERA:  
Arquitectura

MATERIA:  
Proyecto de Titulación II

UBICACIÓN:  

NORTE:  
  
N

FECHA:  
14/Abril/2016

ESPECIFICACIONES:

NOMBRE:  
Año María Quijono R  
143954

PROYECTO:  
Hotel Boutique  
Oaxaca 42

PLANO:  
Sótano

ESCALA:  
1:250

A001: MTS

PLANO N°:  
A3

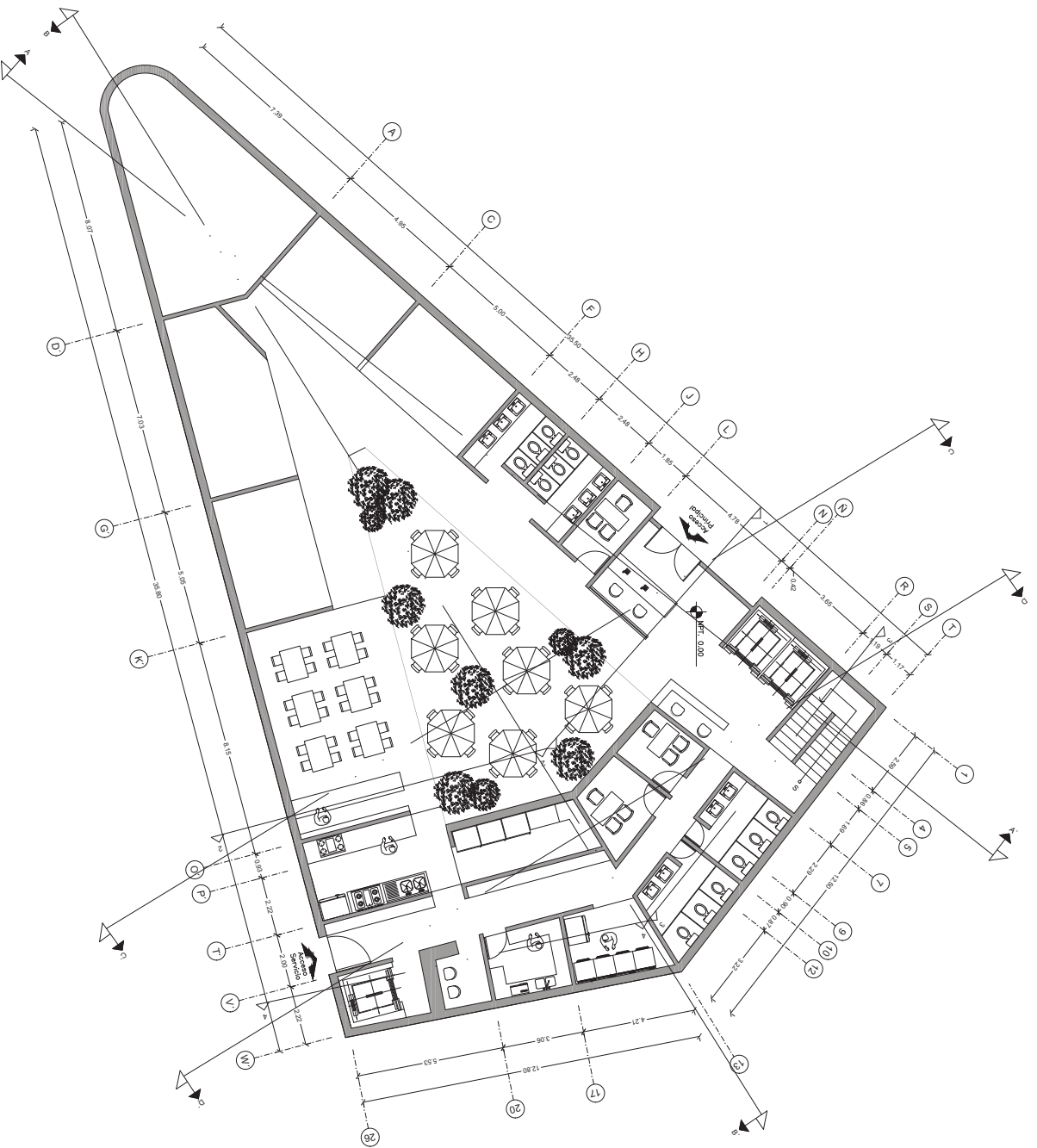

UDLAP  
 UNIVERSIDAD DE LAS  
 AMERICAS PUEBLA

Escuela de Artes y  
 Humanidades

CARRERA:  
 Arquitectura

MATERIA:  
 Proyecto de Titulación II



FECHA:  
 14/Abril/2016

ESPECIFICACIONES:

NOMBRE:  
 Ana María Quijano R  
 143954

PROYECTO:  
 Hotel Boutique  
 Oaxaca 42

PLANO:  
 Planta Boja

ESCALA:  
 1:250

A001: MTS

PLANO N°:  
 A4

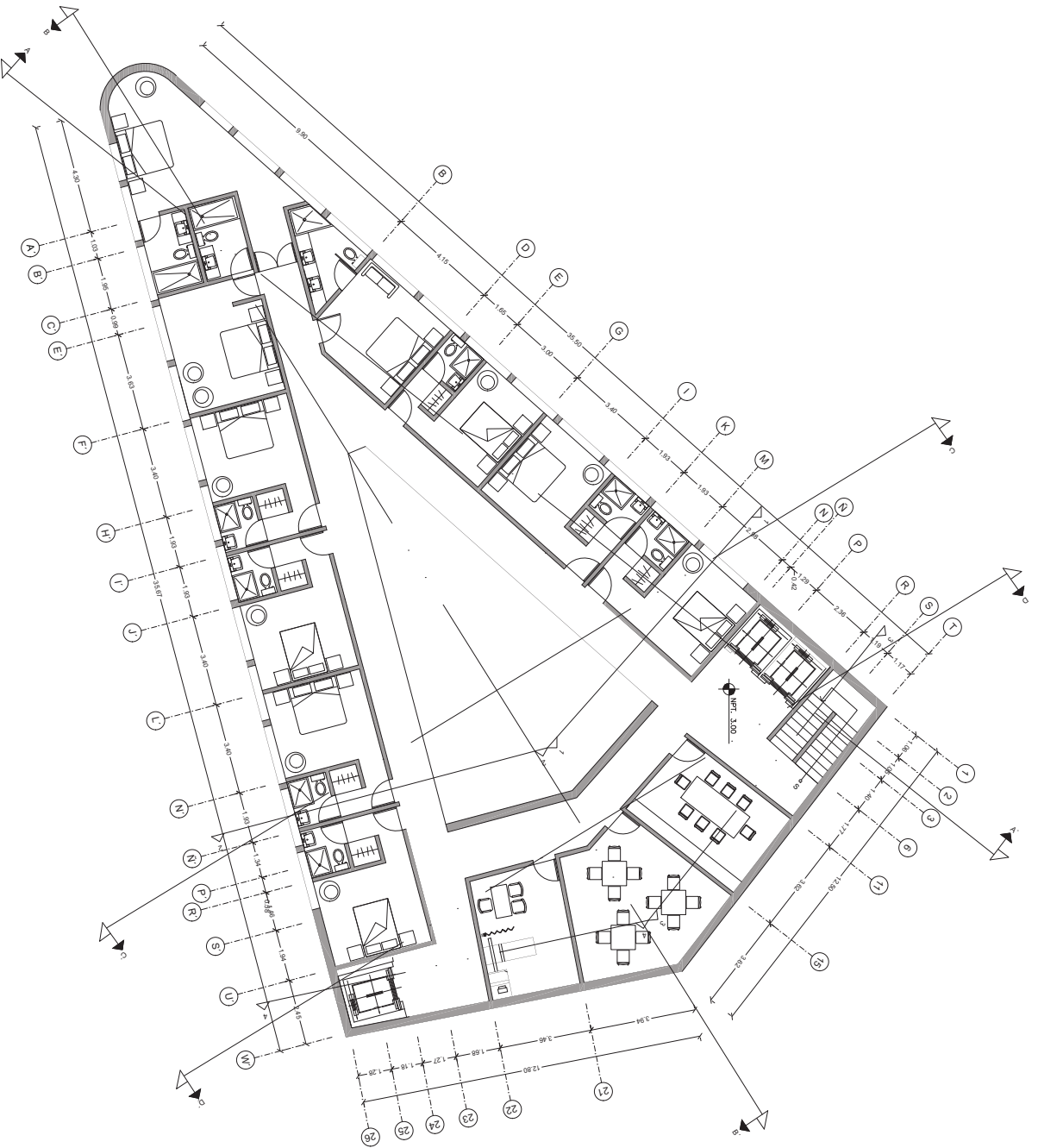

UDLAP  
 UNIVERSIDAD DE LAS  
 AMÉRICAS PUEBLA

Escuela de Artes y  
 Humanidades

CARRERA:  
 Arquitectura

MATERIA:  
 Proyecto de Titulación II

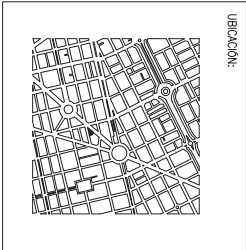

FECHA:  
 14/Abril/2016

ESPECIFICACIONES:

NOMBRE:  
 Aoa María Quijono R  
 143954

PROYECTO:  
 Hotel Boutique  
 Oaxaca 42

PLANO:  
 Primer Nivel

ESCALA:  
 1:250

AORT:  
 MTS

PLANO N°:  
 A5

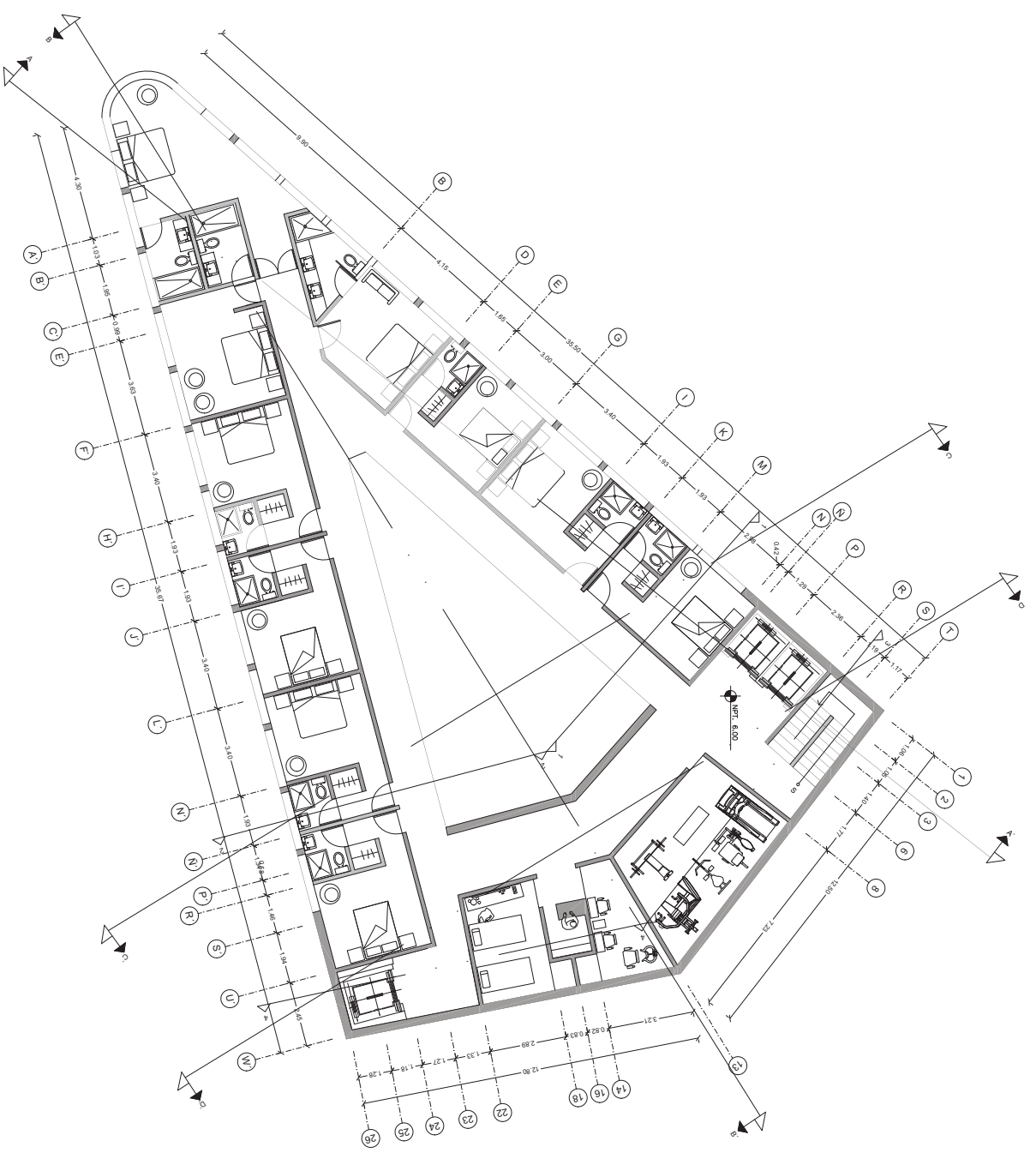

UDLAP  
 UNIVERSIDAD DE LAS  
 AMÉRICAS PUEBLA

Escuela de Artes y  
 Humanidades

CARRERA:  
 Arquitectura

MATERIA:  
 Proyecto de Titulación II



FECHA:  
 14/Abril/2016

ESPECIFICACIONES:

NOMBRE:  
 Ana Marra Quijono R  
 143954

PROYECTO:  
 Hotel Marra Quijono  
 Oaxaca 42

PLANO:  
 Segundo Nivel

ESCALA:  
 1:250

AOTI: MTS

PLANO N°:  
 A6

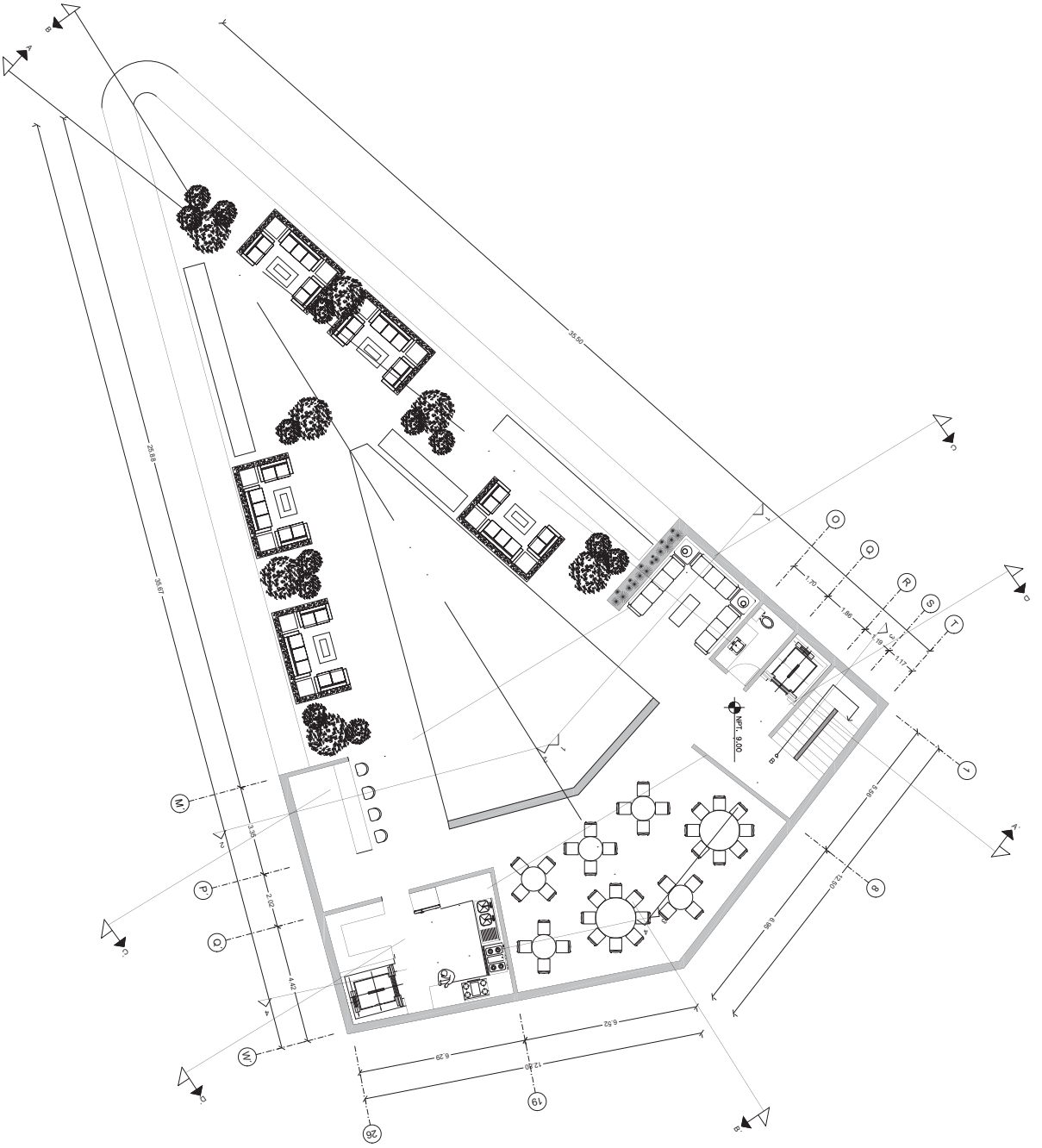

UDLAP  
 UNIVERSIDAD DE LAS  
 AMÉRICAS PUEBLA

Escuela de Artes y  
 Humanidades

CARRERA:  
 Arquitectura

MATERIA:  
 Proyecto de Titulación II



FECHA:  
 14/Abril/2016

ESPECIFICACIONES:

NOMBRE:  
 Anzo Marra Quijono R  
 143954

PROYECTO:  
 Hotel Boutique  
 Oaxaca 42

PLANO:  
 Tercer Nivel

ESCALA:  
 1:250

A001: MTS

PLANO N°:  
 A7

UDLAP  
UNIVERSIDAD DE LAS  
AMÉRICAS PUEBLA

Escuela de Artes y  
Humanidades

CARRERA:  
Arquitectura

MATERIA:  
Proyecto de Titulación II

UBICACION:

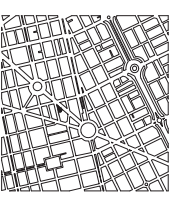

NORTE:



FECHA:  
14/Abril/2016

ESPECIFICACIONES:

NOMBRE:

Año Marra Quijono R  
143954

PROYECTO:

Hotel Boutique  
Oaxaca 42

PLANO:

Corte A - A

ESCALA:  
1:250

AORT:  
MTS

PLANO N°:  
A8

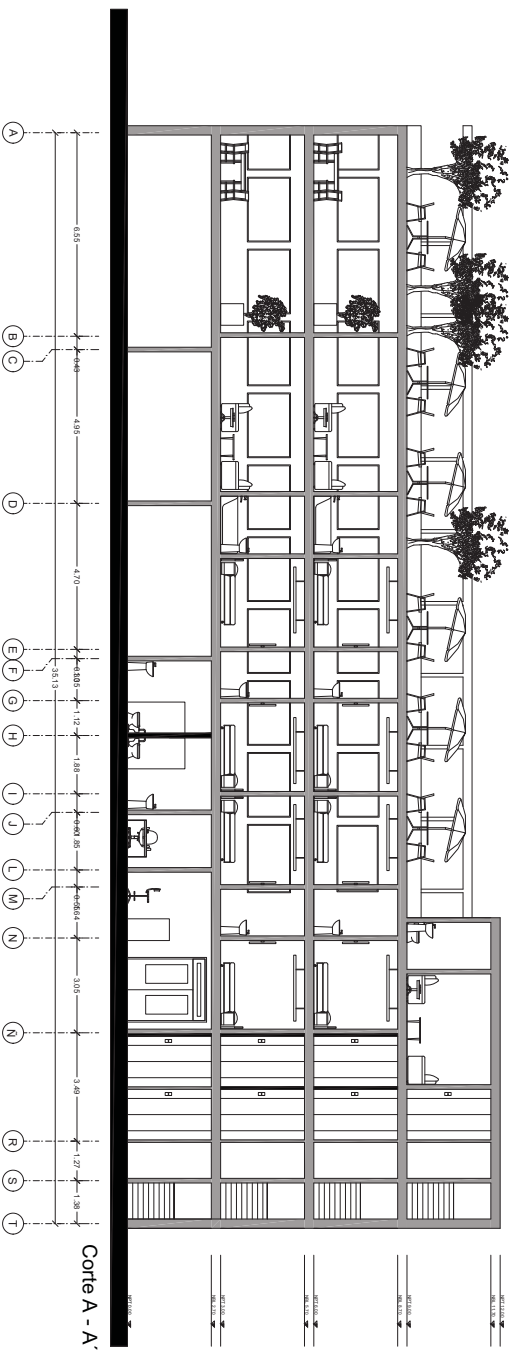



UDLAP  
UNIVERSIDAD DE LAS  
AMÉRICAS PUEBLA

Escuela de Artes y  
Humanidades

CARRERA:  
Arquitectura

MATERIA:  
Proyecto de Titulación II

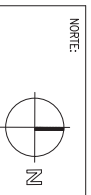

FECHA:  
14/Abril/2016

ESPECIFICACIONES:

NOMBRE:  
Año Marra Quijono R  
143954

PROYECTO:  
Hotel Boutique  
Oaxaca 42

PLANO:  
Corte B - B

ESCALA:  
A001: 1:250  
MTS

PLANO N°:  
A9

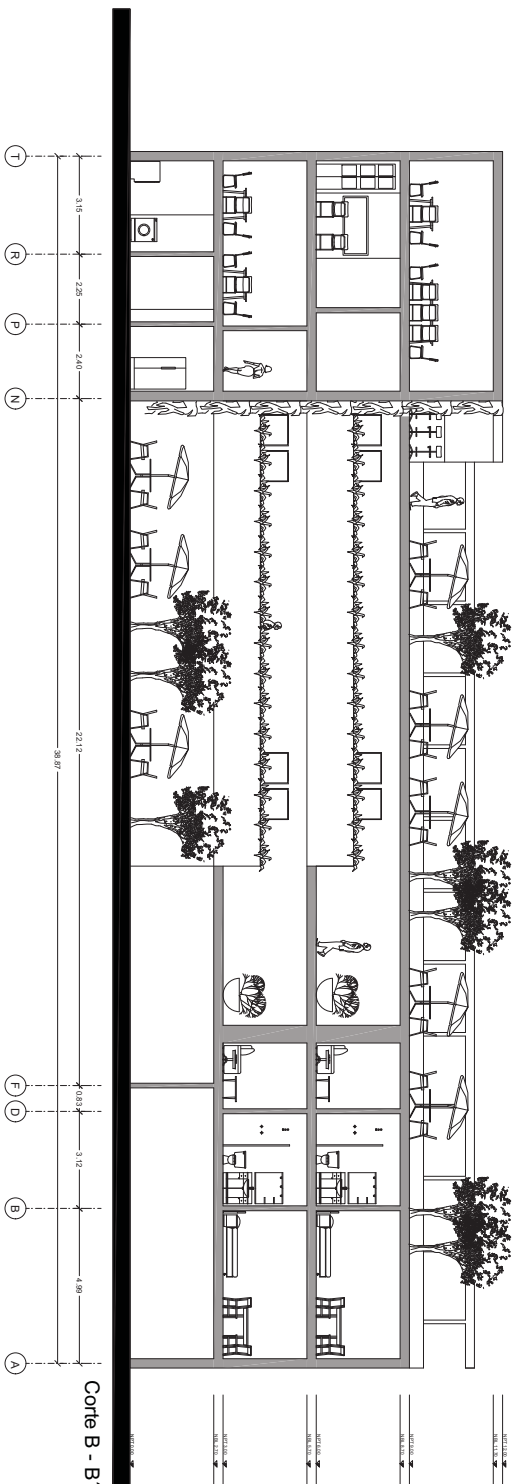

Escuela de Artes y  
Humanidades

CARRERA:  
Arquitectura

MATERIA:  
Proyecto de Titulación II

UBICACION:

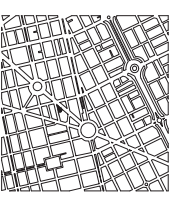

NORTE:



FECHA:  
14/Abril/2016

ESPECIFICACIONES:

NOMBRE:

Año María Quijono R  
143954

PROYECTO:

Hotel Boutique  
Oaxaca 42

PLANO:

Corte C - C

ESCALA:  
1:250

A001:  
MTS

PLANO N°:  
A10

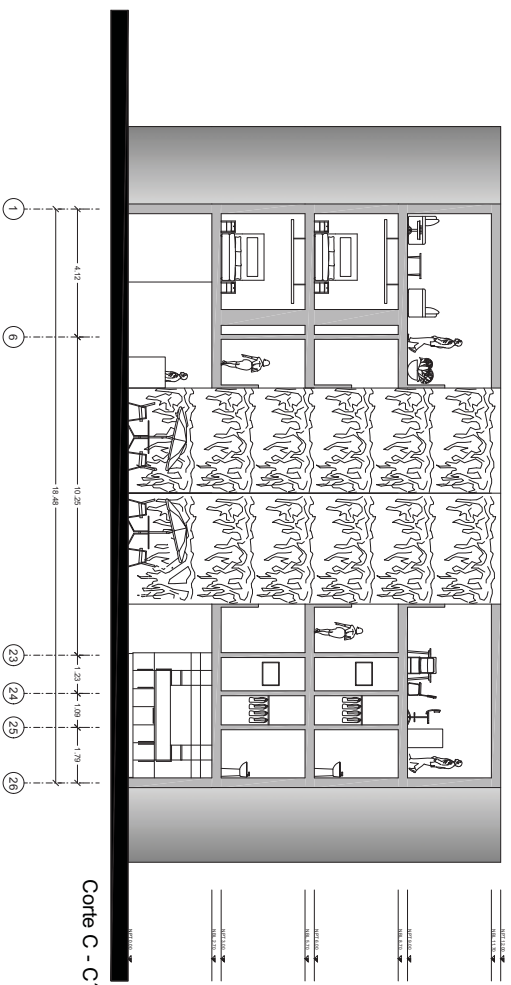

Corte C - C'

UDLAP  
UNIVERSIDAD DE LAS  
AMÉRICAS PUEBLA

Escuela de Artes y  
Humanidades

CARRERA:  
Arquitectura

MATERIA:  
Proyecto de Titulación II

UBICACION:



NORTE:



FECHA:  
14/Abril/2016

ESPECIFICACIONES:

NOMBRE:  
Año María Quijono R  
143954

PROYECTO:  
Hotel Boutique  
Oaxaca 42

PLANO:  
Corte D - D

ESCALA:  
1:250

A001: MTS

PLANO N°:  
A11

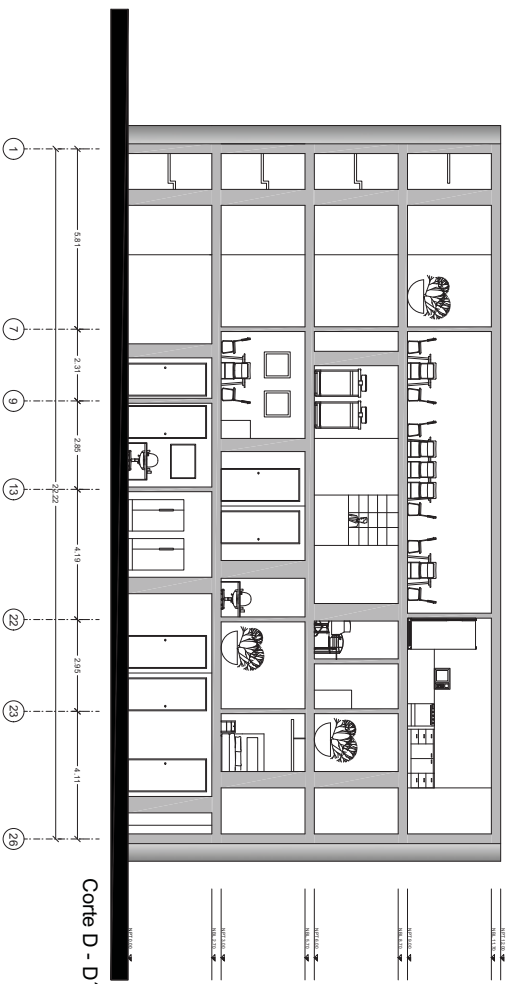

Corte D - D'

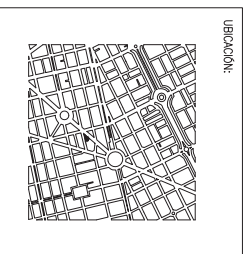

FECHA:  
 14/Abril/2016

ESPECIFICACIONES:

NOMBRE:  
 Ana María Quijano R  
 143954

PROYECTO:  
 Hotel Boutique  
 Oaxaca 42

PLANO:  
 Vistas

ESCALA:  
 1:250

A001: MTS

PLANO N°:  
 A12

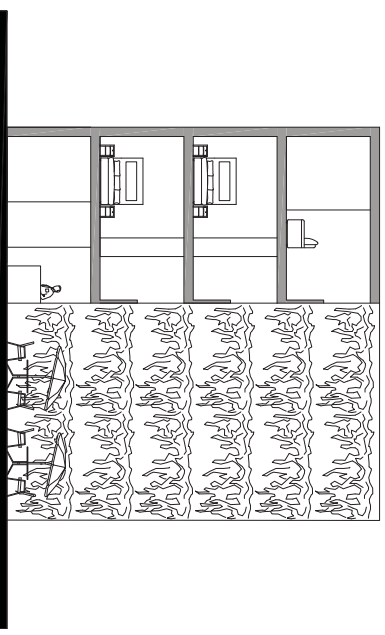

Vista 1

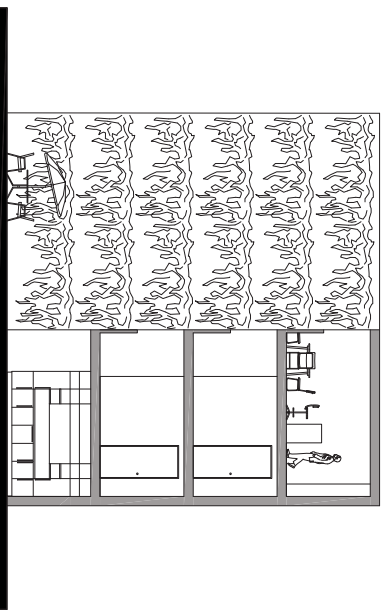

Vista 2

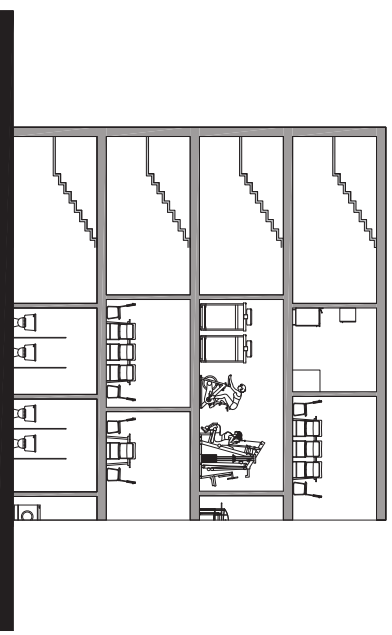

Vista 3

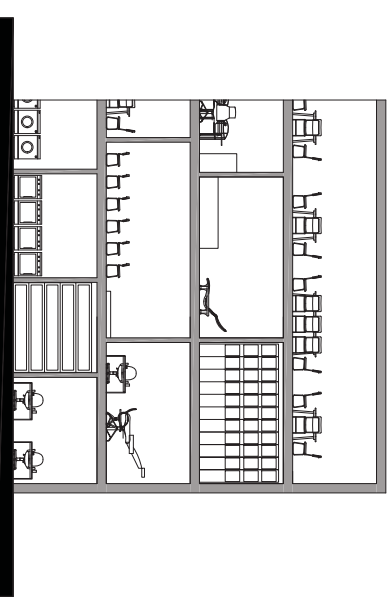

Vista 4

UDLAP  
UNIVERSIDAD DE LAS  
AMÉRICAS PUEBLA

Escuela de Artes y  
Humanidades

CARRERA:  
Arquitectura

MATERIA:  
Proyecto de Titulación II

UBICACION:



NORTE:



FECHA:  
14/Abril/2016

ESPECIFICACIONES:

NOMBRE:  
Año María Quijono R  
143954

PROYECTO:  
Hotel Boutique  
Oaxaca 42

PLANO:  
Fachada Av. Oaxaca

ESCALA:  
1:250

A001: MTS

PLANO N°:  
A13

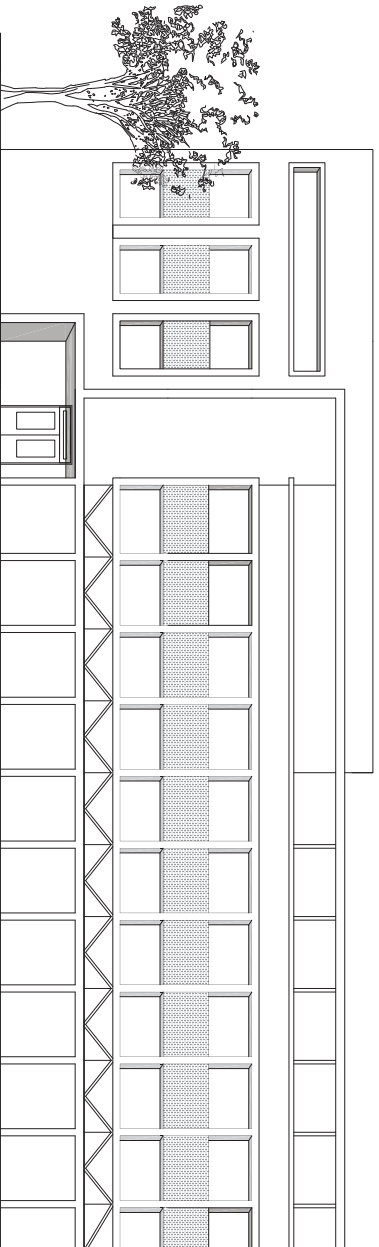

Fachada Av. Oaxaca

UDLAP  
UNIVERSIDAD DE LAS  
AMÉRICAS PUEBLA

Escuela de Artes y  
Humanidades

CARRERA:  
Arquitectura

MATERIA:  
Proyecto de Titulación II

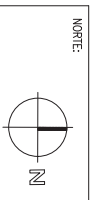

FECHA:  
14/Abril/2016

ESPECIFICACIONES:

NOMBRE:  
Año María Quijono R  
143954

PROYECTO:  
Hotel Boutique  
Oaxaca 42

PLANO:  
Fachada Sinaloa

ESCALA: 1:250  
A001: MTS  
PLANO N°: A14

Fachada Av. Sinaloa

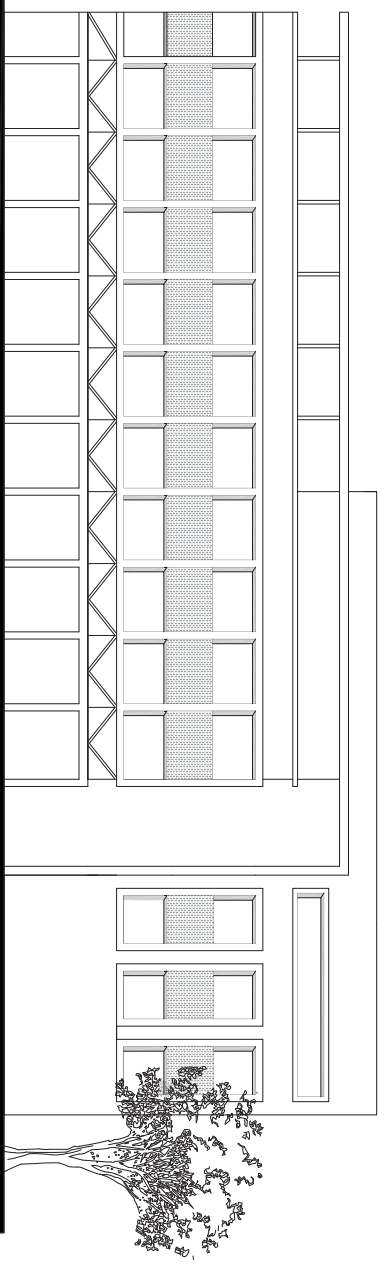

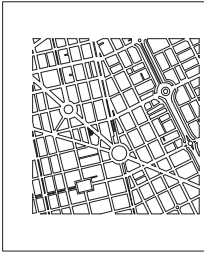

NORTE:

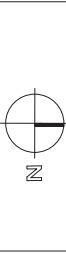

FECHA:  
14/Abril/2016

ESPECIFICACIONES:

NOMBRE:  
Año María Quijano R  
143954

PROYECTO:  
Hotel Boutique  
Oaxaca 42

PLANO:  
Detalles Aire Acondicionado

ESCALA: ACOI: PLANO N°:  
1:250 MTS D1

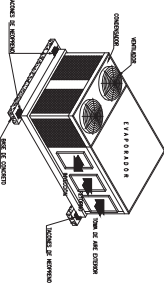

1  
DETALLE TIPO PARA UNIDAD  
ESCA: 3/4"

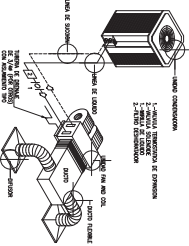

2  
DETALLE TIPO PARA CONEXION DE EXPANSION  
ESCA: 3/4"

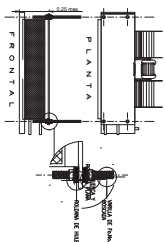

3  
DETALLE TIPO PARA SOPORTE DE FAN & COIL  
ESCA: 3/4"

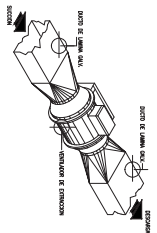

4  
DETALLE TIPO PARA VENTILADOR  
ESCA: 3/4"

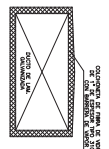

5  
DETALLE TIPO PARA ASQUEMTO  
ESCA: 3/4"

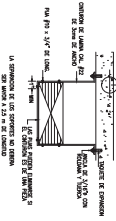

6  
DETALLE PARA SOPORTERA DE DUCTOS  
ESCA: 3/4"

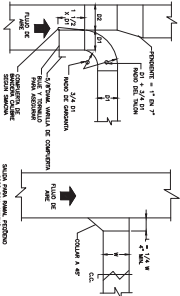

7  
DETALLE TIPO DE RAMALES PARA DUCTOS  
ESCA: 3/4"

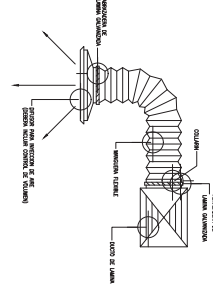

8  
DETALLE PARA CONEXION A DIVISOR  
ESCA: 3/4"

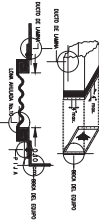

9  
DETALLE DE CONEXION FLEXIBLE  
ESCA: 3/4"

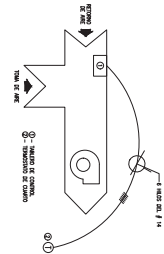

10  
DIAGRAMA UNILINAR DE CONTROL PARA UNIDAD ACONDICIONADORA TIPO PAQUETE  
ESCA: 3/4"

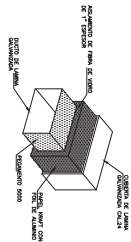

11  
ASQUEMTO DE DUCTOS EXTERIORES  
ESCA: 3/4"

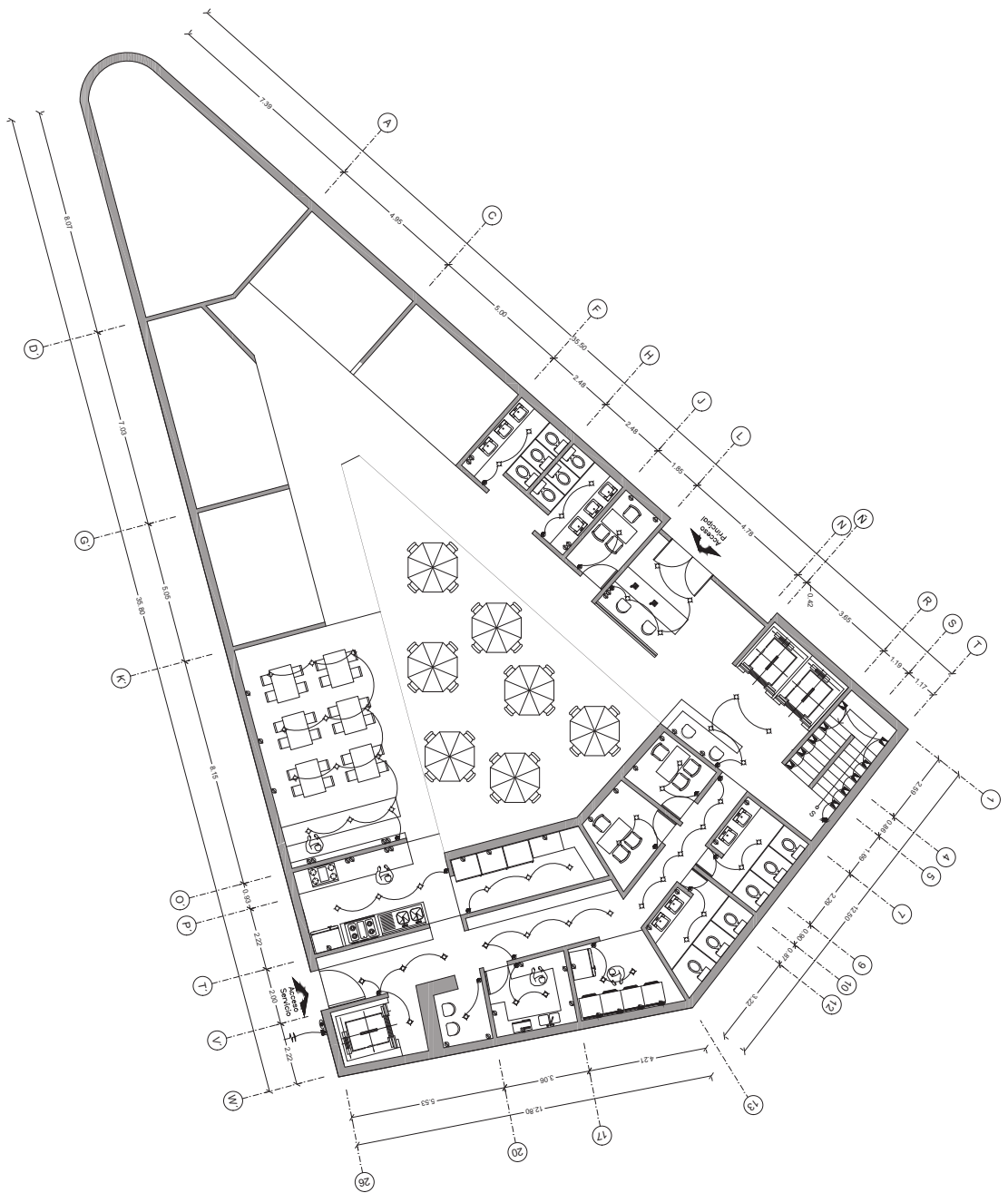

UDLAP  
 UNIVERSIDAD DE LAS  
 AMÉRICAS PUEBLA

Escuela de Artes y  
 Humanidades

CARRERA:  
 Arquitectura

MATERIA:  
 Proyecto de Titulación II

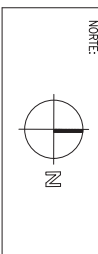
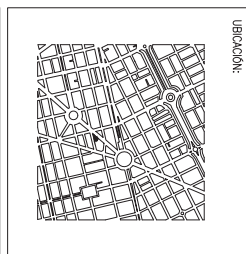

FECHA:  
 14/Abril/2016

ESPECIFICACIONES:

NOMBRE:  
 Año Marra Quijono R  
 143954

PROYECTO:  
 Hotel Boutique  
 Oaxaca 42

PLANO:  
 Instalación Eléctrica PB

ESCALA: 1:250  
 AOOT: MTS  
 PLANO N°: IE1



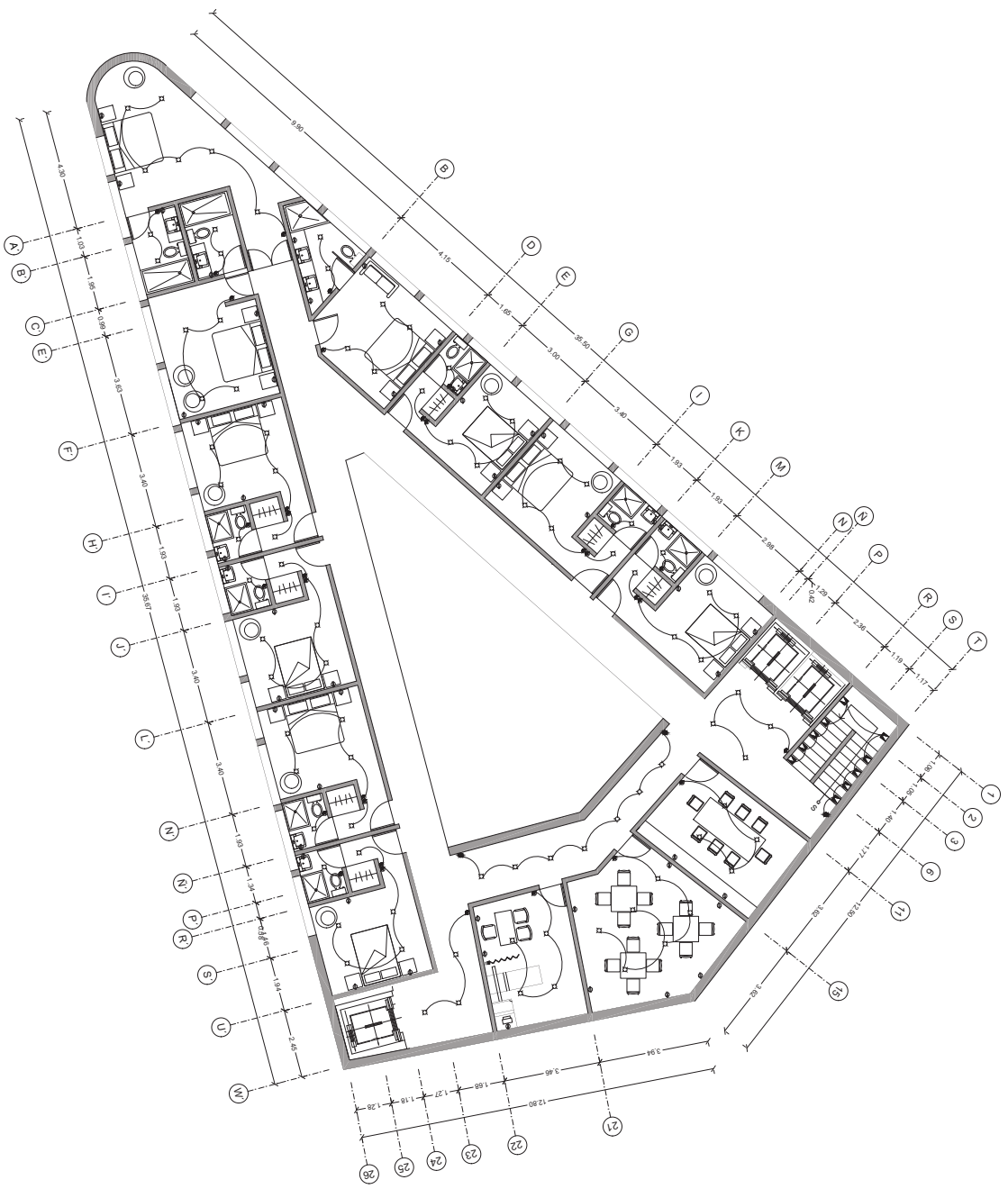

UDLAP  
 UNIVERSIDAD DE LAS  
 AMÉRICAS PUEBLA

Escuela de Artes y  
 Humanidades

CARRERA:  
 Arquitectura

MATERIA:  
 Proyecto de Titulación II

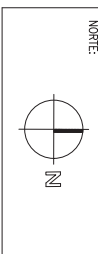
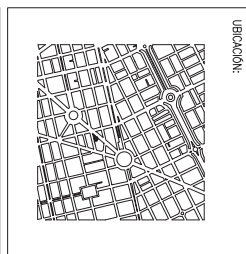

FECHA:  
 14/Abril/2016

ESPECIFICACIONES:

NOMBRE:  
 Ana María Quijano R  
 143954

PROYECTO:  
 Hotel Boutique  
 Oaxaca 42

PLANO:  
 Instalación Eléctrica N1

ESCALA: 1:250  
 AORT: MTS  
 PLANO N°: IE2

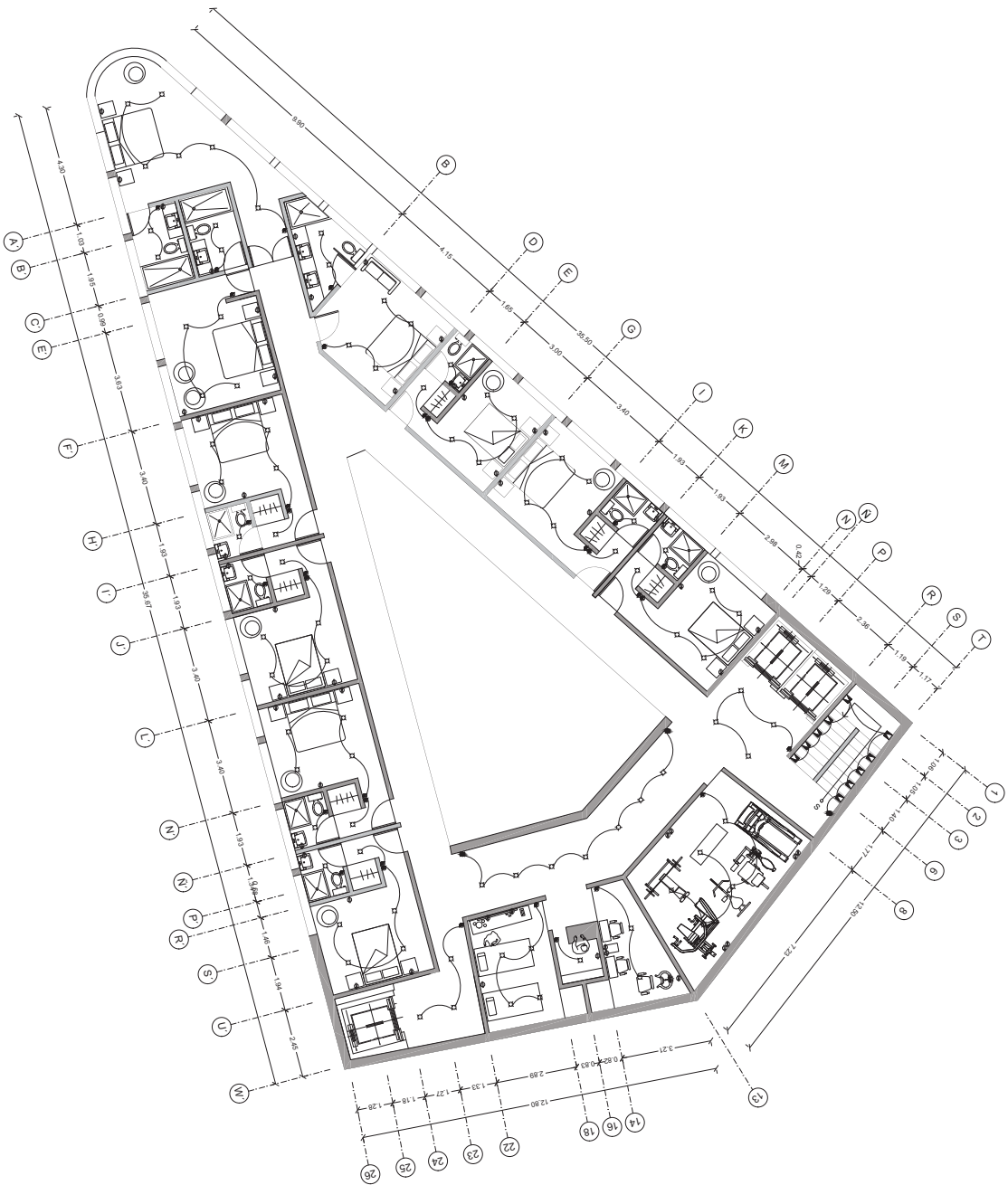

UDLAP  
 UNIVERSIDAD DE LAS  
 AMÉRICAS PUEBLA

Escuela de Artes y  
 Humanidades

CARRERA:  
 Arquitectura

MATERIA:  
 Proyecto de Titulación II

UBICACION:  

NORTE:  
  
 N

FECHA:  
 14/Abril/2016

ESPECIFICACIONES:

NOMBRE:  
 Ana María Quijano R  
 143954

PROYECTO:  
 Hotel Boutique  
 Oaxaca 42

PLANO:  
 Instalación Eléctrica N2

ESCALA: A001 PLANO N°:  
 1:250 MTS IE3

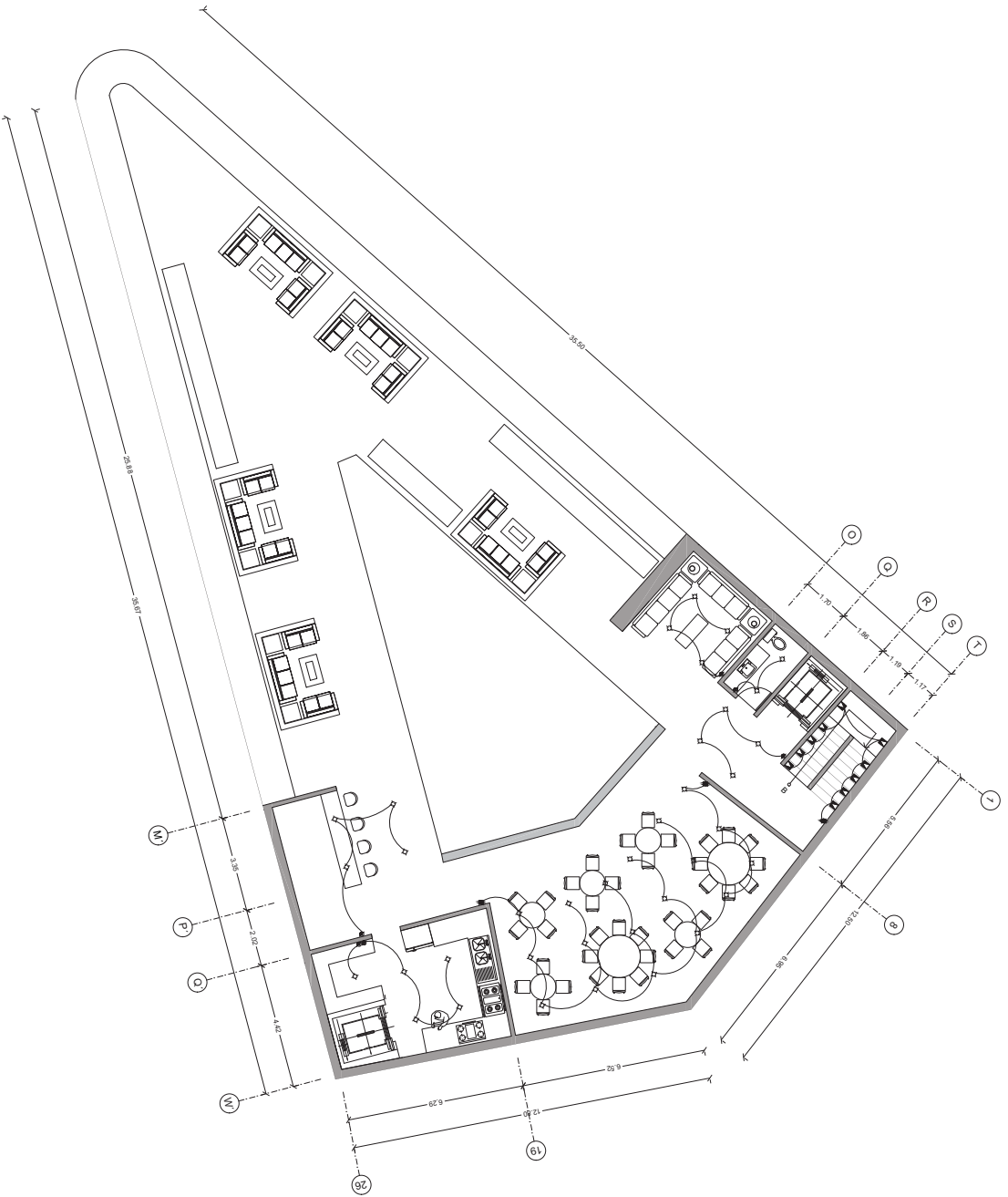

UDLAP  
UNIVERSIDAD DE LAS  
AMÉRICAS PUEBLA

Escuela de Artes y  
Humanidades

CARRERA:  
Arquitectura

MATERIA:  
Proyecto de Titulación II

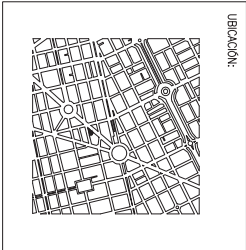

FECHA:  
14/Abril/2016

ESPECIFICACIONES:

NOMBRE:  
Año María Quijono R  
143954

PROYECTO:  
Hotel Boutique  
Oaxaca 42

PLANO:  
Instalación Eléctrica N3

ESCALA:  
1:250

A001: MTS

PLANO N°:  
IE4

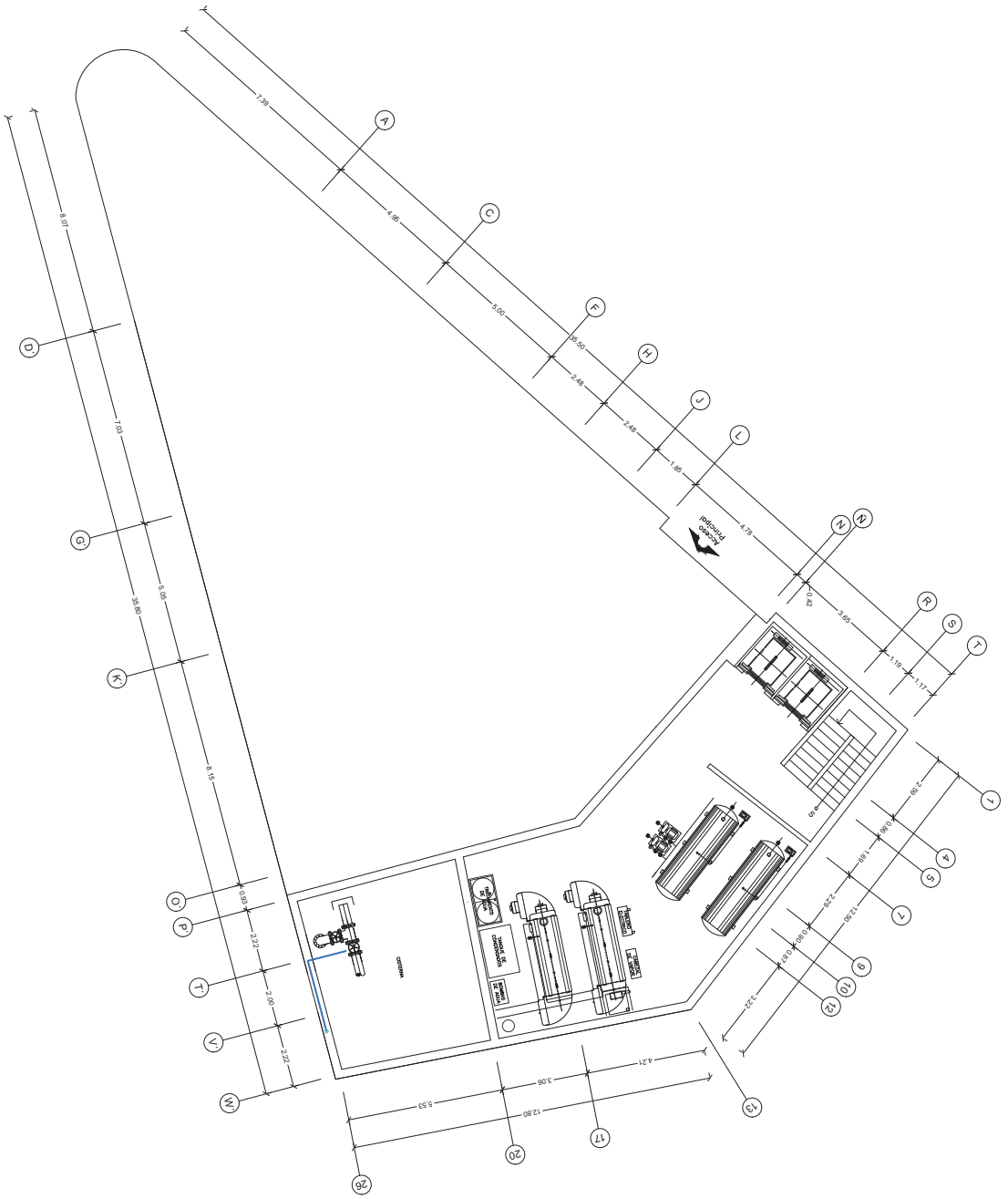

UDLAP  
 UNIVERSIDAD DE LAS  
 AMÉRICAS PUEBLA

Escuela de Artes y  
 Humanidades

CARRERA:  
 Arquitectura

MATERIA:  
 Proyecto de Titulación II

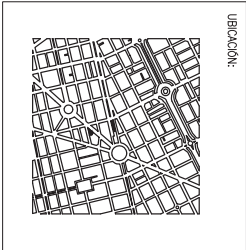

FECHA:  
 14/Abril/2016

ESPECIFICACIONES:

NOMBRE:  
 Ana María Quijono R  
 143954

PROYECTO:  
 Hotel Boutique  
 Oaxaca 42

PLANO:  
 Instalación Hidráulica Sótano

ESCALA:	ACOT:	PLANO N°:
1:250	MTS	IH1

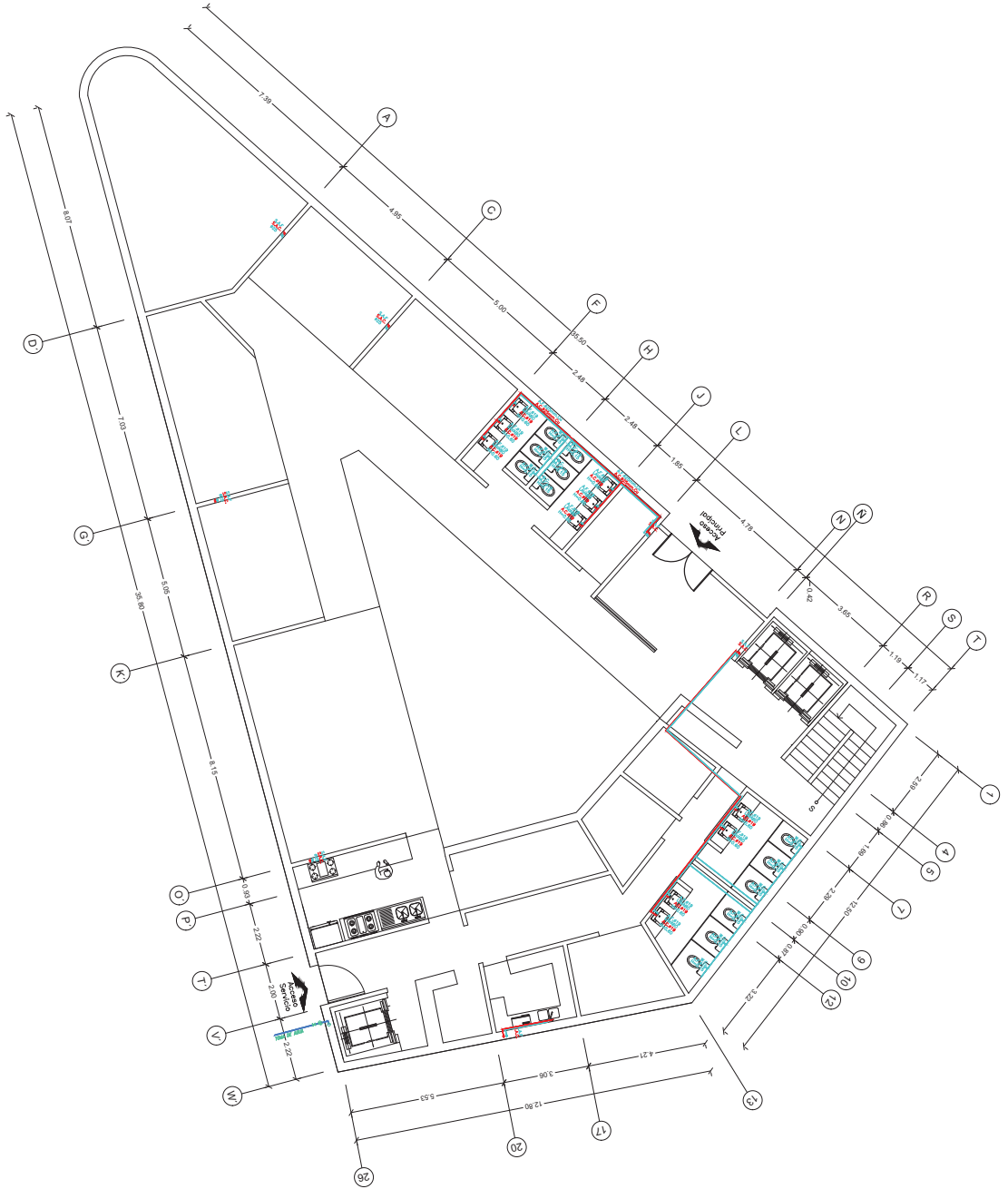

UDLAP  
 UNIVERSIDAD DE LAS  
 AMÉRICAS PUEBLA

Escuela de Artes y  
 Humanidades

CARRERA:  
 Arquitectura

MATERIA:  
 Proyecto de Titulación II



FECHA:  
 14/Abril/2016

ESPECIFICACIONES:

NOMBRE:  
 Ana María Quijono R  
 143954

PROYECTO:  
 Hotel Boutique  
 Oaxaca 42

PLANO:  
 Instalación Hidráulica PB

ESCALA:  
 1:250

AORT: MTS

PLANO N°:  
 IH2

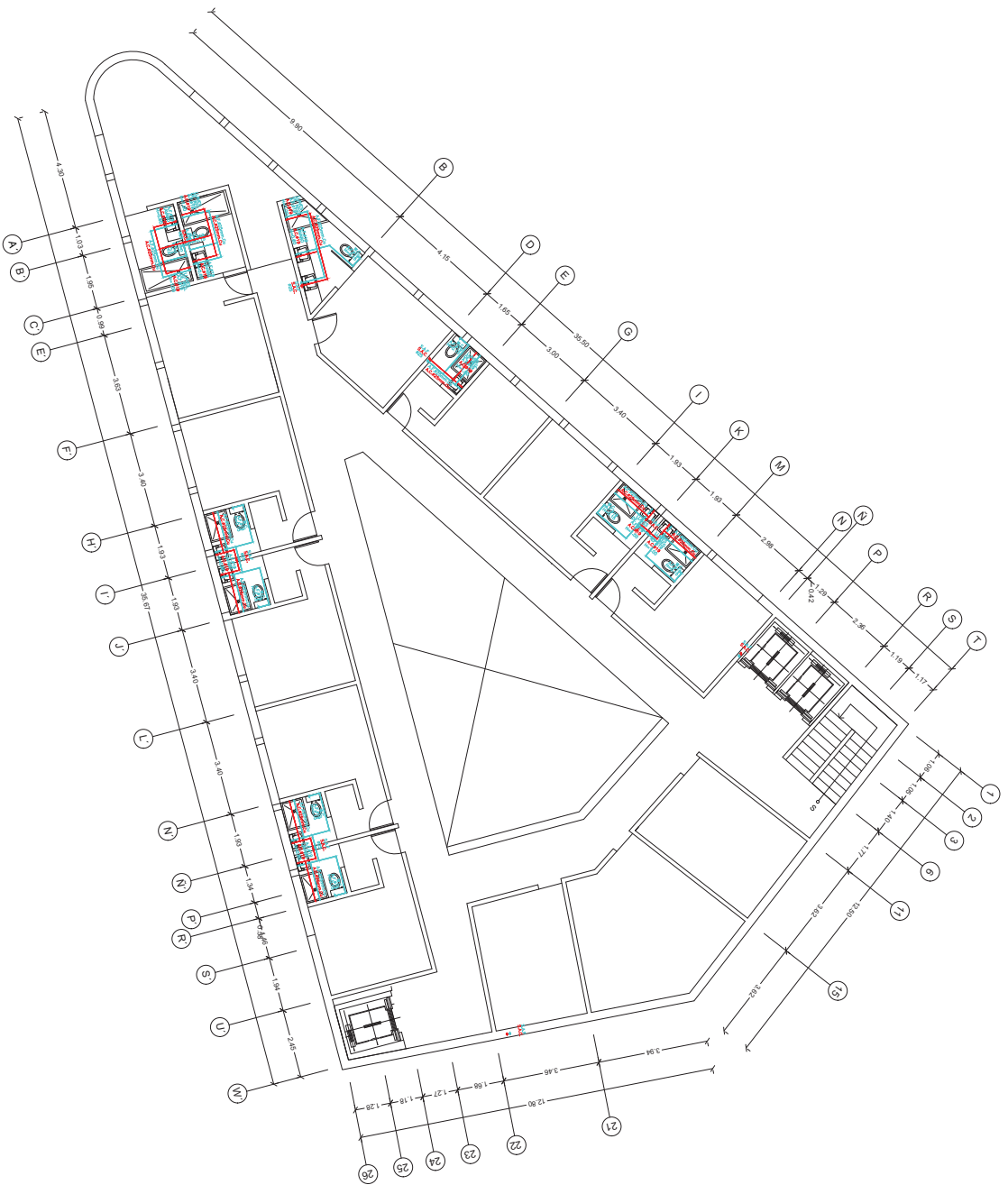

UDLAP  
 UNIVERSIDAD DE LAS  
 AMÉRICAS PUEBLA

Escuela de Artes y  
 Humanidades

CARRERA:  
 Arquitectura

MATERIA:  
 Proyecto de Titulación II



FECHA:  
 14/Abril/2016

ESPECIFICACIONES:

NOMBRE:  
 Ana María Quijano R  
 143954

PROYECTO:  
 Hotel Boutique  
 Oaxaca 42

PLANO:  
 Instalación Hidráulica N1

ESCALA: 1:250  
 AOOT: MTS  
 PLANO N°: IH3

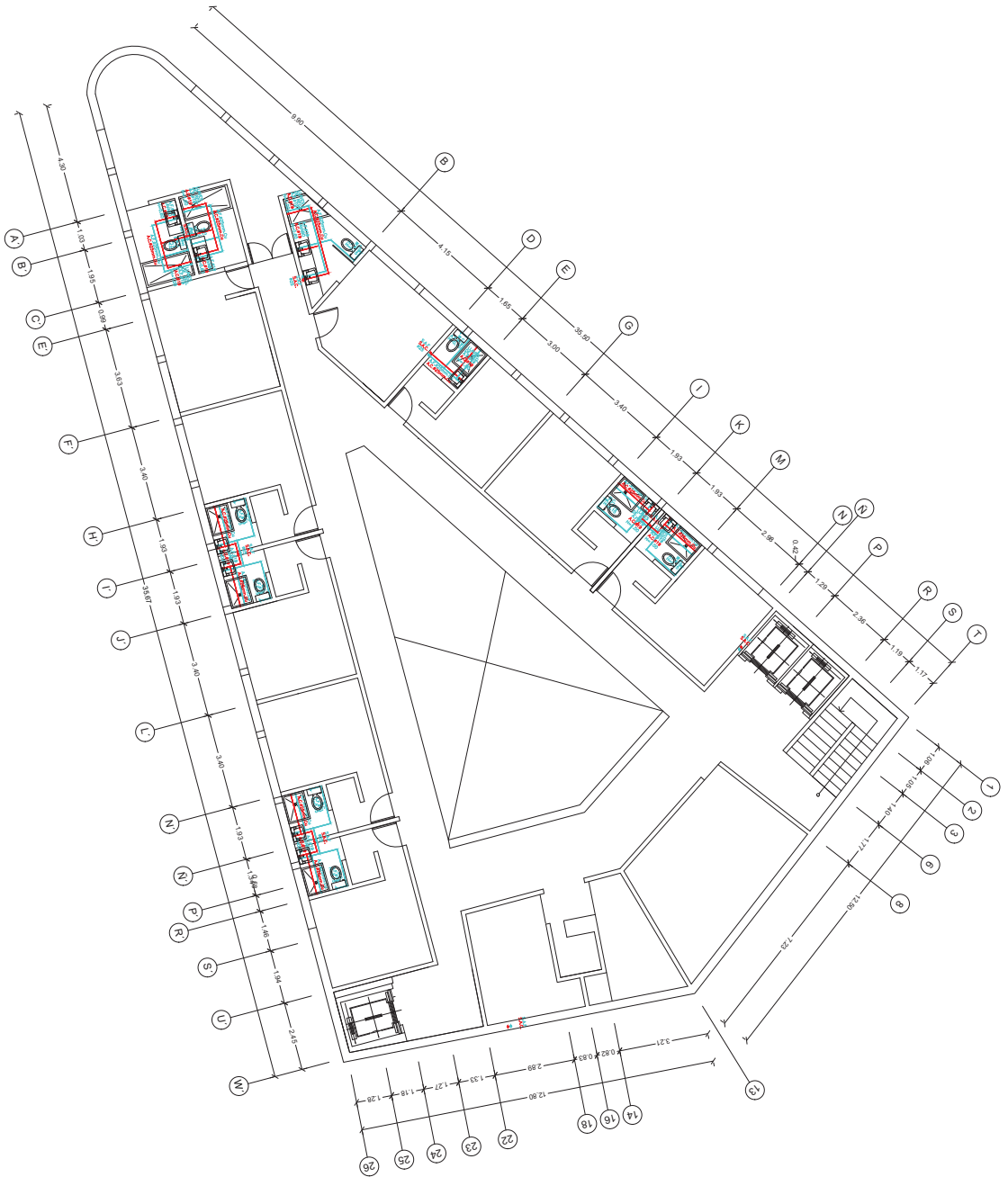

UDLAP  
UNIVERSIDAD DE LAS  
AMÉRICAS PUEBLA

Escuela de Artes y  
Humanidades

CARRERA:  
Arquitectura

MATERIA:  
Proyecto de Titulación II

UBICACION:

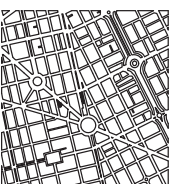

NORTE:

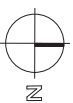

FECHA:  
14/Abril/2016

ESPECIFICACIONES:

NOMBRE:  
Año María Quijano R  
143954

PROYECTO:  
Hotel Boutique  
Oaxaca 42

PLANO:  
Instalación Hidráulica N2

ESCALA:	ACOT:	PLANO N°:
1:250	MTS	IH4

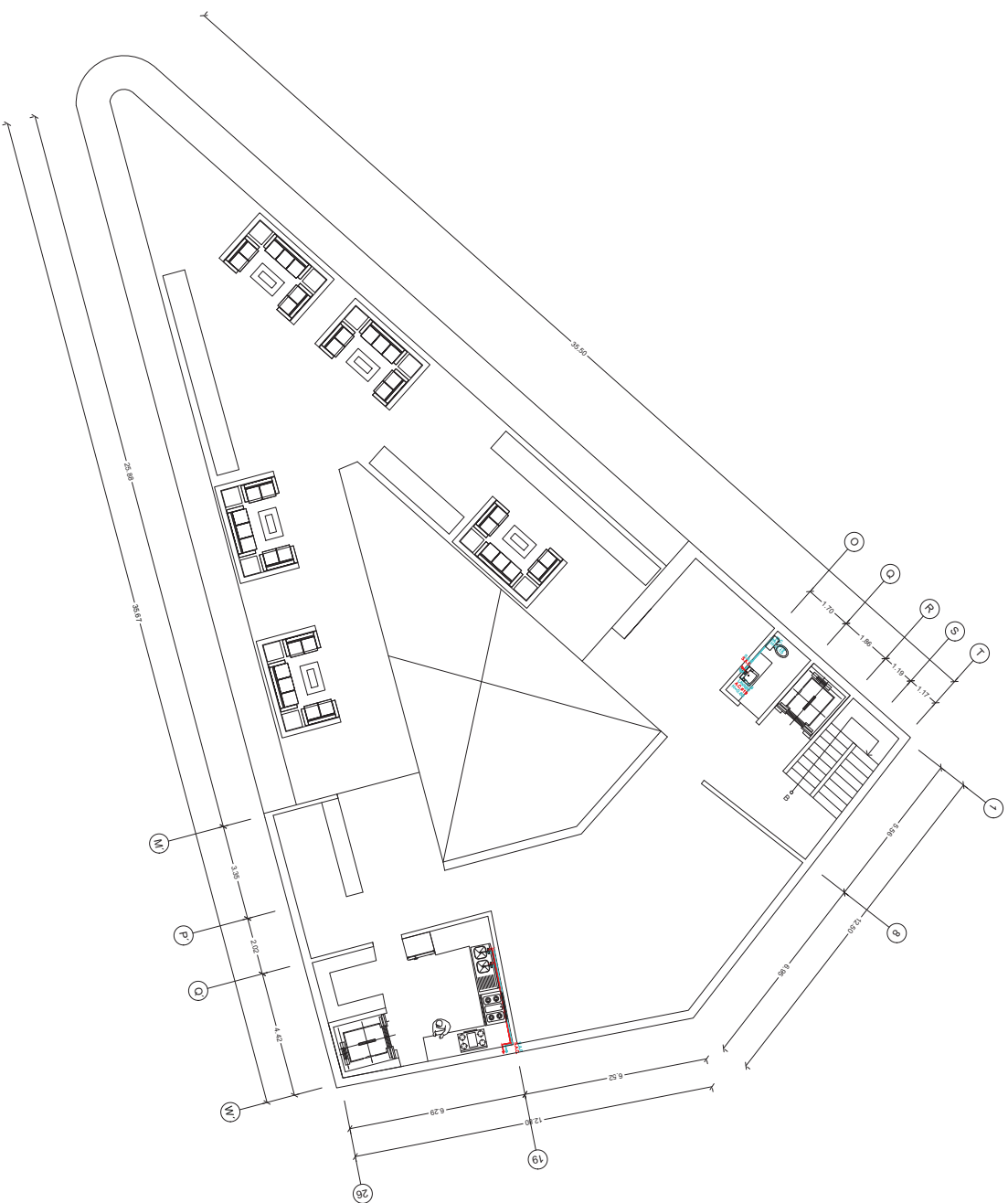

UDLAP  
UNIVERSIDAD DE LAS  
AMÉRICAS PUEBLA

Escuela de Artes y  
Humanidades

CARRERA:  
Arquitectura

MATERIA:  
Proyecto de Titulación II

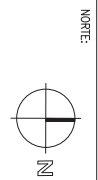
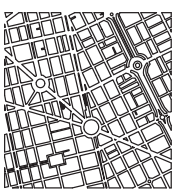

FECHA:  
14/Abril/2016

ESPECIFICACIONES:

NOMBRE:  
Año María Quijano R  
143954

PROYECTO:  
Hotel Boutique  
Oaxaca 42

PLANO:  
Instalación Hidráulica N3

ESCALA:	ACOT:	PLANO N°:
1:250	MTS	IHS