



Universidad de las Américas - Puebla

Escuela de Humanidades  
Departamento de Arquitectura

Proyecto:  
Reutilización del edificio  
Los Leones

Ubicación:

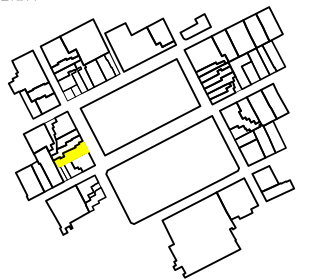

Estudiante: Marilupe Priesca

Profesor: Martha Laura Ramirez  
Nicolas Lopez  
Gerardo Galindo

Acotaciones:  
Metros

Escala:  
1:100



Escala gráfica:



Revisó:

Dibujó:  
MPde

Diseño:  
MPde

Contenido:  
Fachada

Fecha:  
Enero 2005

No. Plano  
ARQ-07

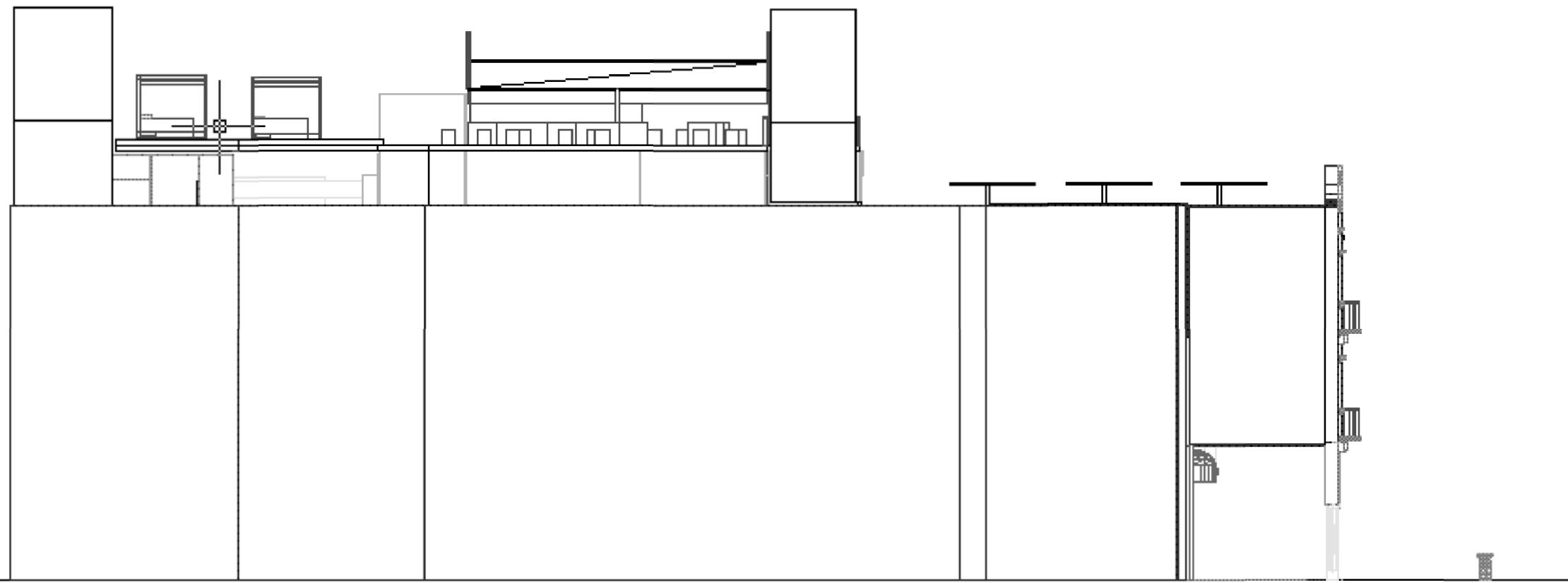
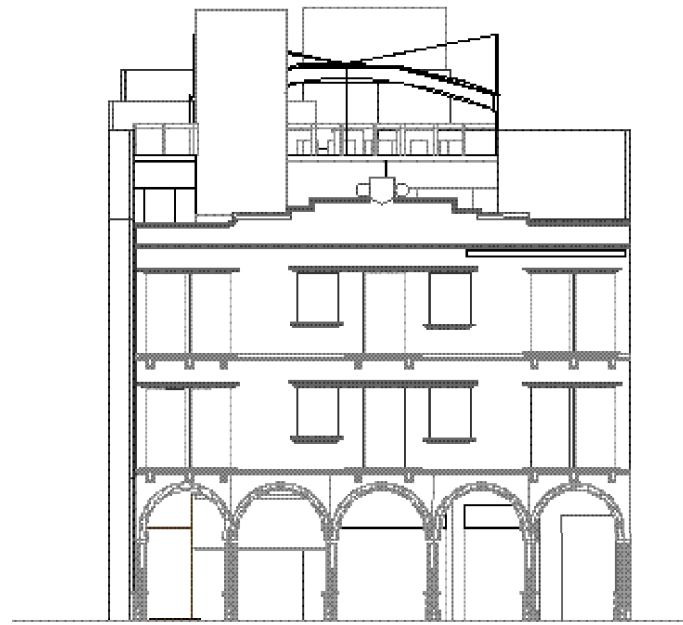



Universidad de las Américas - Puebla

Escuela de Humanidades  
Departamento de Arquitectura

Proyecto:  
Reutilización del edificio  
Los Leones

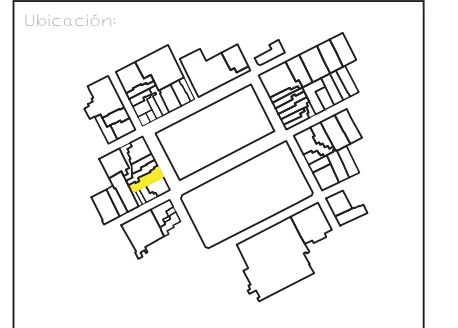

Estudiante: Marilupe Priesca

Profesor: Martha Laura Ramirez  
Nicolas Lopez  
Gerardo Galindo

Acotaciones:  
Metros

Escala:  
1:100



Revisó:	Dibujó:	Diseñó:
	MPde□	MPde□

Contenido:  
Planta baja propuesta

Fecha: Enero 2005	No. Plano ARQ-01
----------------------	---------------------

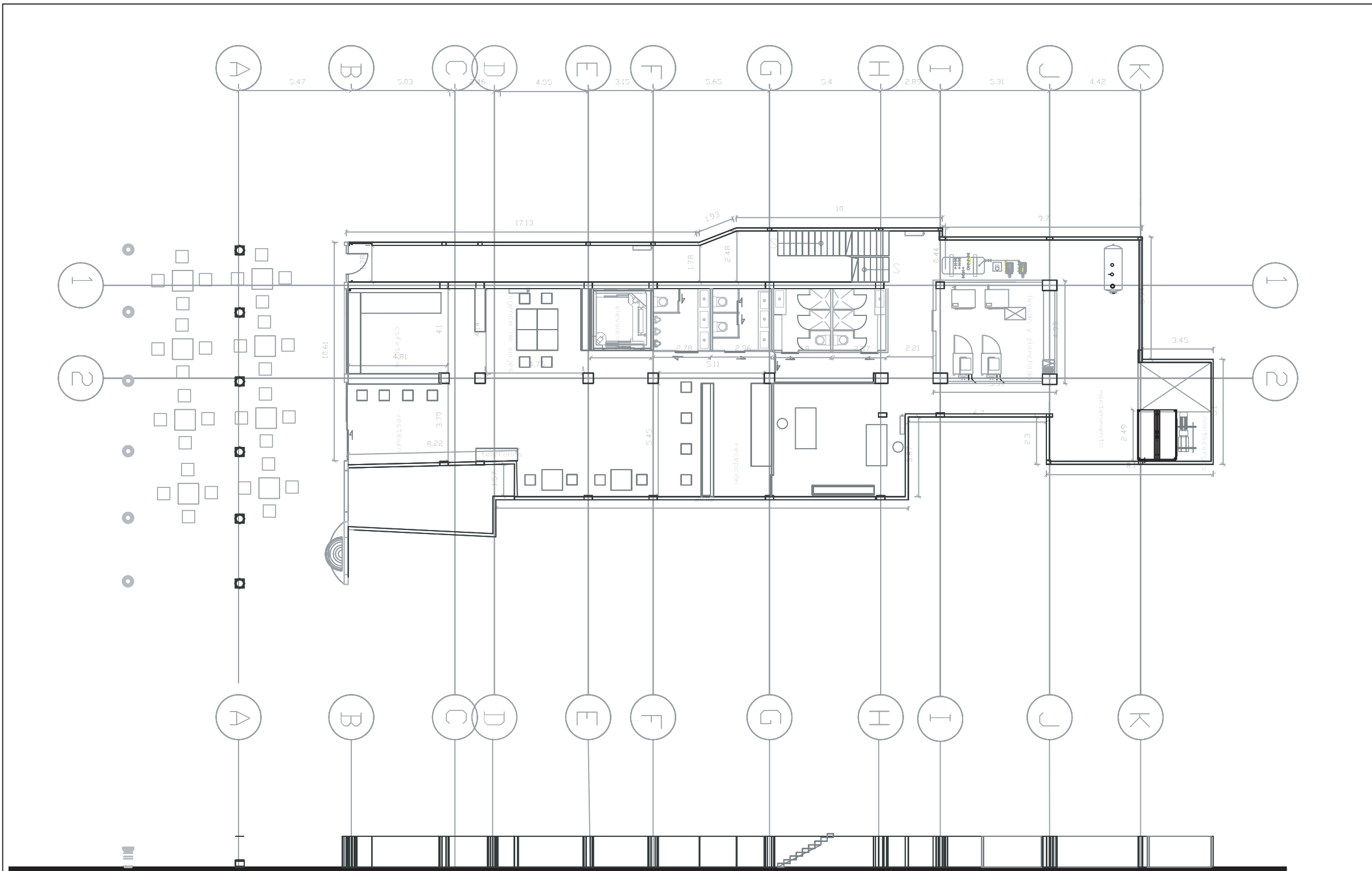



Universidad de las Américas - Puebla

Escuela de Humanidades  
Departamento de Arquitectura

Proyecto:  
**Reutilización del edificio  
Los Leones**

Ubicación:

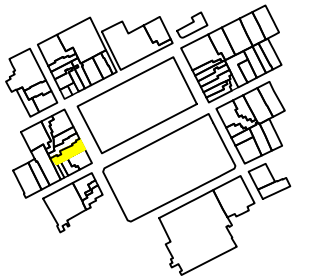

Estudiante: Marilupe Priesca

Profesor: Martha Laura Ramirez  
Nicolas Lopez  
Gerardo Galindo

Acotaciones:  
Metros



Escala:  
1:100

Escala gráfica:



Revisó:

Dibujó:

Diseñó:

MPdeO

MPdeO

Contenido:  
**Planta 1 y 2 Arquitectonica**  
Misma planta 3 y 4 nivel

Fecha:

No. Plano

Enero 2005

ARQ-02

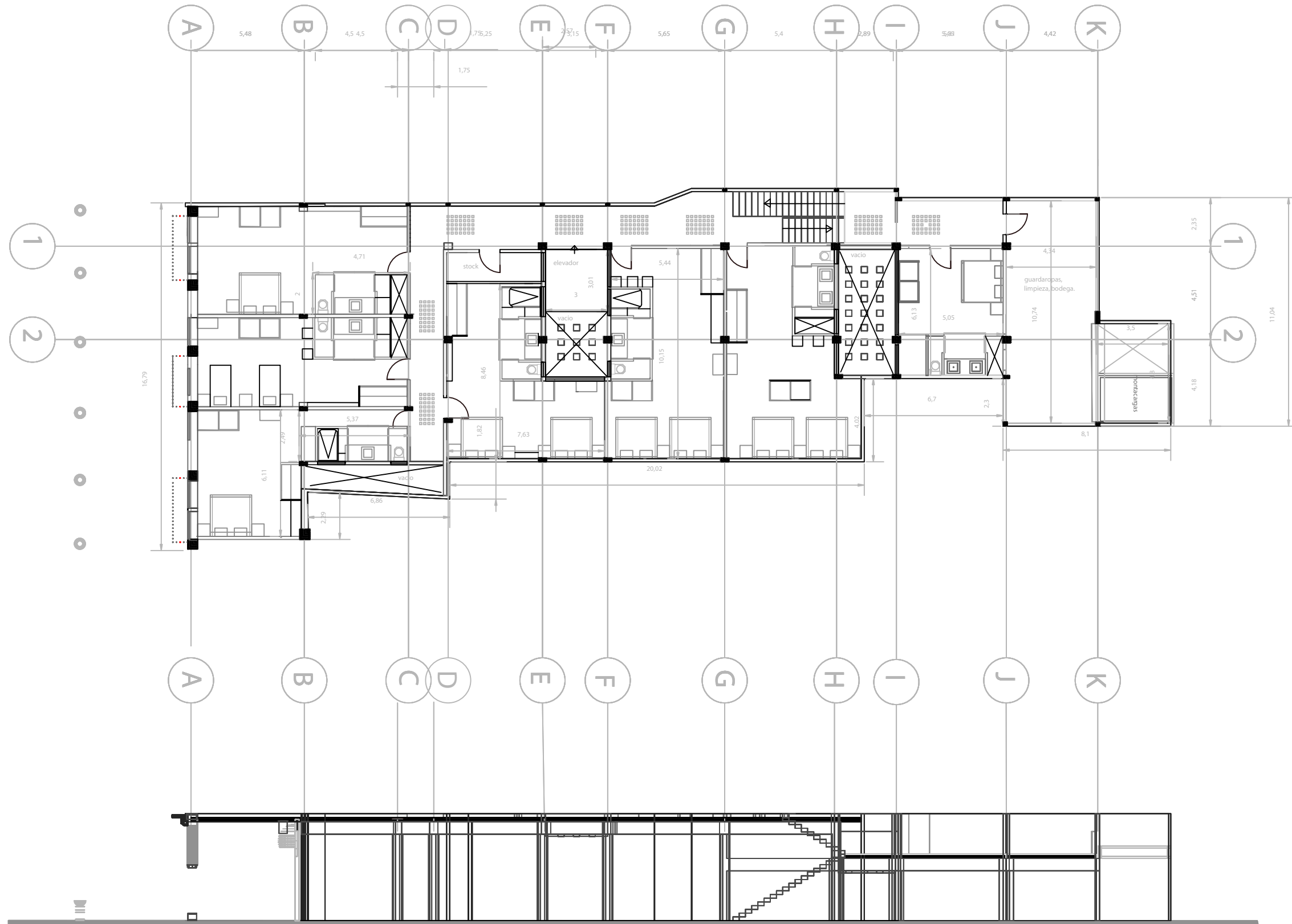

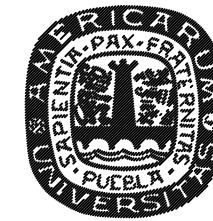

Universidad de las Américas - Puebla

Escuela de Humanidades  
Departamento de Arquitectura

Proyecto:  
Reutilización del edificio  
Los Leones

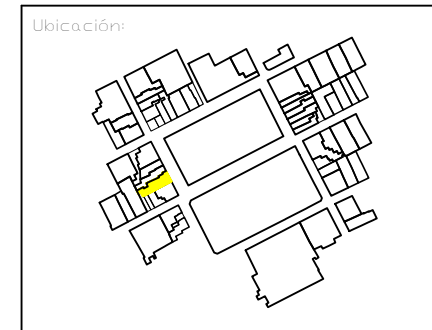

Estudiante: Marilupe Priesca

Profesor: Martha Laura Ramirez  
Nicolas Lopez  
Gerardo Galindo

Acotaciones:  
Metros

Escala:  
1:100



Revisó:      Dibujó:      Diseño:  
                 MPde□      MPde□

Contenido:  
Planta arquitectonica 5 nivel

Fecha:      No. Plano  
Enero 2005      ARQ-03

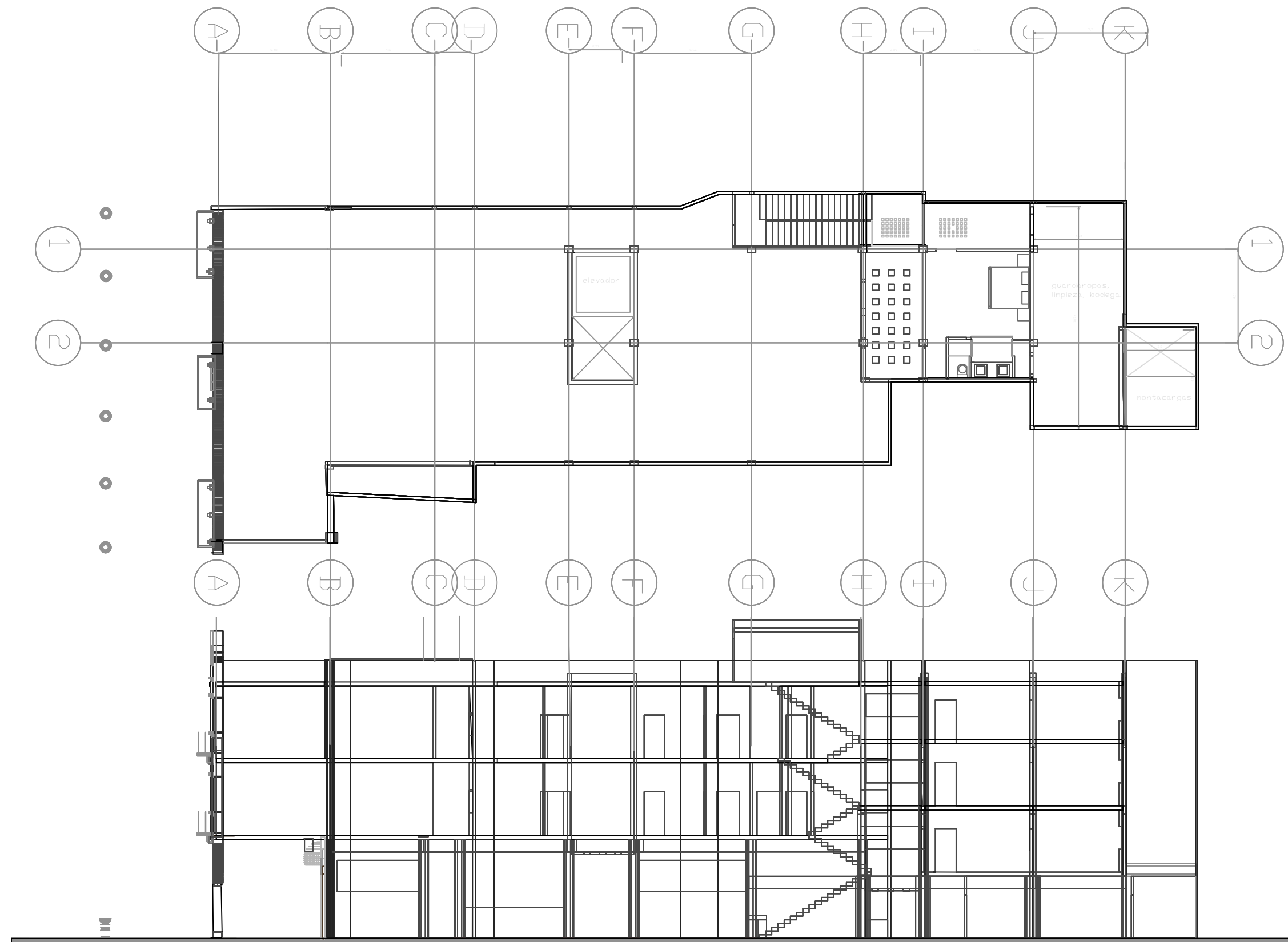



Universidad de las Américas - Puebla

Escuela de Humanidades  
Departamento de Arquitectura

Proyecto:  
Reutilización del edificio  
Los Leones

Ubicación:

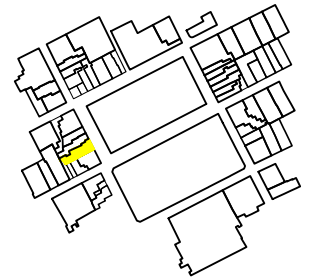

Estudiante: Marilupe Priesca

Profesor: Martha Laura Ramirez  
Nicolas Lopez  
Gerardo Galindo

Acotaciones:  
Metros



Escala:  
1:100

Escala gráfica:



Revisó:

Dibujó:

Diseño:

MPde□

MPde□

Contenido:  
Planta Arquitectonica 6 nivel  
Restaurante

Fecha:

No. Plano

Enero 2005

ARQ-04

### COCINA

- 1 Area de cocina al fuego
- 2 Area picado
- 3 Area de lavado
- 4 Deposito platos sucios
- 5 Deposito platillos listos
- 6 Refrigeracion
- 7 Refrigeracion
- 8 Cava
- 9 Despensa
- 10 Guardado de vajilla

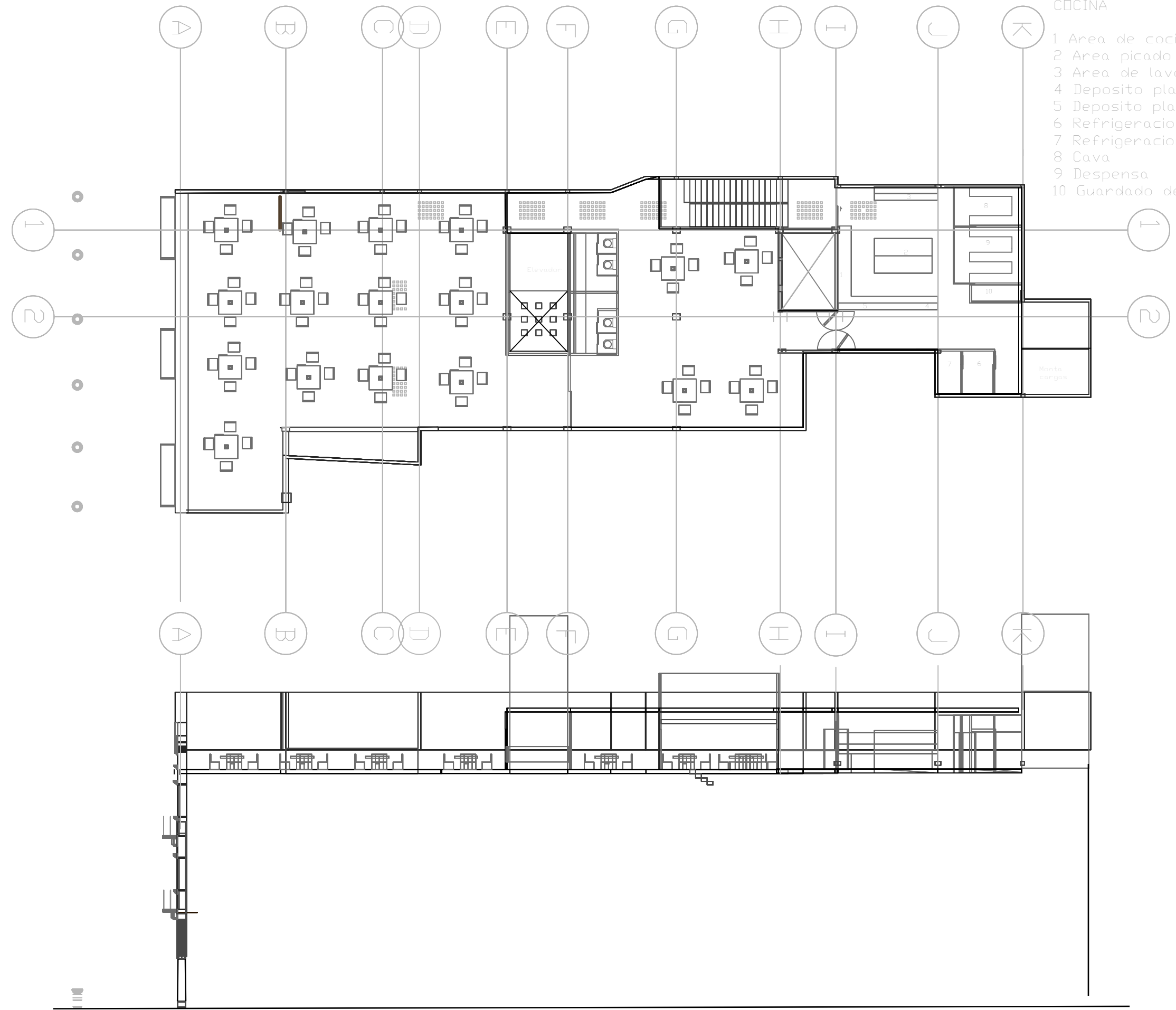



Universidad de las Américas - Puebla

Escuela de Humanidades  
Departamento de Arquitectura

Proyecto:  
**Reutilización del edificio  
Los Leones**

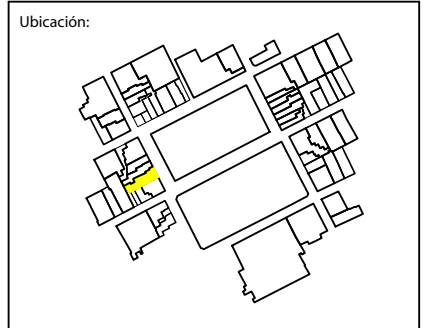

Estudiante: Marilupe Priesca

Profesor: Martha Laura Ramirez  
Nicolas Lopez  
Gerardo Galindo

Acotaciones:  
Metros

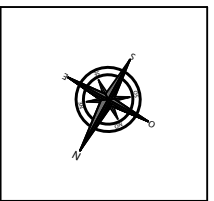

Escala:  
1:100

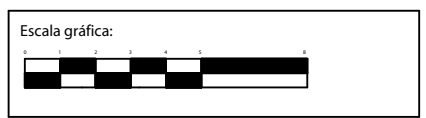

Revisó:	Dibujó: MPdeO	Diseño: MPdeO
---------	------------------	------------------

Contenido:  
**Planta Arquitectonica 7 nivel  
Bar**

Fecha: Octubre 2004	No. Plano <b>ARQ-5</b>
------------------------	---------------------------





Universidad de las Américas - Puebla

Escuela de Humanidades  
Departamento de Arquitectura

Proyecto:  
Reutilización del edificio  
Los Leones

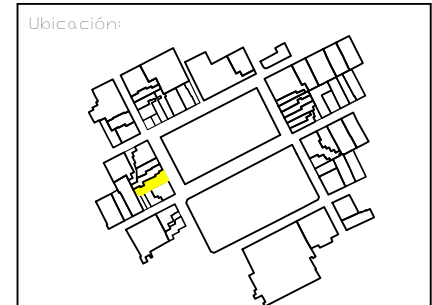

Estudiante: Marilupe Priesca

Profesor: Martha Laura Ramirez  
Nicolas Lopez  
Gerardo Galindo

Acotaciones:  
Metros

Escala:  
1:100

Escala gráfica:



Revisó:

Dibujó:

Diseño:

MPde□

MPde□

Contenido:  
Planta Arquitectonica 6 nivel  
Restaurante

Fecha:

No. Plano

Enero 2005

ARQ-06

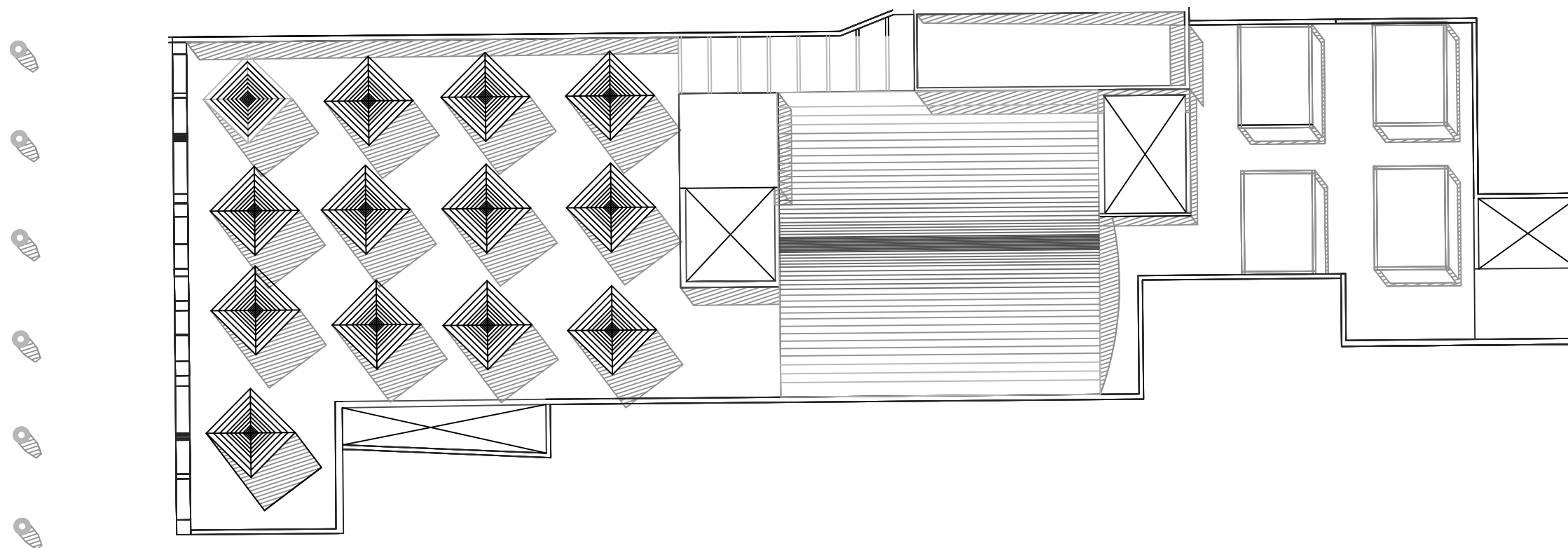

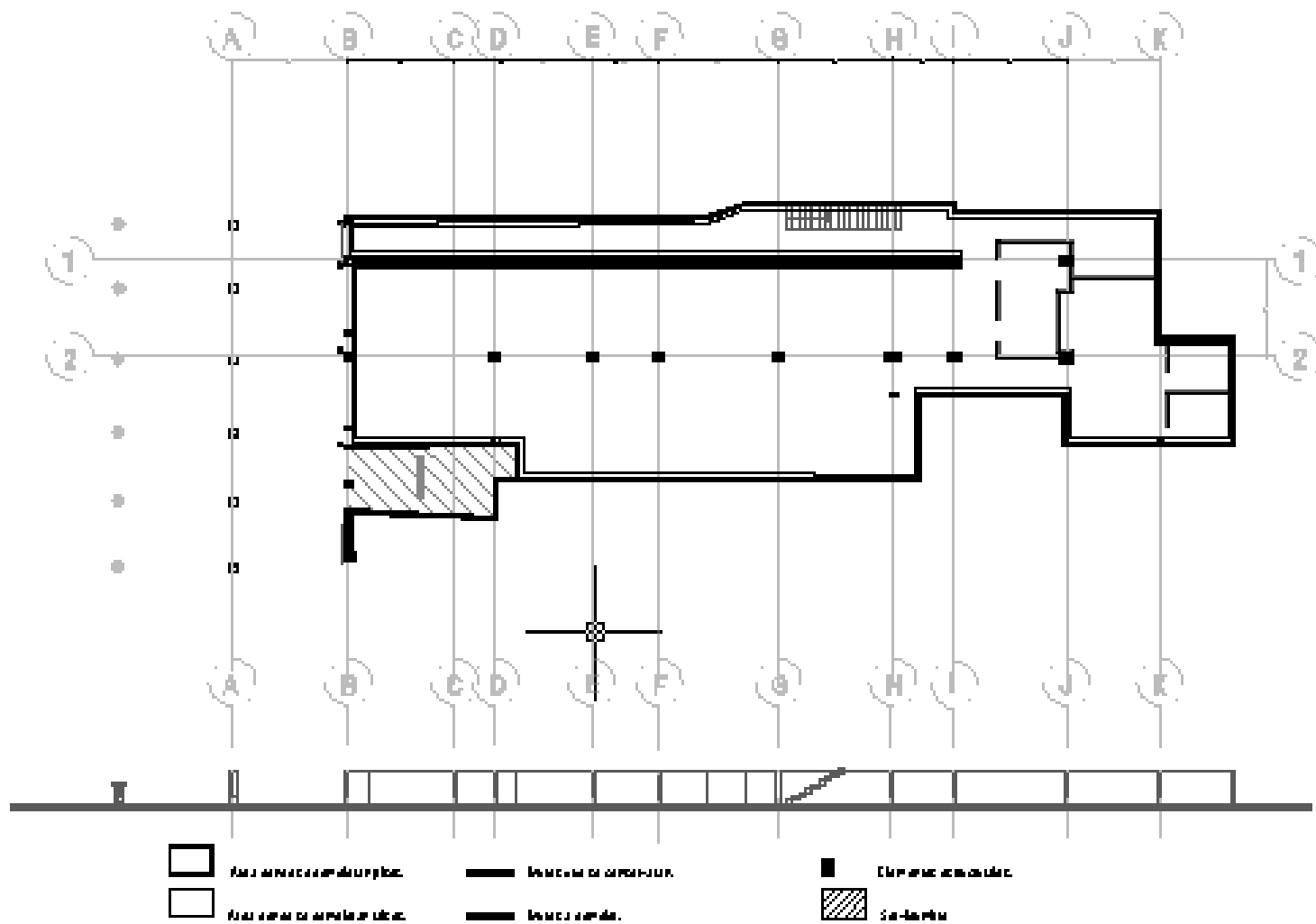

PLANTA BAJA



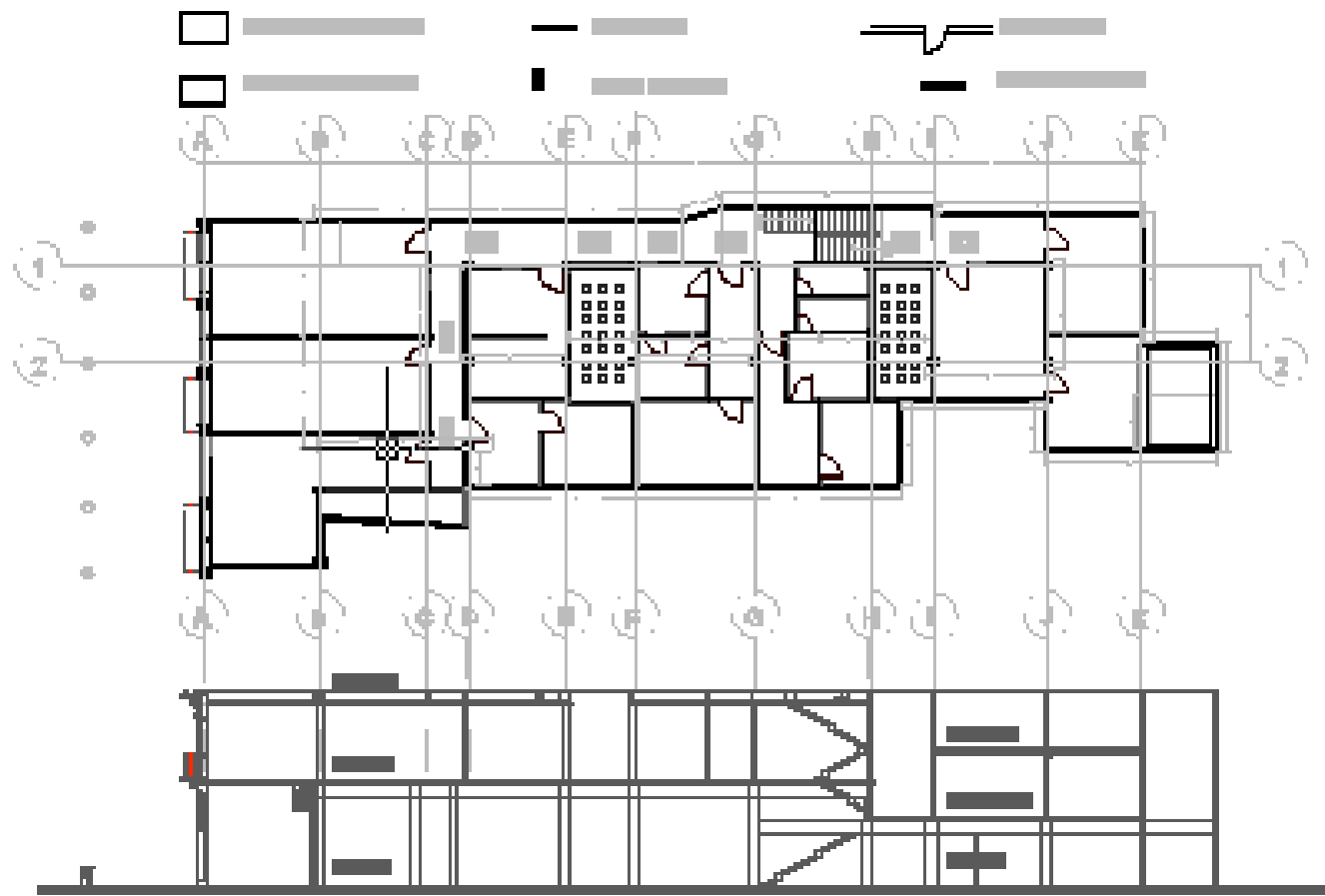

PLANTA TIPO

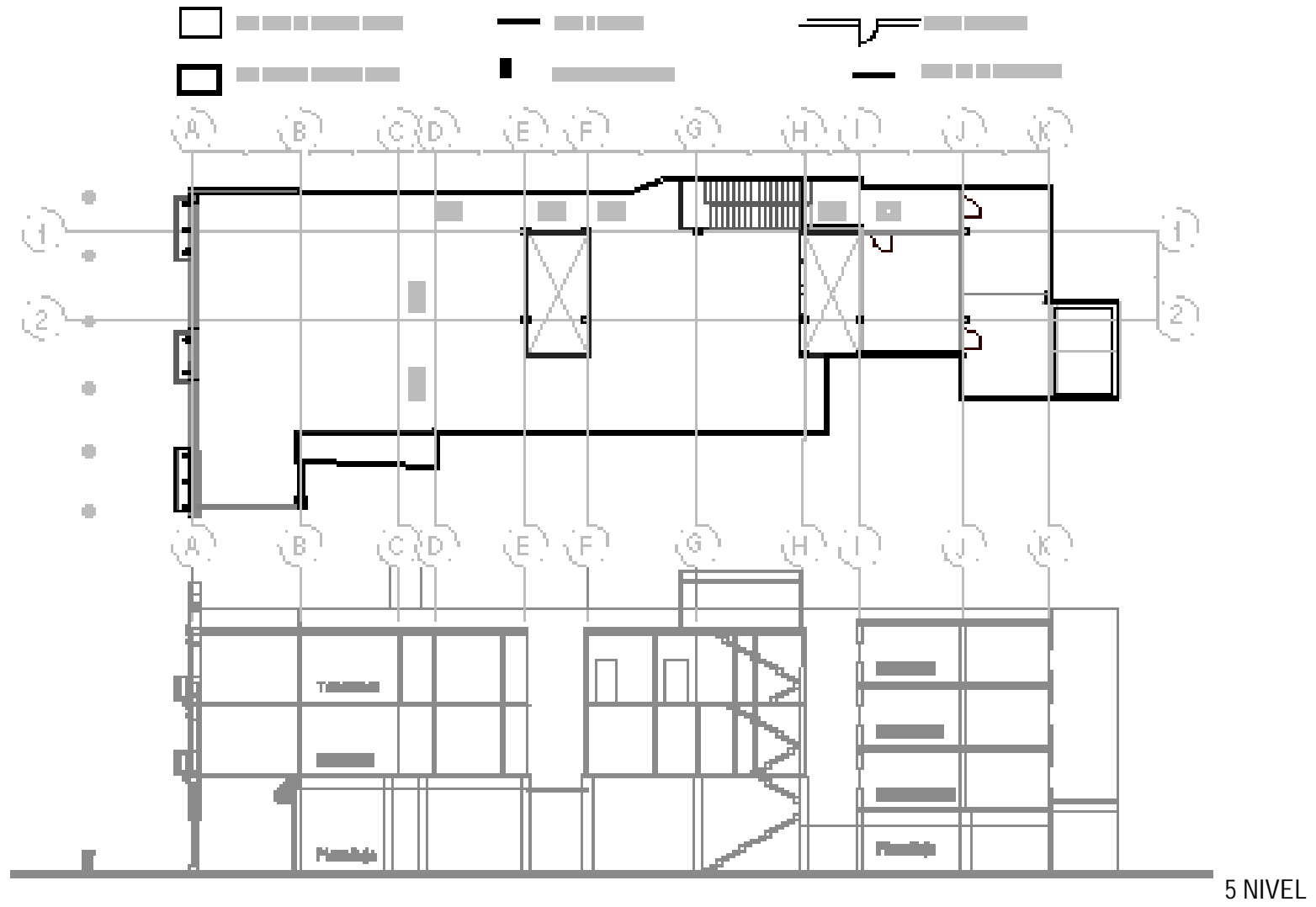

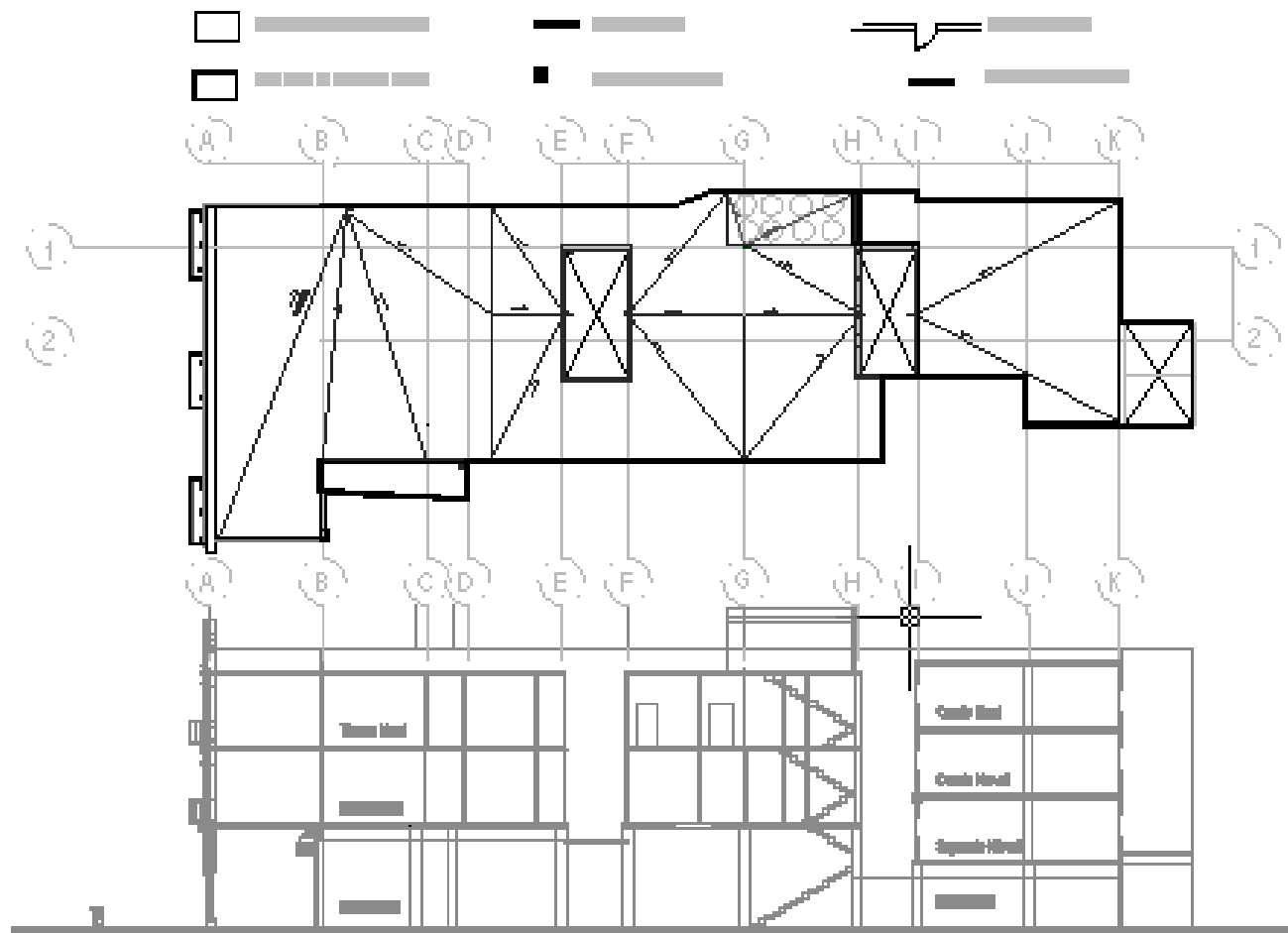

AZOTEA

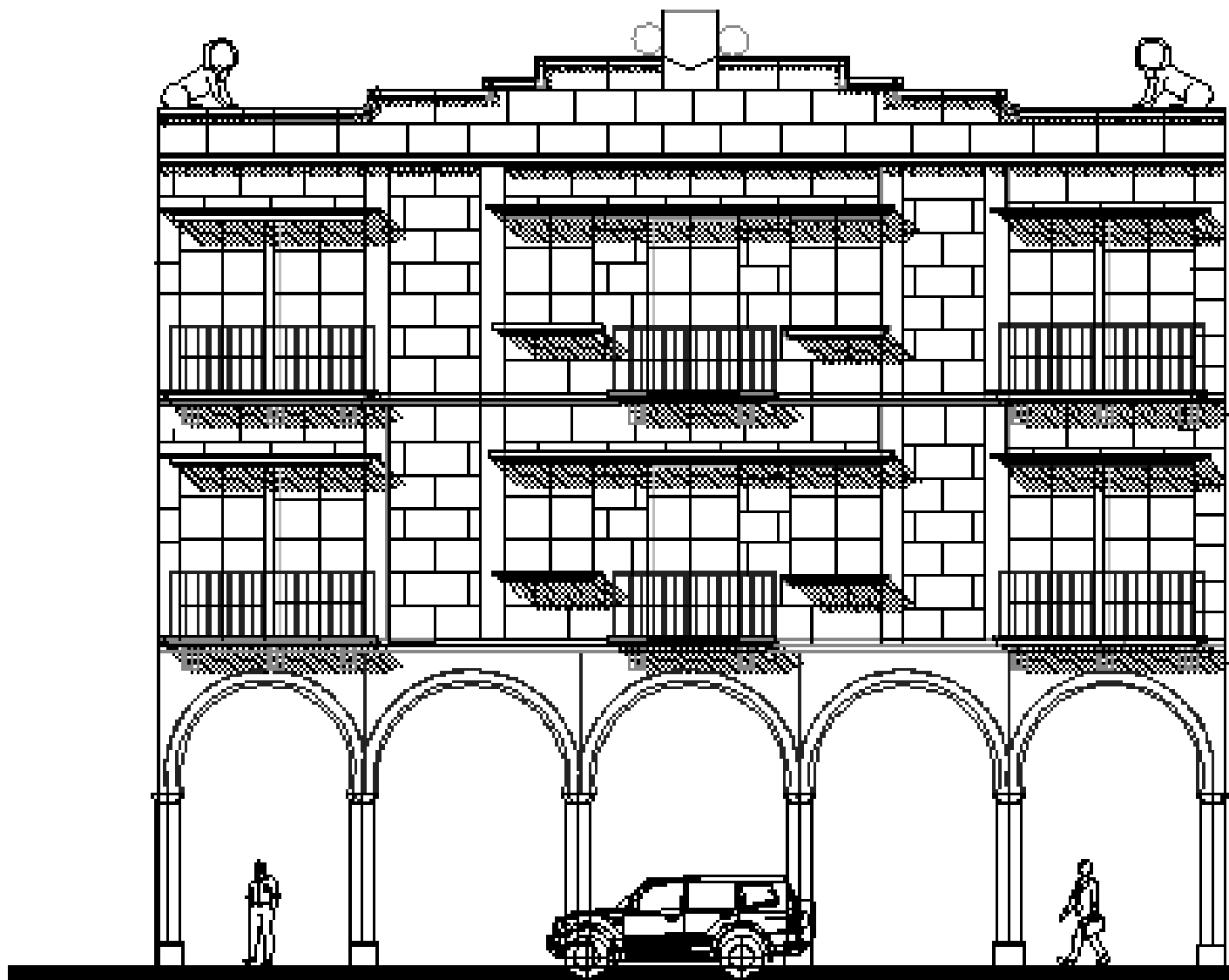

FACHADA



Universidad de las Américas - Puebla

Escuela de Humanidades  
Departamento de Arquitectura

Proyecto:  
Reutilización del edificio  
Los Leones

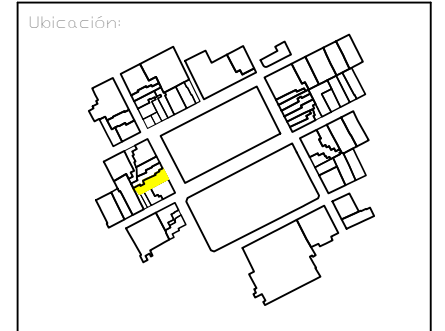

Estudiante: Marilupe Priesca

Profesor: Martha Laura Ramirez  
Nicolas Lopez  
Gerardo Galindo

Acotaciones:  
Metros

Escala:  
1:100



Escala gráfica:



Revisó:      Dibujo:      Diseño:  
                 MPde□      MPde□

Contenido:  
Planta del terreno

Fecha:      No. Plano  
Enero 2005      00

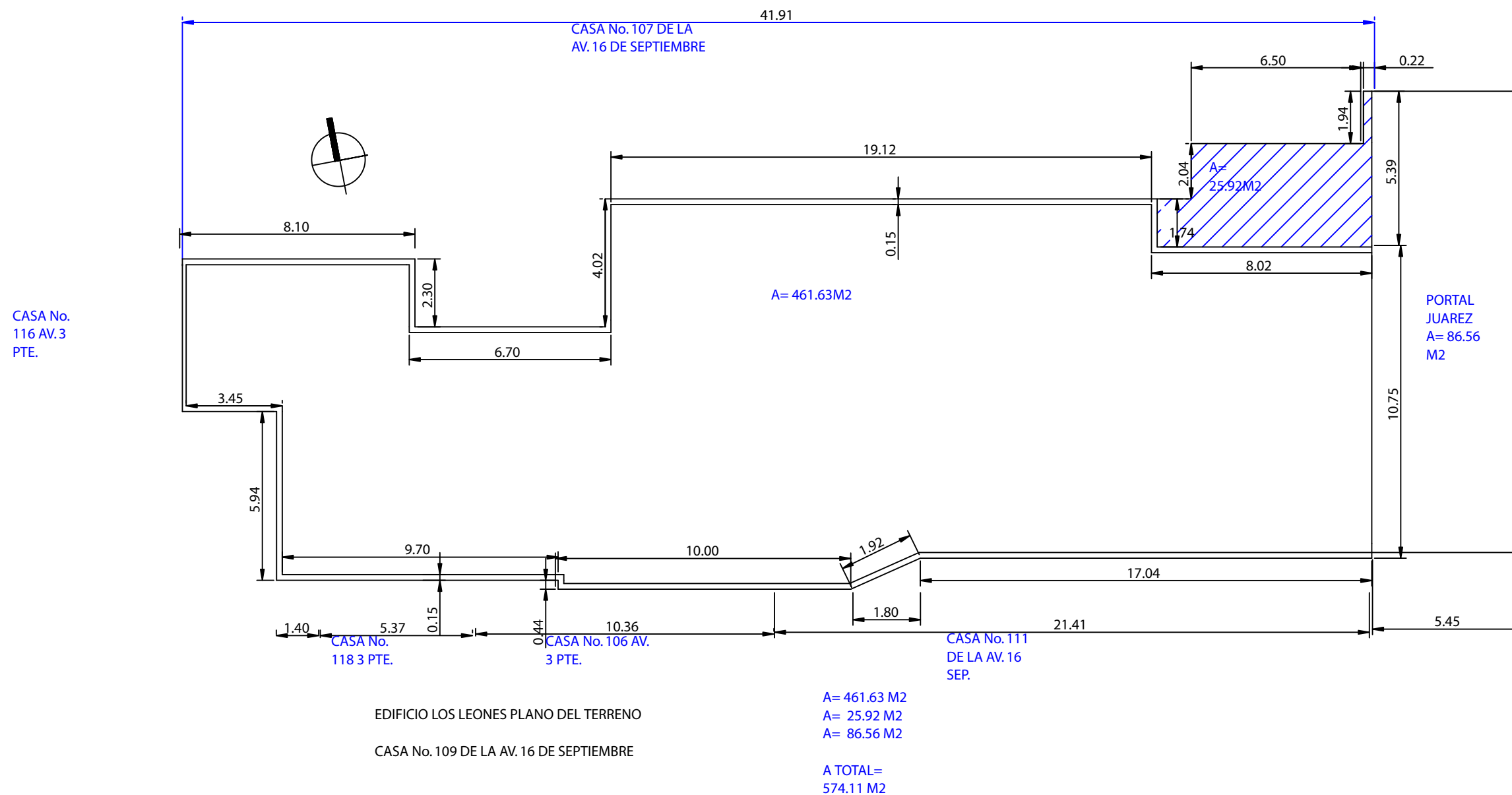



Vista hacia la puerta principal

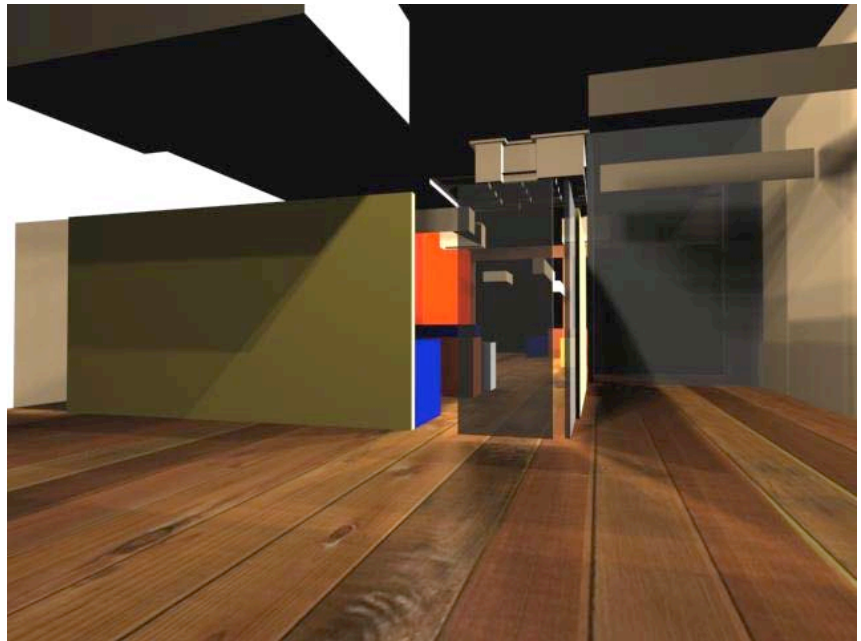

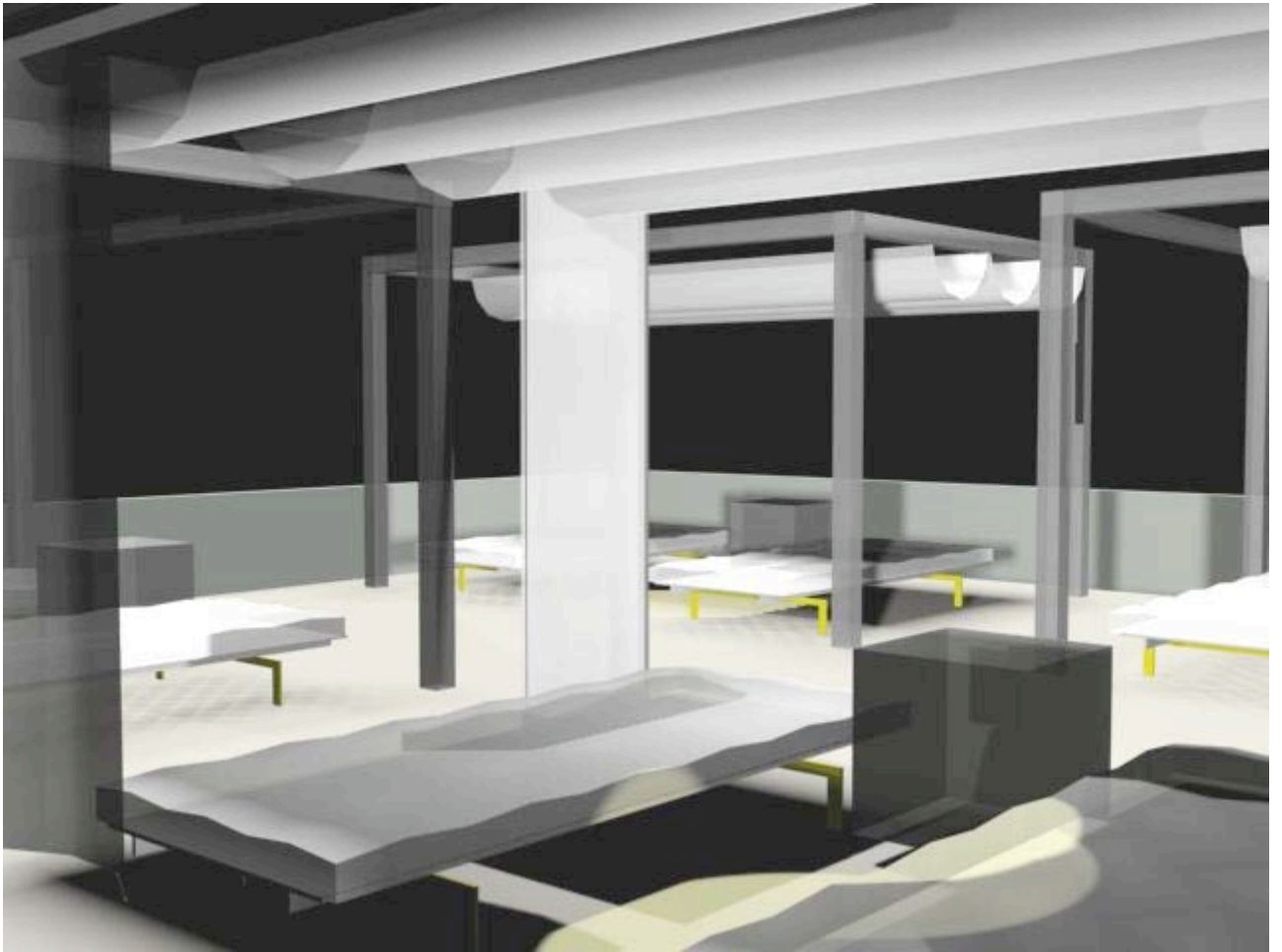

Vista del lounge

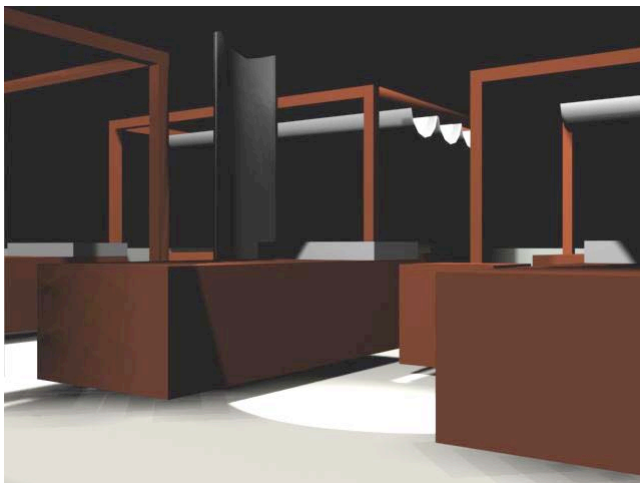

Camastros

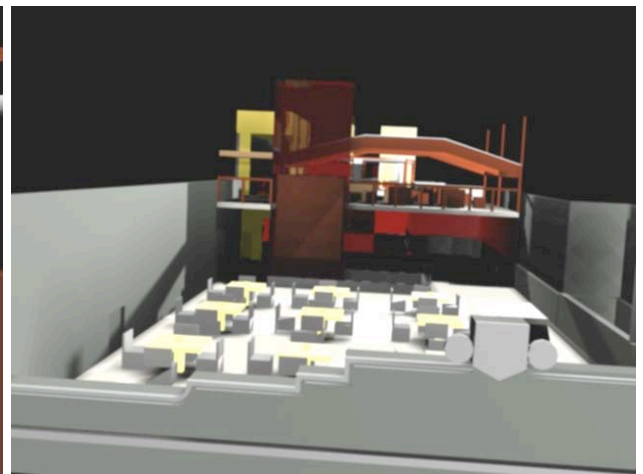

Restaurante y Bar



Bar

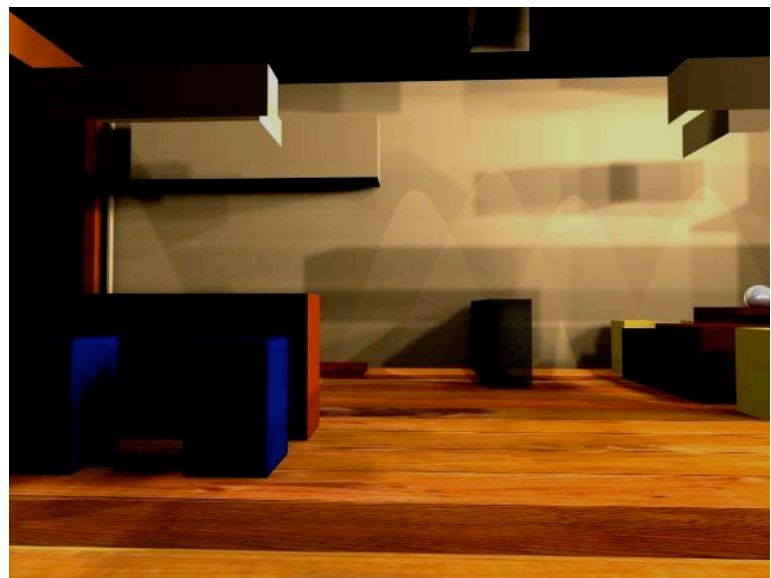

Cafetería y Agencia de viajes



Agencia  
Viajes y  
Recepción