

V. Proyecto “Estancia para la Tercera Edad”

A través de los resultados de las encuestas previamente mencionados, tomando en cuenta los criterios de intervención concretados, los reglamentos de construcción para la zona de monumentos, los reglamentos existentes para espacios dedicados para personas de la tercera edad como son: Norma Oficial Mexicana NOM-167-SSA1-1997- Para la prestación de servicios de asistencia social para menores y adultos mayores creada por la Secretaria de Salud; Las Normas del SEDESOL para Casas Hogar y Norma Oficial Mexicana para Discapacitados. Haciendo referencia a los Casos análogos mencionados y recomendaciones geriátricas se concluyó en el siguiente proyecto de rehabilitación de “La Alhambra”, inmueble ubicado en el Fraccionamiento Molino de San Francisco en el Centro Histórico de Puebla para ser reutilizado como “Estancia para Adultos en Plenitud” (Planos A1 a T-050) y las recomendaciones para su entorno (Planos U1 a U10).

PLANO:

Planta Arquitectónica
Planta Baja Actual

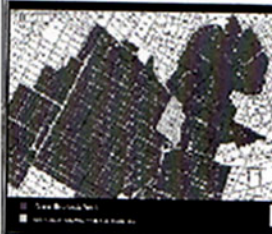

UBICACIÓN:

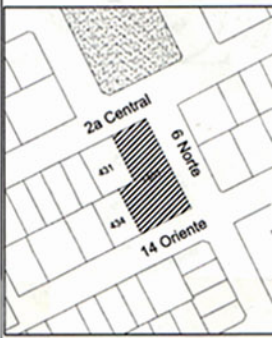

ESC: 1:200

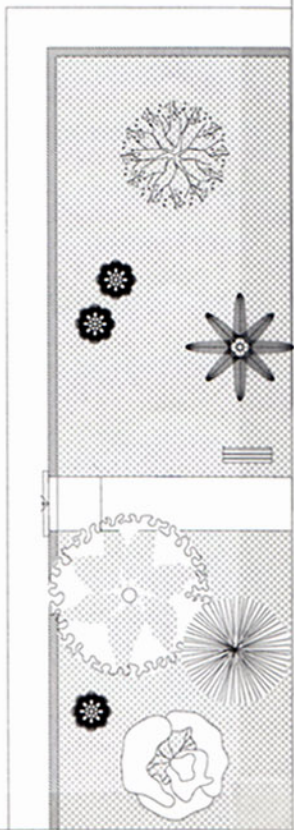
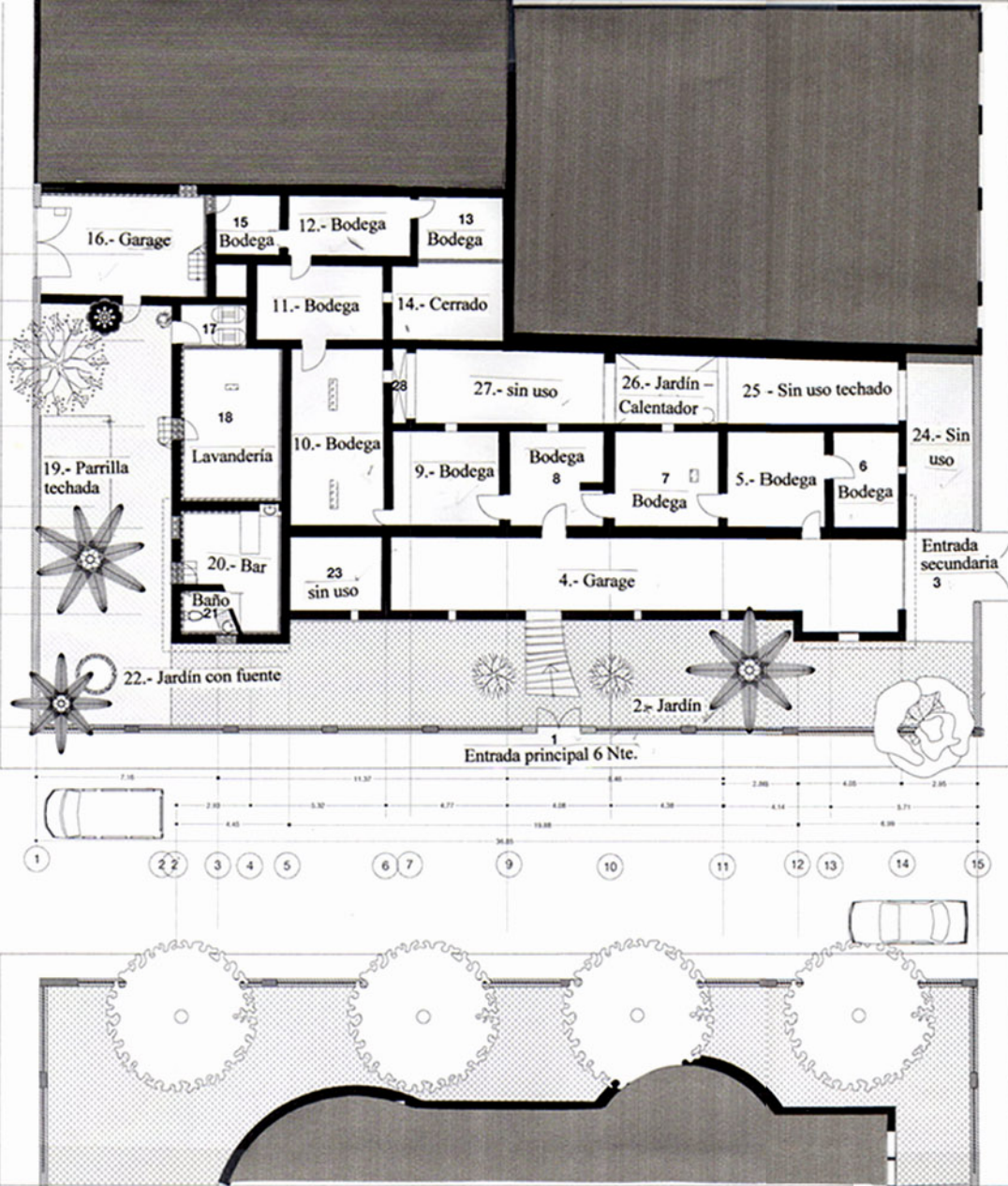

UNIVERSIDAD DE LAS AMERICAS-PUEBLA
DEPARTAMENTO DE ARQUITECTURA

PROYECTO: Rehabilitación de Inmueble
para Asistencia Social
UBICACIÓN: "La Alhambra" 6 Nte. 1601
Fracc. San Francisco. Puebla, Puebla

PROYECTADO POR:
Claudia Karina Ortiz Rodríguez
FECHA: Enero 2005

A1

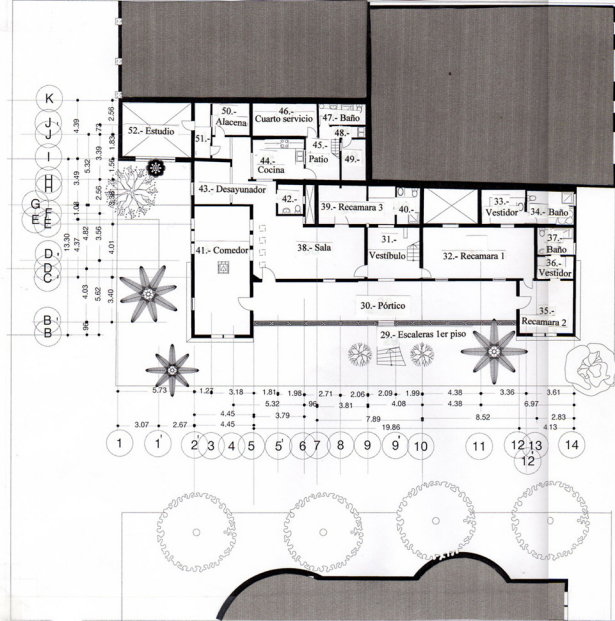

PLANO:

Planta Arquitectónica
Piso 1 Actual
"La Alhambra"

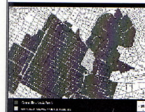

UBICACIÓN:

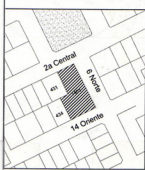
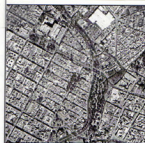

UNIVERSIDAD DE LAS AMÉRICAS-PUEBLA
DEPARTAMENTO DE ARQUITECTURA

PROYECTO: Rehabilitación de Inmueble
para Asistencia Social
UBICACIÓN: "La Alhambra" 6 Nte. 1601
Fracc. San Francisco. Puebla, Puebla

PROYECTADO POR:
Claudia Karina Ortiz Rodríguez
FECHA: Enero 2005

A2

K
 J
 I
 H
 G
 F
 E
 D
 C
 B
 A

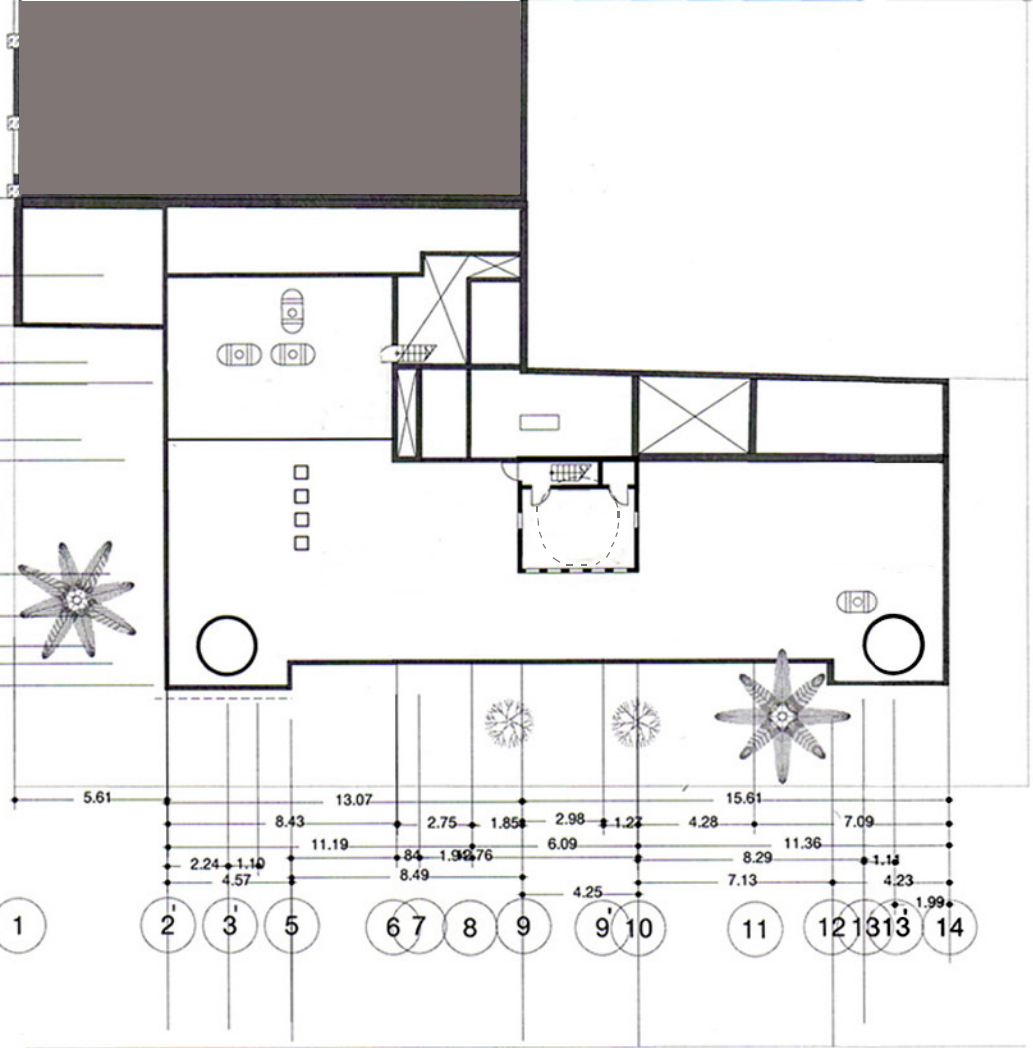

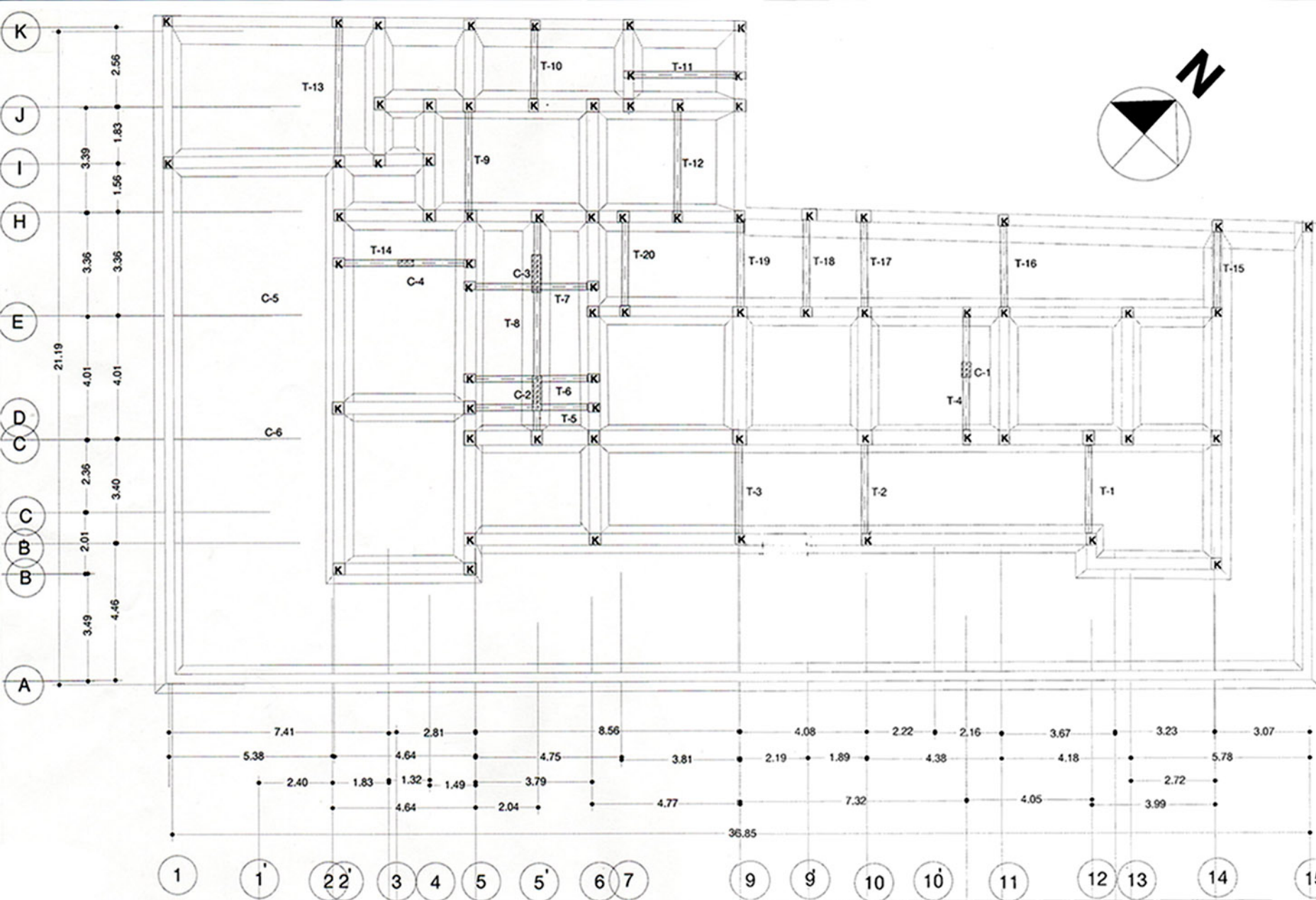

PLANO:

Planta Estructural
"La Alhambra"



SIMBOLOGÍA:

Castillo

Cimentación de piedra

Trabe
T-n

Columna
C-n

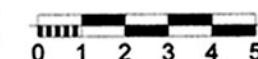

UNIVERSIDAD DE LAS AMERICAS-PUEBLA
DEPARTAMENTO DE ARQUITECTURA

PROYECTO: Rehabilitación de Inmueble
para Asistencia Social

UBICACIÓN: "La Alhambra" 6 Nte. 1601
Fracc. San Francisco. Puebla, Puebla

PROYECTADO POR:
Claudia Karina Ortiz Rodríguez

FECHA: Enero 2005

A4

PLANO:

Planta Arquitectónica
Propuesta Planta Baja
"Centro de Día"

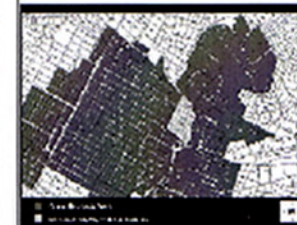

UBICACIÓN:

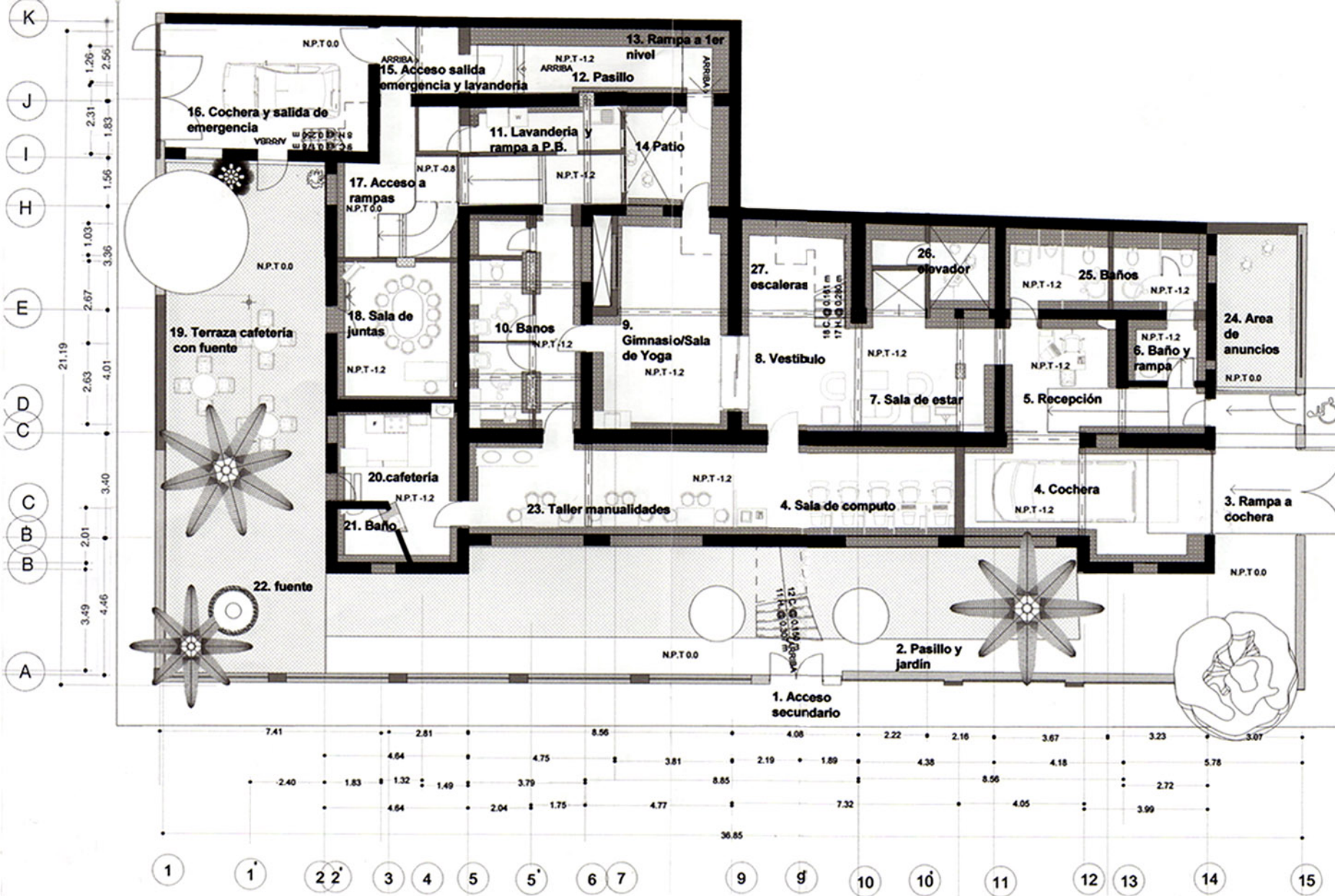
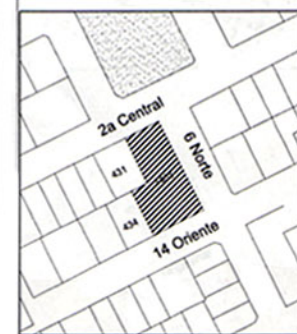

UNIVERSIDAD DE LAS AMERICAS-PUEBLA
DEPARTAMENTO DE ARQUITECTURA

PROYECTO: Rehabilitación de Inmueble
para Asistencia Social

UBICACIÓN: "La Alhambra" 6 Nte. 1601
Fracc. San Francisco. Puebla, Puebla

PROYECTADO POR:
Claudia Karina Ortiz Rodríguez

FECHA: Enero 2005

B1

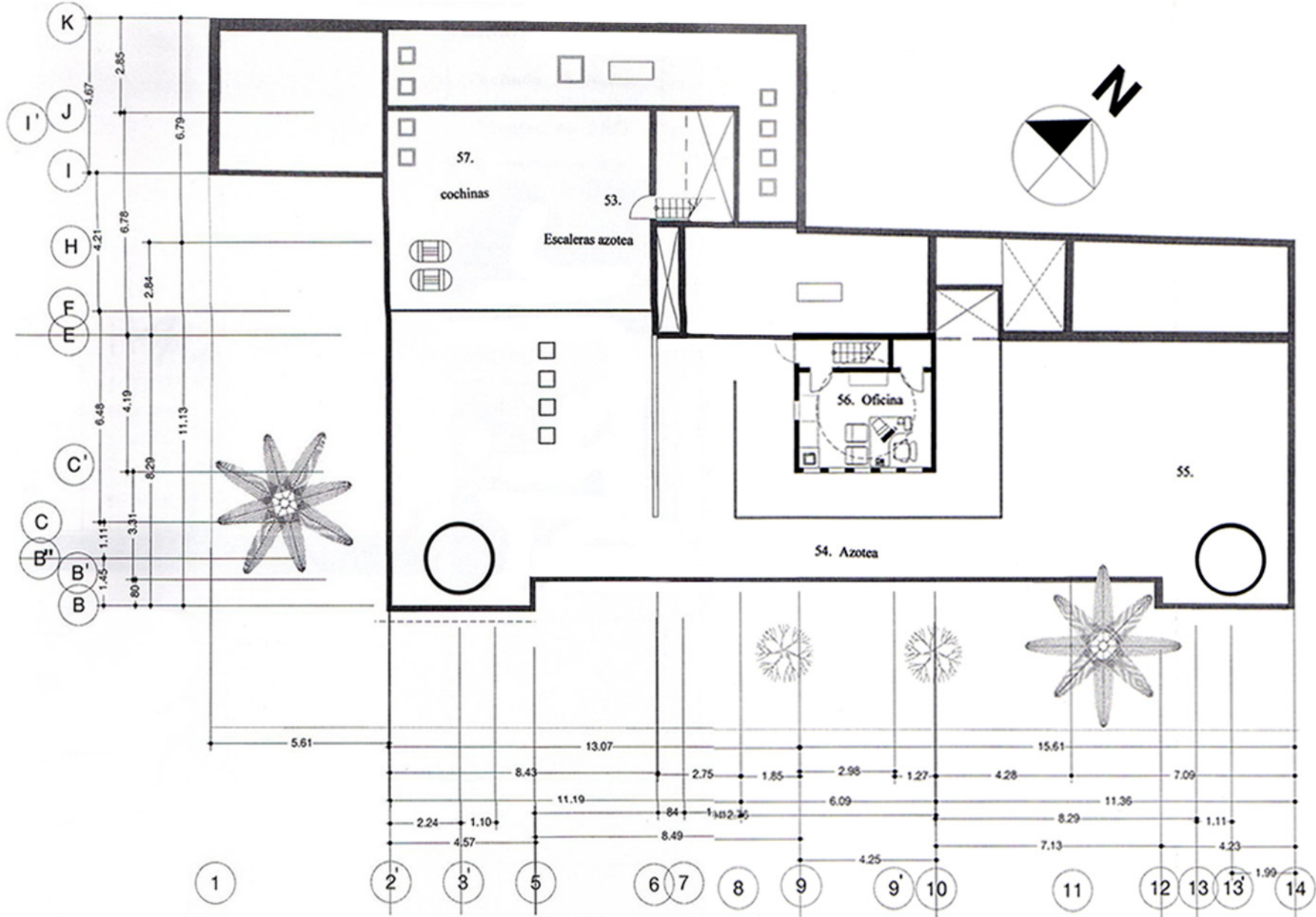

PLANO:
Planta Arquitectónica
Propuesta Azotea
"Centro de Día"



UBICACIÓN:

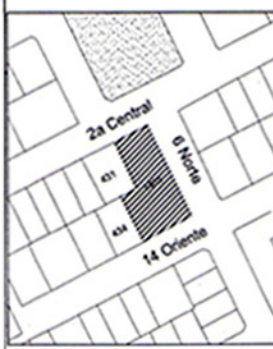

UNIVERSIDAD DE LAS AMERICAS-PUEBLA
DEPARTAMENTO DE ARQUITECTURA

PROYECTO: Rehabilitación de Inmueble
para Asistencia Social

UBICACIÓN: "La Alhambra" 6 Nte. 1601
Fracc. San Francisco. Puebla, Puebla

PROYECTADO POR:
Claudia Karina Ortiz Rodríguez

FECHA: Enero 2005

B3

PLANO:

Fachada 6 Norte
Actual y Propuesta
"Centro de Día"



UBICACIÓN:

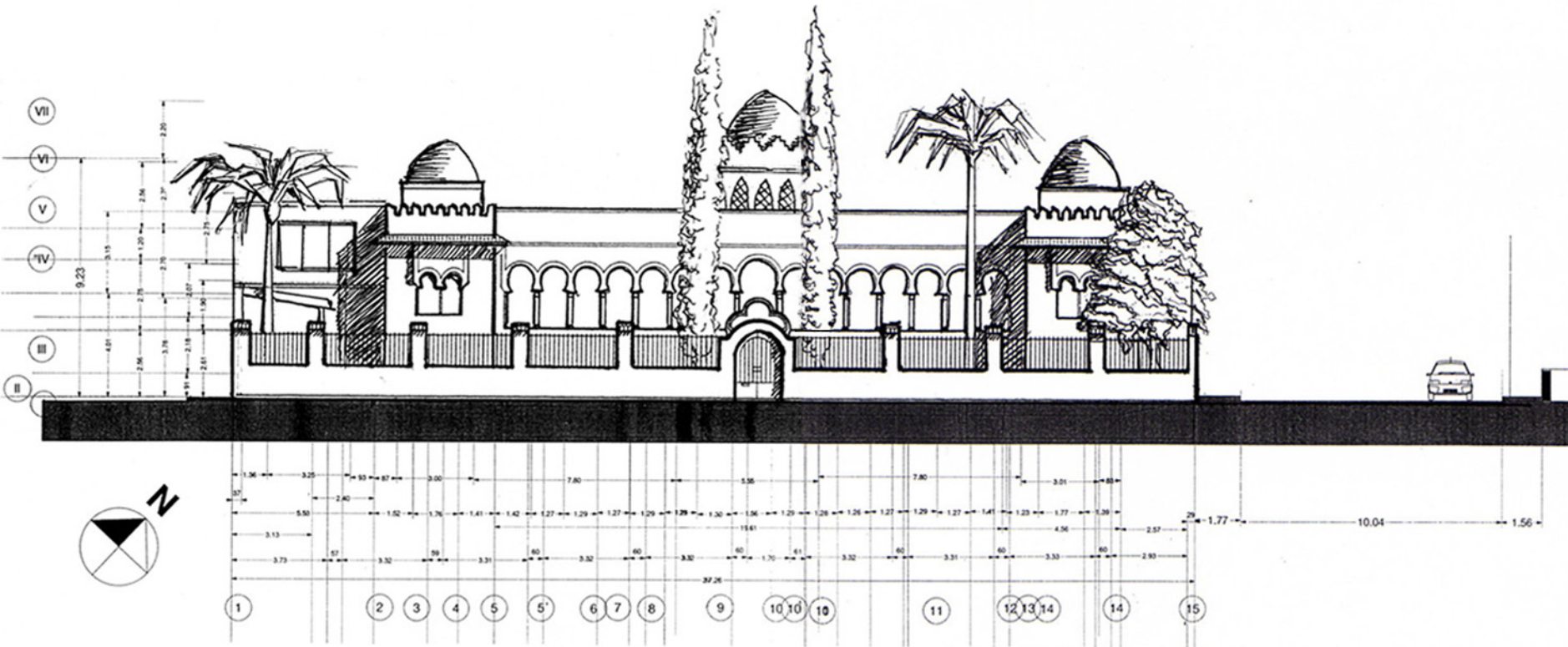
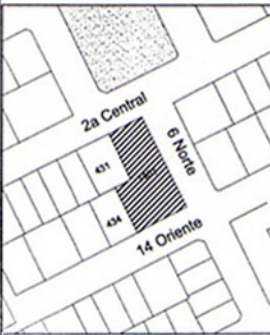

UNIVERSIDAD DE LAS AMERICAS-PUEBLA
DEPARTAMENTO DE ARQUITECTURA

PROYECTO: Rehabilitación de Inmueble
para Asitencia Social

UBICACIÓN: "La Alhambra" 6 Nte. 1601
Fracc. San Francisco. Puebla, Puebla

PROYECTADO POR:
Claudia Karina Ortiz Rodríguez

FECHA: Enero 2005

C1

PLANO:

Fachada 2a Central
Actual y Propuesta
"Centro de Día"



UBICACIÓN:

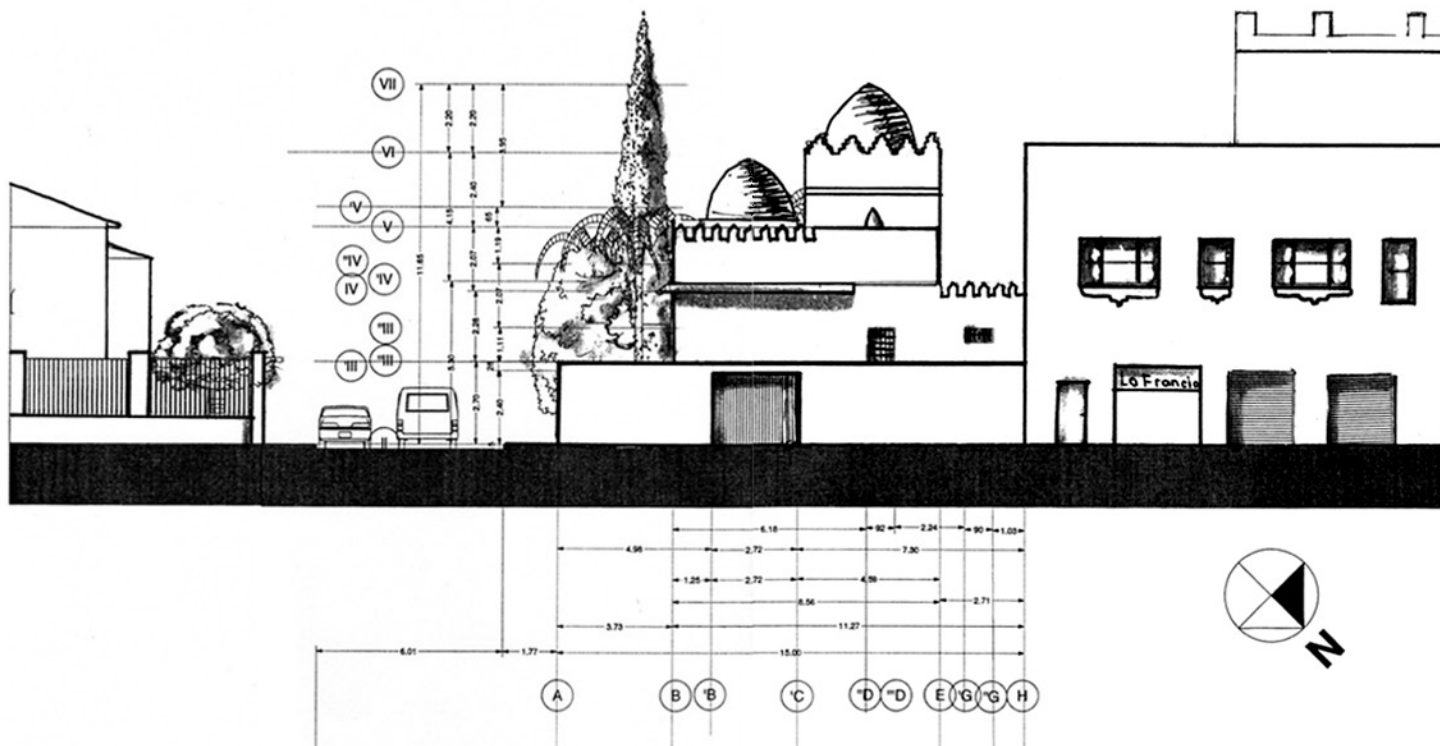
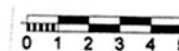
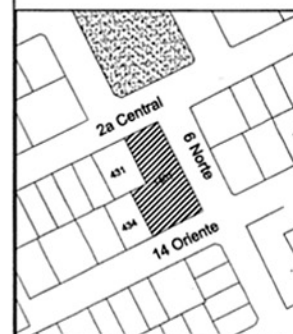

UNIVERSIDAD DE LAS AMERICAS-PUEBLA
DEPARTAMENTO DE ARQUITECTURA

PROYECTO: Rehabilitación de Inmueble
para Asistencia Social

UBICACIÓN: "La Alhambra" 6 Nte. 1601
Fracc. San Francisco. Puebla, Puebla

PROYECTADO POR:
Claudia Karina Ortiz Rodríguez

FECHA: Enero 2005

C2-a

PLANO:

Fachada 2a Central
Actual y Propuesta
"Centro de Día"

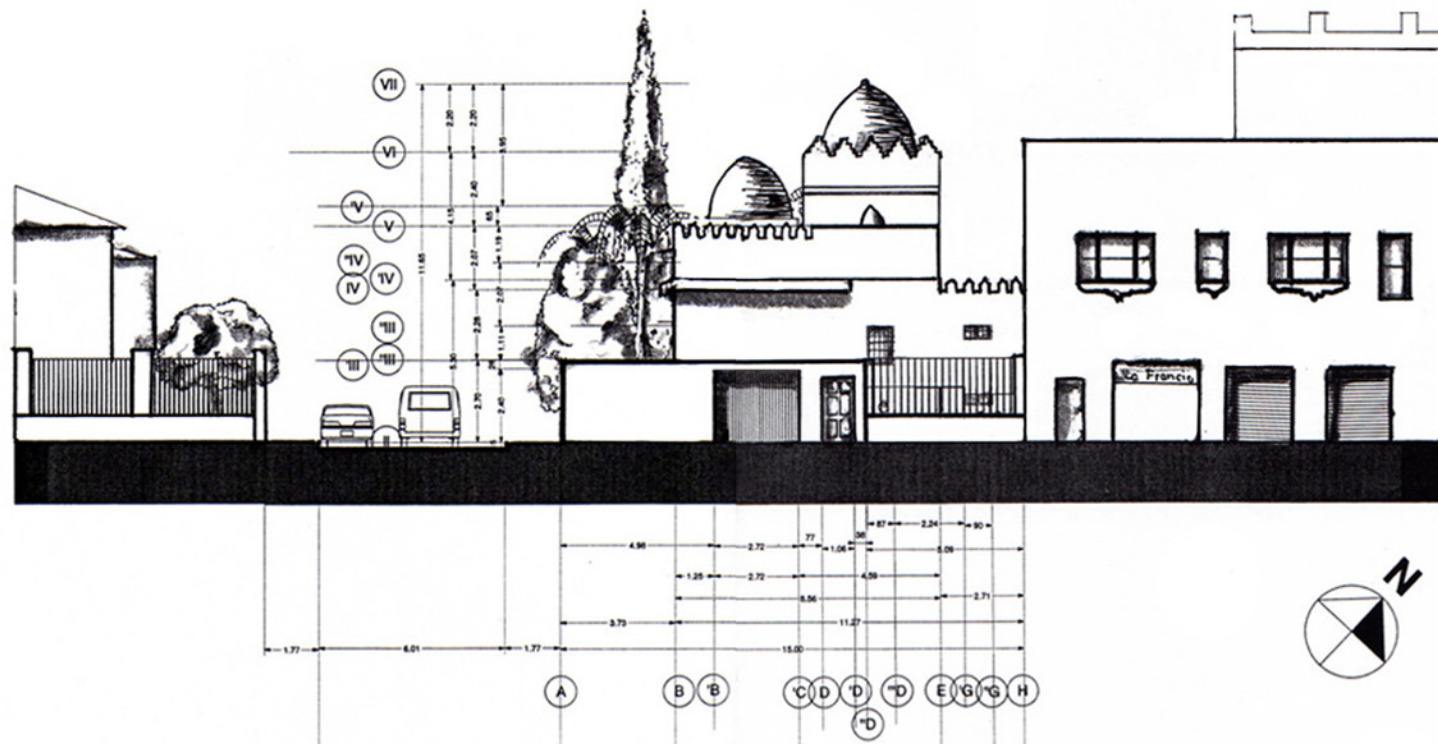

UBICACIÓN:

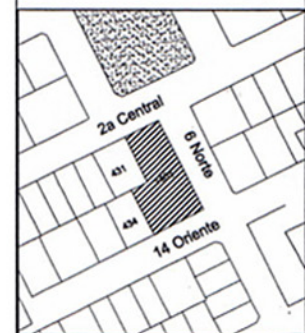

UNIVERSIDAD DE LAS AMERICAS-PUEBLA
DEPARTAMENTO DE ARQUITECTURA

PROYECTO: Rehabilitación de Inmueble
para Asistencia Social

UBICACIÓN: "La Alhambra" 6 Nte. 1601
Fracc. San Francisco. Puebla, Puebla

PROYECTADO POR:
Claudia Karina Ortiz Rodríguez

FECHA: Enero 2005

C2-b



PLANTA GENERAL DE COBERTURA

ESQ. 1/200

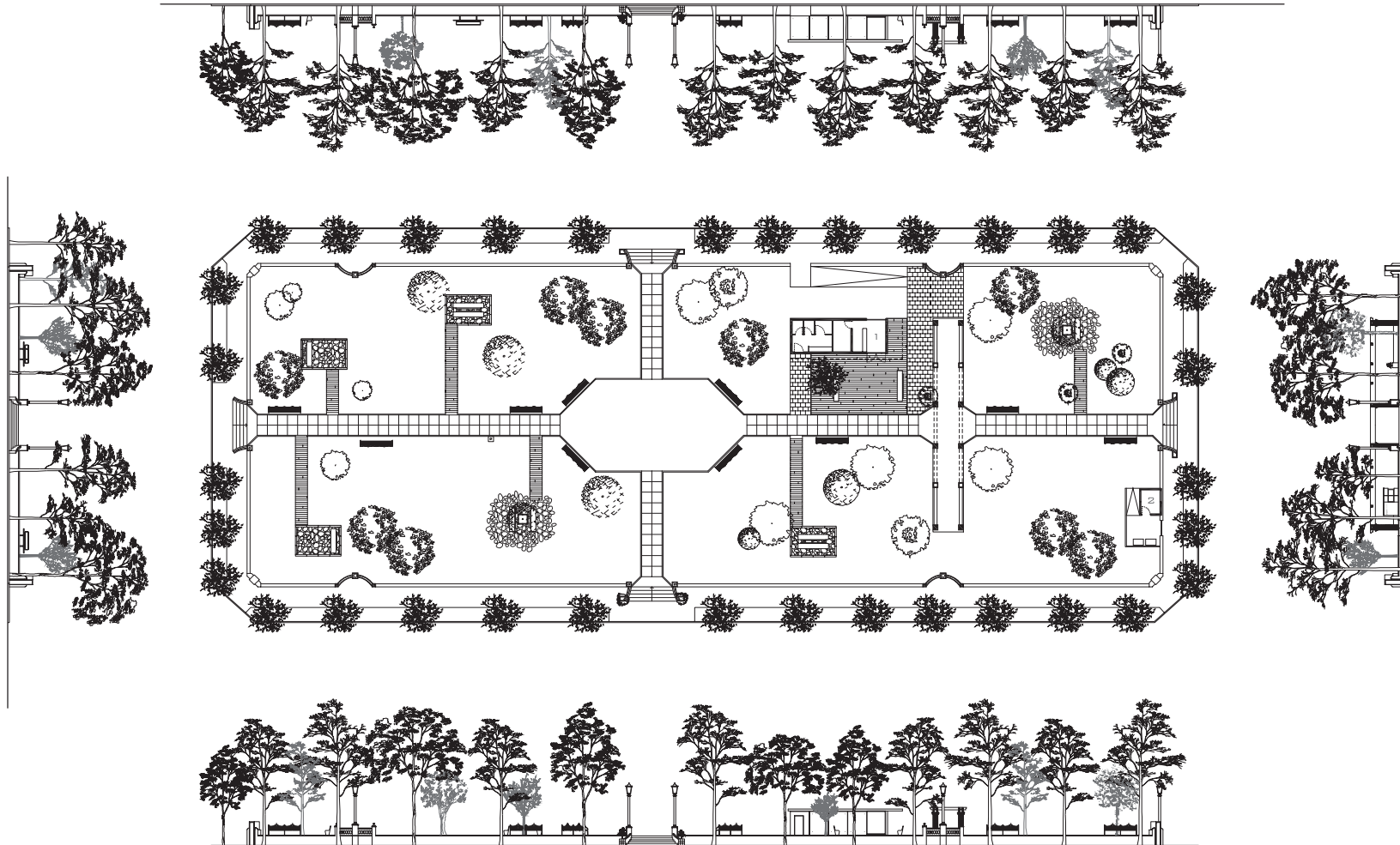

- 1 BAR/QUIOSQUE
- 2 CASETA DE VIGILANCIA Y SEGURIDAD

