

PLANTA AZOTEAS

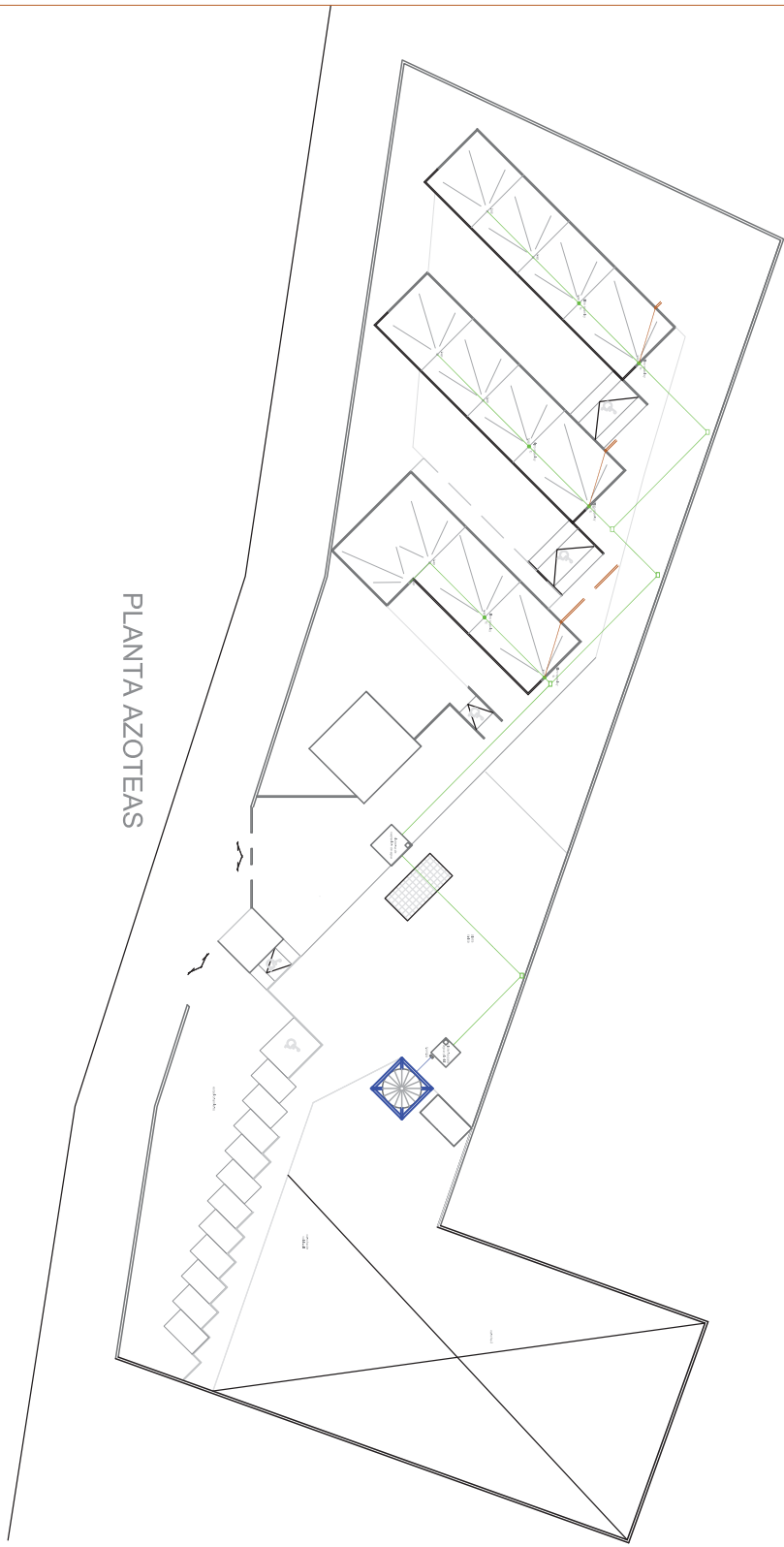

U B I C A C I O N
 San Jeronimo
 Caleras
 Puebla, Puebla

PROYECTO:
 Escuela Primaria Sustentable

	P L A N O AGUACEROS METROS ESCALA INDICADA FECHA: MAYO/2013

DESCRIPCION:
 PLANO DE LA PLANTA AZOTEAS

Director
 Dr. Mario Erick Vergara Balderras

Lectores
 Dr. José Joaquín Tena
 Mtro. Rafael Ruiz Martínez

Tesis presentada:
 Farid V. Guzmán Lugo
 132806

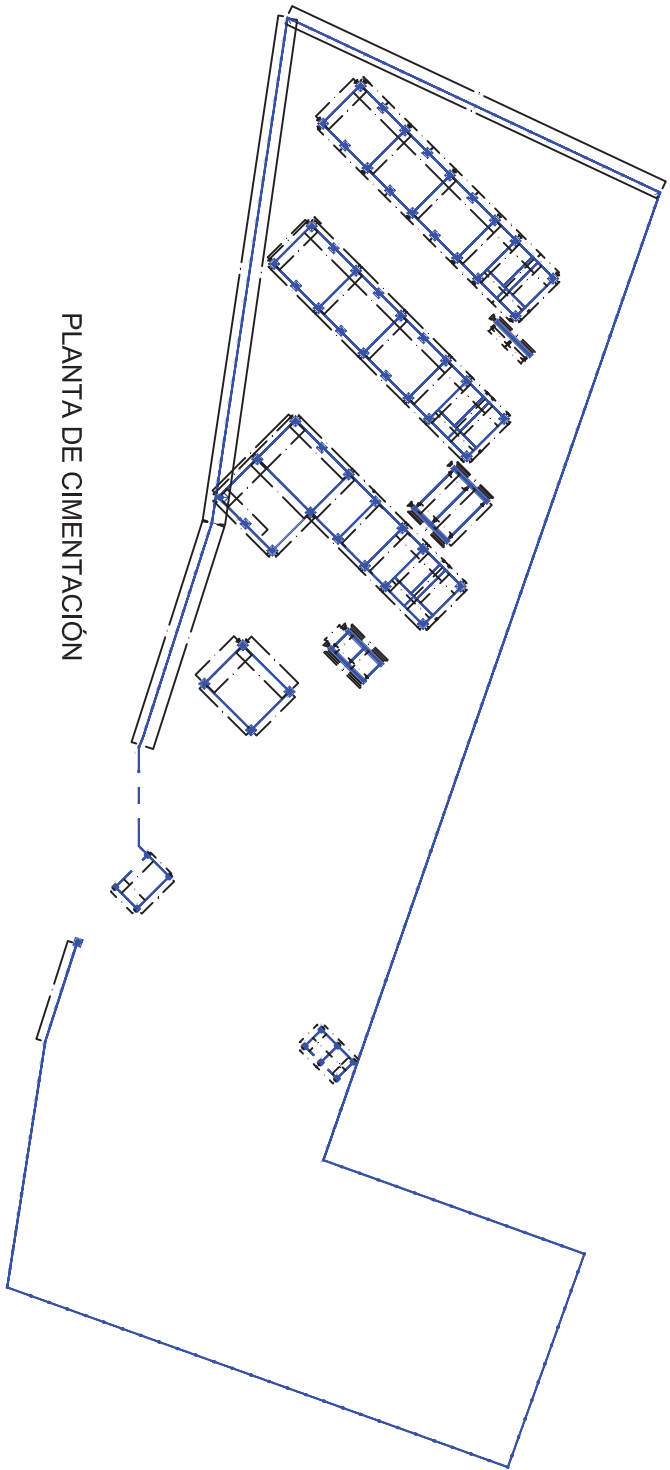

PLANTA DE CIMENTACIÓN

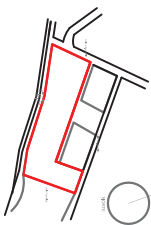

UBICACIÓN
San Justo
Callejas
Puebla, Puebla

PROYECTO:
Escuela Primaria Sustentable

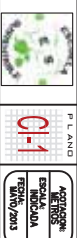

DESCRIPCIÓN:
PLANO DE CIMENTACIÓN

Director
Dr. Mario Erick Vergara Balderrás

Lectores
Dr. José Jorge Arco Tena
Mtro. Rafael Ruiz Martínez

Tejido presentada:
Fariña V. Guamerros Lugo
132806

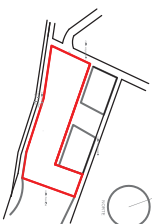
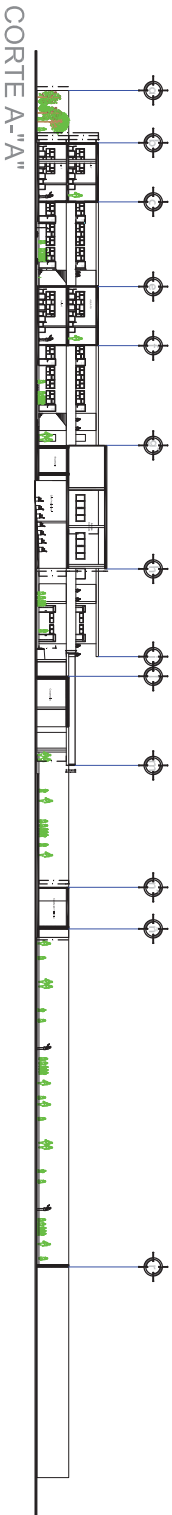
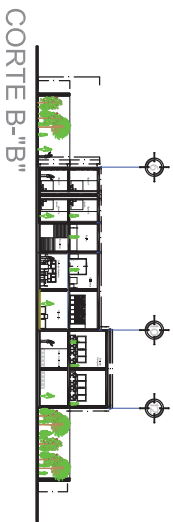

UNIVERSIDAD
de la Sierra Gorda
San Julián
Caterinas
Puebla, Puebla

PROYECTO:
Escuela Primaria Sustentable

PLANO	ACOTACIONES
01	METROS INDICADA
FECHA: 04/2013	

DESCRIPCIÓN:
CORTE SECCION A
CORTE SECCION B

Director
Dr. Mario Erick Vergara Saldaña

Lectores
Dr. José Jorge Arceo Tena
Mtro. Rafael Ruiz Martínez

Taño presentada:
Fariel V. Guarneros Lugo
132806

PLANTA BAJA

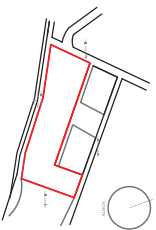

UBICACIÓN
San Jerónimo
de los Rios
de la Sierra, Puebla

PROYECTO:
Escuela Primaria Sustentable

	P L A N O E-1 ESCUELA PRIMARIA SUSTENTABLE TERCERA FASE MARZO/2013	ASOCIACION MEXICANA DE INGENIEROS ELECTRICISTAS A.M.I.A.E.
--	--	--

DESCRIPCION:
PLANO INSTALACION ELECTRICA
PRIMARIA SUSTENTABLE

Director
Dr. Mario Erick Vergara Balderas

Lectores
Dr. José Jorge Arco Tena
Mtro. Rafael Ruiz Martínez

Teñis presentada:
Freddi V. Guarneros Lugo
132806



<p>UNIVERSIDAD DE LA PAZ</p> <p>Facultad de Ingeniería</p> <p>Departamento de Ingeniería Eléctrica</p>
--

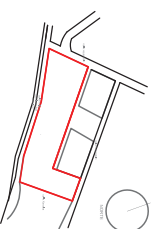

UBICACION
 San Jerónimo
 Caleras
 Puebla, Puebla

PROYECTO:
 Escuela Primaria Sustentable

	<p>PR. LAND</p> <p>E-2</p> <p>ESCALA</p> <p>1:1000</p> <p>FECHA</p> <p>Febrero/2013</p>	<p>AGENCIAS</p> <p>ESCALA</p> <p>INDICADA</p>
--	---	---

DESCRIPCION:
 PLANO INSTALACION ELECTRICA
 SEÑALADO NIVEL

Director
 Dr. Mario Erick Vergara Balderas

Lectores
 Dr. José Jorge Arceo Tana
 Mtro. Rafael Ruiz Martínez

Tejido presentada:
 Faidit V. Guarnero Lugo
 132806

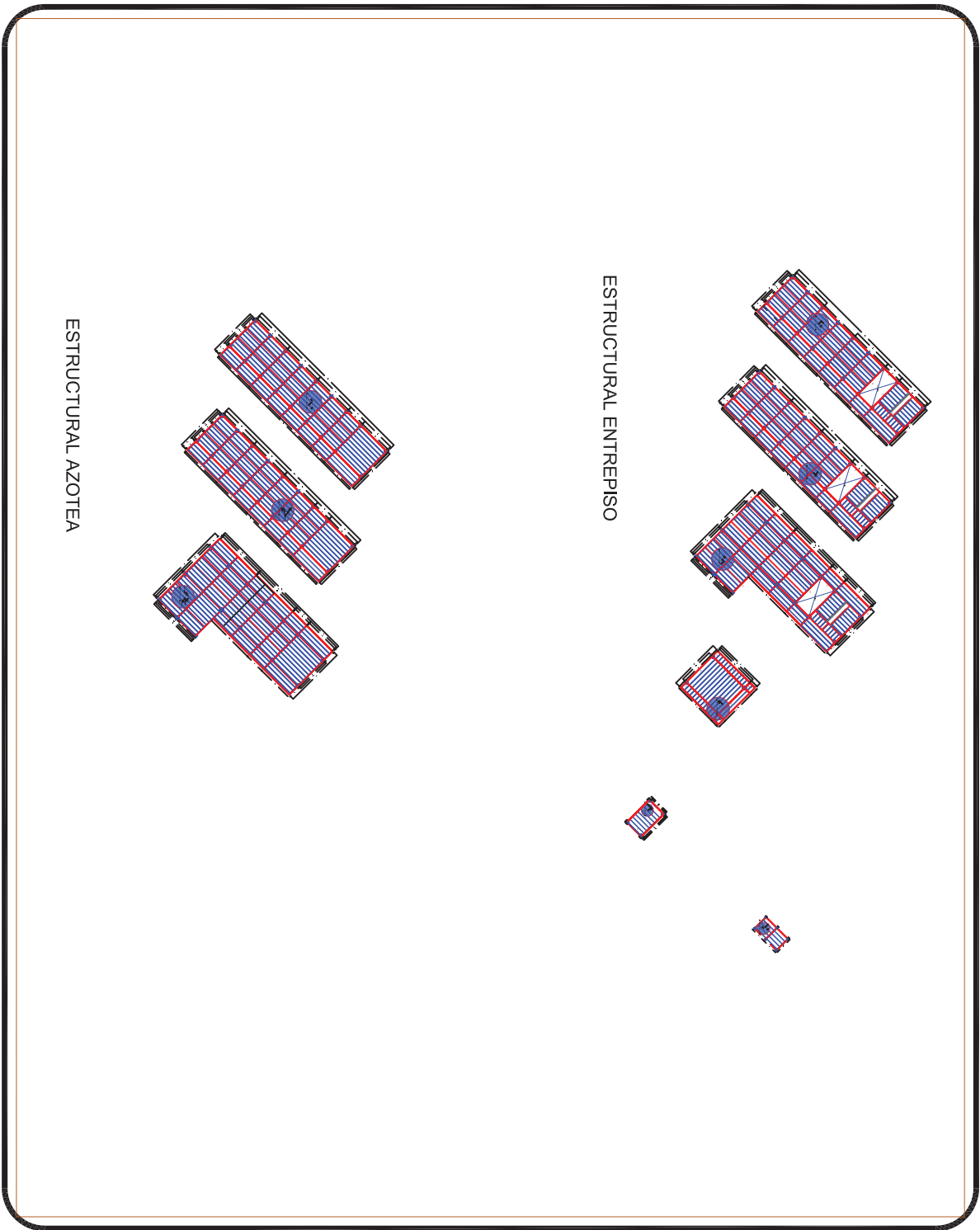

ESTRUCTURAL ENTREPISO

ESTRUCTURAL AZOTEA

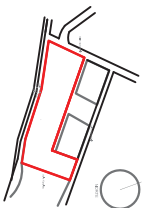

UBICACIÓN

San Jeronimo
Cajeras
Puebla, Puebla

PROYECTO:

Escuela Primaria Sustentable



PLANO
ESTRUCTURAL
ENTREPISO

ES-1
TRM/V/2013

DESCRIPCIÓN:
PLANOS ESTRUCTURALES

Director
Dr. Mario Fitch Viegara Balderas

Lectores
Dr. José Jorge Aceo Tema
Mtro. Rafael Ruiz Martínez

Teñe presentada:
Fariel V. Guanteros Lugo
132806

FACHADA FRONTAL



FACHADA TRASERA

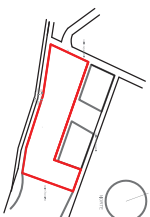

UBICACIÓN
San Jerónimo
Puebla, Puebla

PROYECTO:
Escuela Primaria Sustentable



F L A N D
ARQUITECTOS
ESCALA
INDICADA
1:500/2013

DESCRIPCIÓN:
FACHADA FRONTAL
FACHADA SUR

Director
Dr. Mario Erick Vergara Belderas

Lectores
Dr. José Jorge Alceo Tena
Mtro. Rafael Ruiz Martínez

Tesis presentada:
Fañón V. 13288

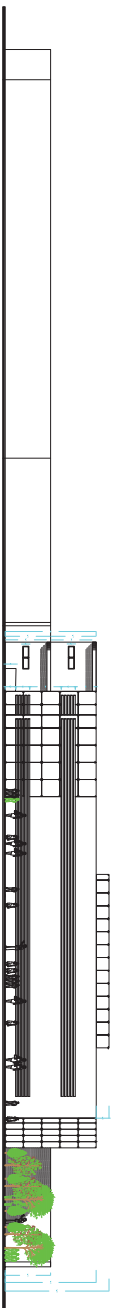

FACHADA PONIENTE



FACHADA ORIENTE

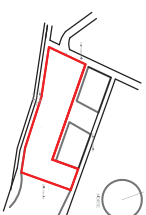

UBICACIÓN
San Jerónimo
Puebla, Puebla

PROYECTO:
Escuela Primaria Sustentable



DESCRIPCIÓN:
FACHADA ORIENTE
FACHADA PONIENTE

Director
Dr. Mario Erick Vergara Balderas

Lectores
Dr. José Jorge Arceo Tena
Mtro. Rafael Ruiz Martínez

Tesis presentada:
Freddi V. Guarneros Lugo
132806

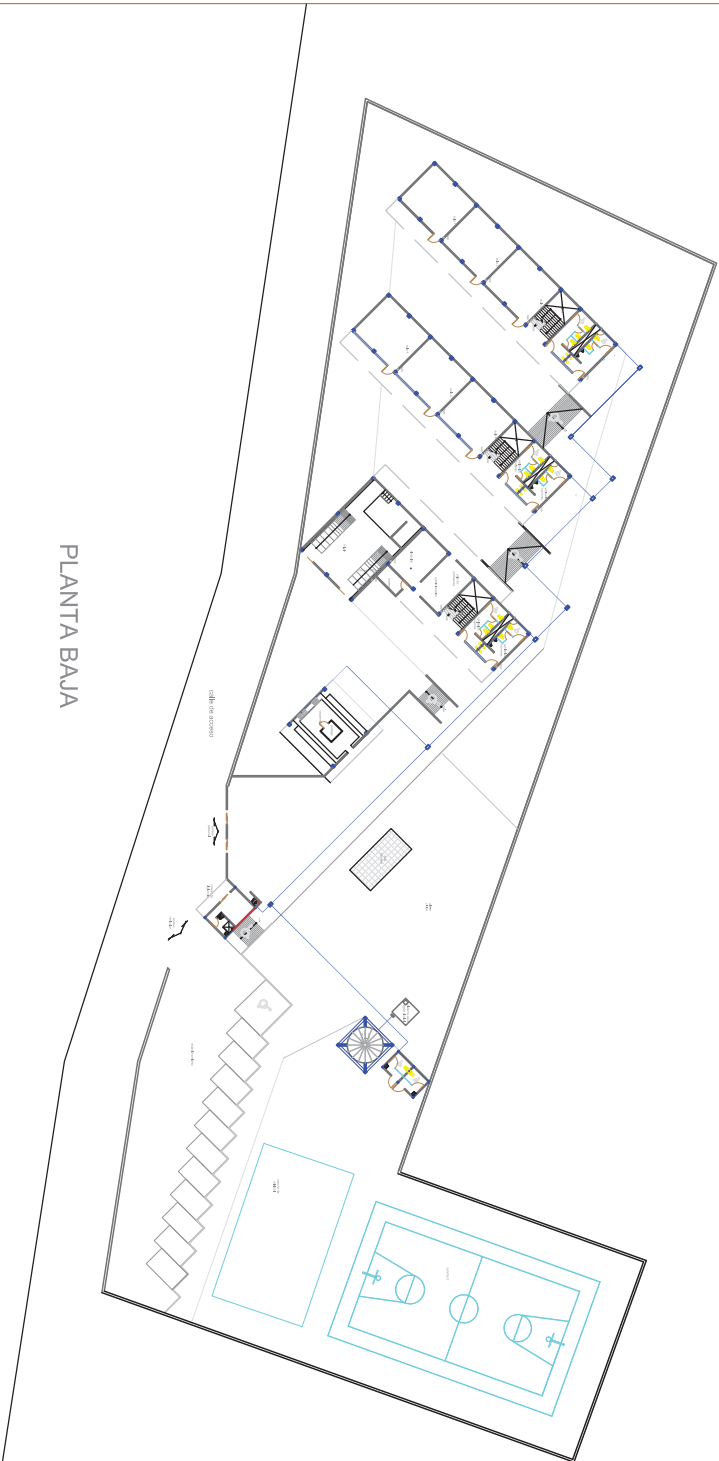

PLANTA BAJA

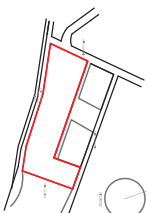

UNIVERSIDAD DE LA SIERRA GORDA
 San Jerónimo
 Puebla, Puebla

PROYECTO:
 Escuela Primaria Sustentable

	PLANO	AGUASCALIENTES
	H-1	ESCALA
		1:500
		FECHA
		15/05/2013

DESCRIPCIÓN:
 PLANO DE INSTALACIONES HIGIENICAS
 PLANTA PRIMERA NIVEL

Director
 Dr. Mario Erick Vergara Balderas

Lectores
 Dr. José Jorge Arcoo Tena
 Mtro. Rafael Ruiz Martínez

Técnico presentador:
 Faidi V. Guzmán Lugo
 132806



PLANTA ALTA

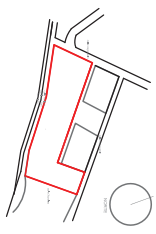

UBICACIÓN
 San Jerónimo
 Caleras
 Puebla, Puebla

PROYECTO:
 Escuela Primaria Sustentable

	PLANO	ACOTACIONES
	H-2	ESCALA INDICADA
DESCRIPCIÓN:	FECHA: 15/05/2013	

DESCRIPCIÓN:
 PLANO DE INSTALACION HIBRIDALCA
 PLANTA SEGUNDO NIVEL

Director
 Dr. Mario Erick Vergara Balderas

Lectores
 Dr. José Jorge Arco Teña
 Mtro. Rafael Ruiz Martínez

Tejido presentada:
 Fátid V. Guzmán Lugo
 132806

PLANTA AZOTEAS

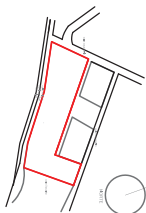
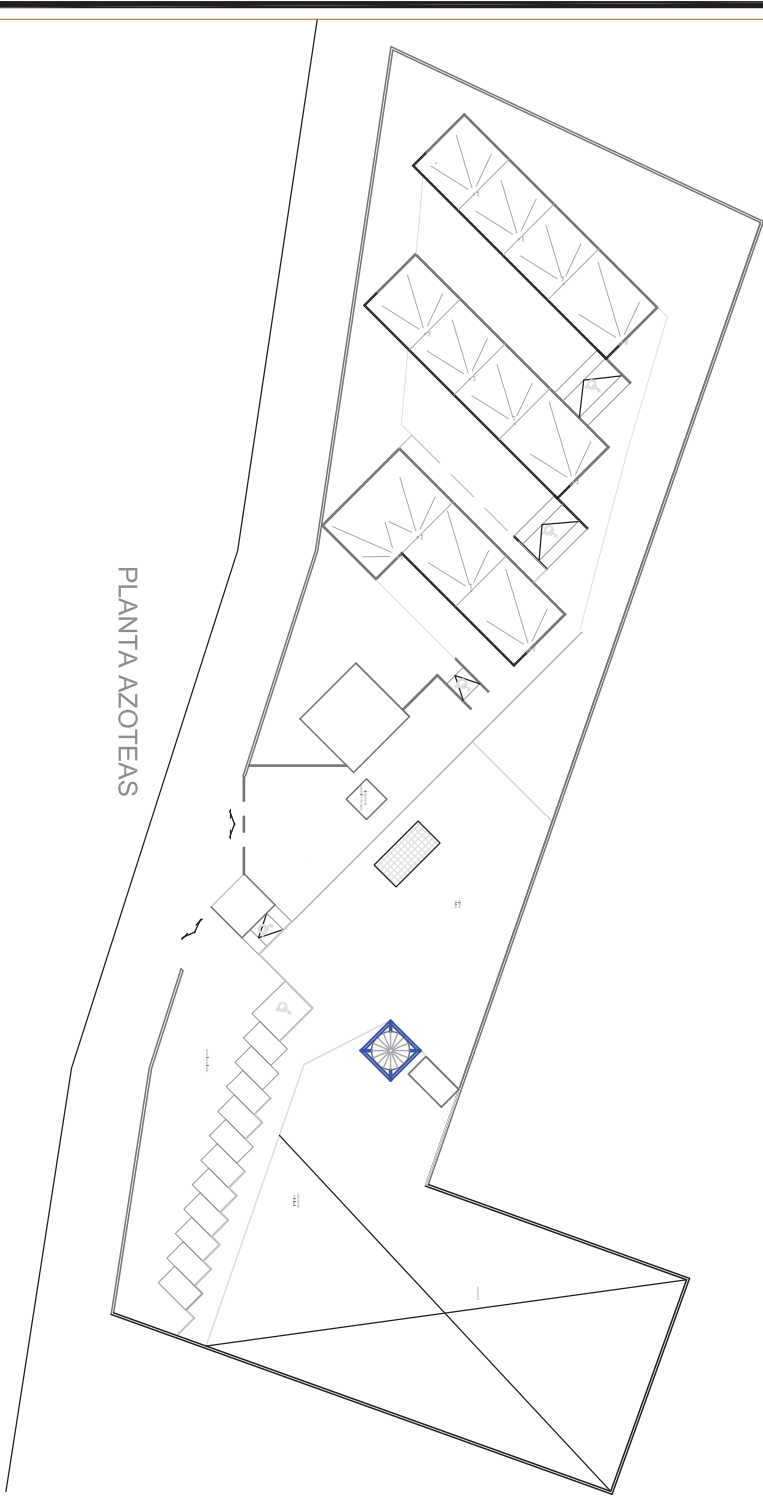

U B I C A C I Ó N
 San Jerónimo
 San Caleras
 Puebla, Puebla

PROYECTO:
 Escuela Primaria Sustentable



DESCRIPCIÓN:
 PLAN DE INSTALACIÓN ESTRUCTURAL
 15/04/2013

P 1. ANO	APLICACIÓN
H-3	ESCALA: 1/500
	FECHA: 15/04/2013

Director
 Dr. Mario Erik Vergara Balderas

Lectores
 Dr. José Jorge Arceo Tena
 Mtro. Rafael Ruiz Martínez

Teaís presentada:
 Fandi V. Guarneros Lugo
 132806

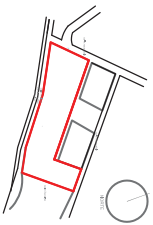
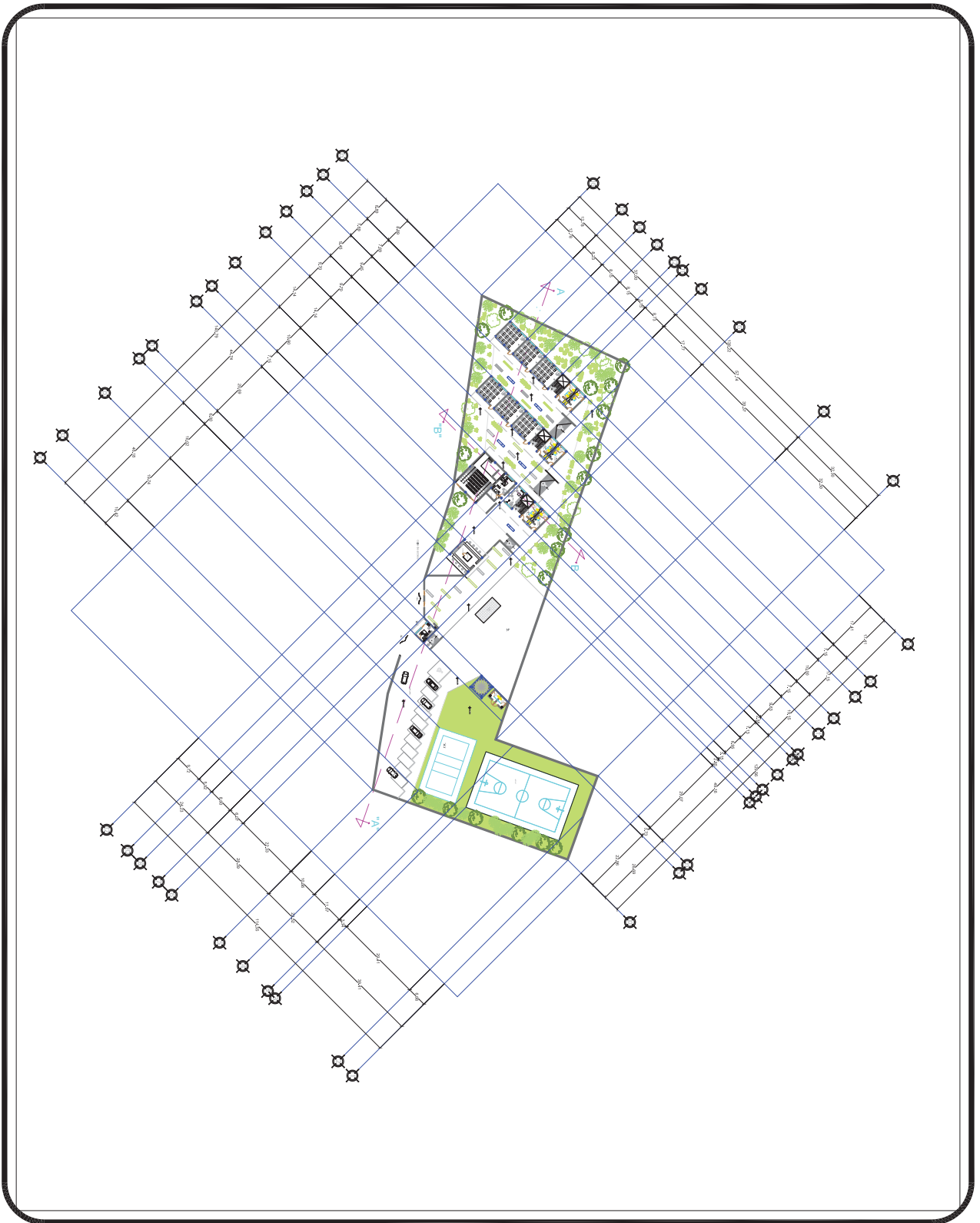

UNIVERSIDAD DE LA SIERRA
 San Jerónimo
 Caleras
 Puebla, Puebla

PROYECTO:
 Escuela Primaria Sustentable

	PLAN PA-1	ACRÓSTICO ESCALA INDICION 1:500/2013
---	----------------------------	---

DESCRIPCION:
 PLANTA ARQUITECTÓNICA ACOTADA - PRIMER NIVEL

Director
 Dr. Mario Erick Vergara Balderas

Lectores
 Dr. José Jorge Arceo Tena
 Mtro. Rafael Ruiz Martínez

Tejido presentador:
 Farid V. Guarneros Lujo
 132806

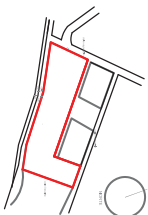
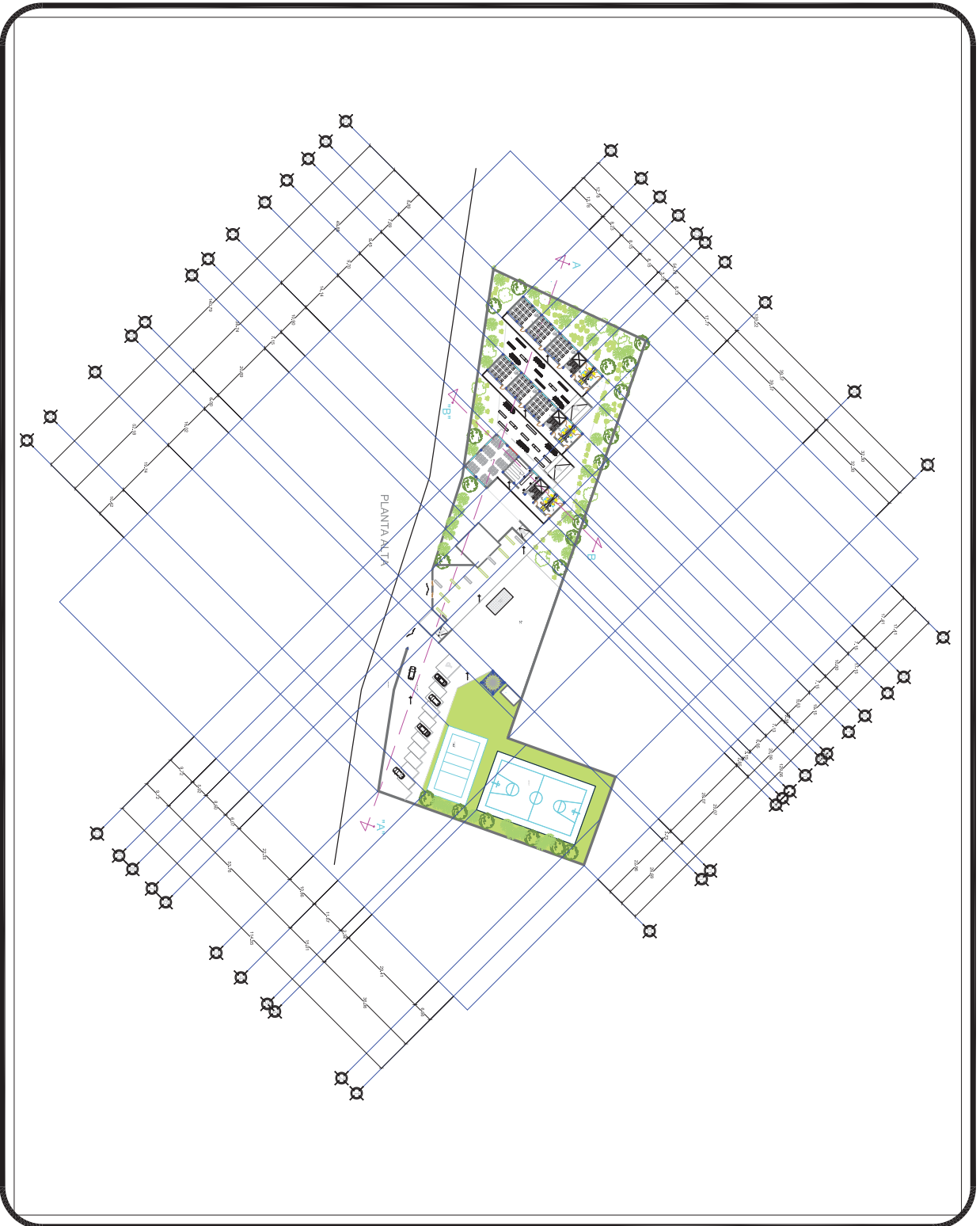

UBICACIÓN
San Jerónimo
San Mateo
Pueblo, Pinar del Río

PROYECTO:
Escuela Primaria sustentable

PLANO	AGUJEROS
PA-2	INDICADA
FECHA	FECHA
2013	2013

DESCRIPCIÓN:
PLANTA ARQUITECTÓNICA ACOTADA - SEGUNDO NIVEL

Director
Dr. Mario Enck Vergara Balderas

Lectores
Dr. José Luis Alegre Tana
Mtro. Rafael Ruiz Martínez

Taek presentador:
Freddy V. González Lugo
132806



PLANTA BAJA

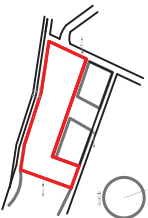

UBICACIÓN
 San Jerónimo
 Caleras
 Puebla, Puebla

PROYECTO:
 Escuela Primaria Sustentable



DESCRIPCIÓN:
 PLANTA ACUQUEDUCTIVA - 4ta. Etapa - Nivel

Director
 Dr. Mario Elich Vergara Balderas

Profesores
 Dr. José Jorge Arceo Tana
 Mtro. Rafael Ruiz Martínez

Tesis presentada:
 Fandi V. Guarneros Lugo
 132806

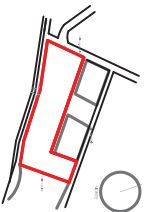

UBICACIÓN
San Jerónimo
Caleras
Puebla, Puebla

PROYECTO:
Escuela Primaria Sustentable



DESCRIPCIÓN:
PLANTA ARQUITECTÓNICA - SEGUNDO NIVEL

Director
Dr. Mario Erick Vergara Balderas
Lectores
Dr. José Jorge Acevo Tena
Mtro. Rafael Ruiz Martínez
Tesis presentada:
Fandi V. Guzmán Lugo
132806

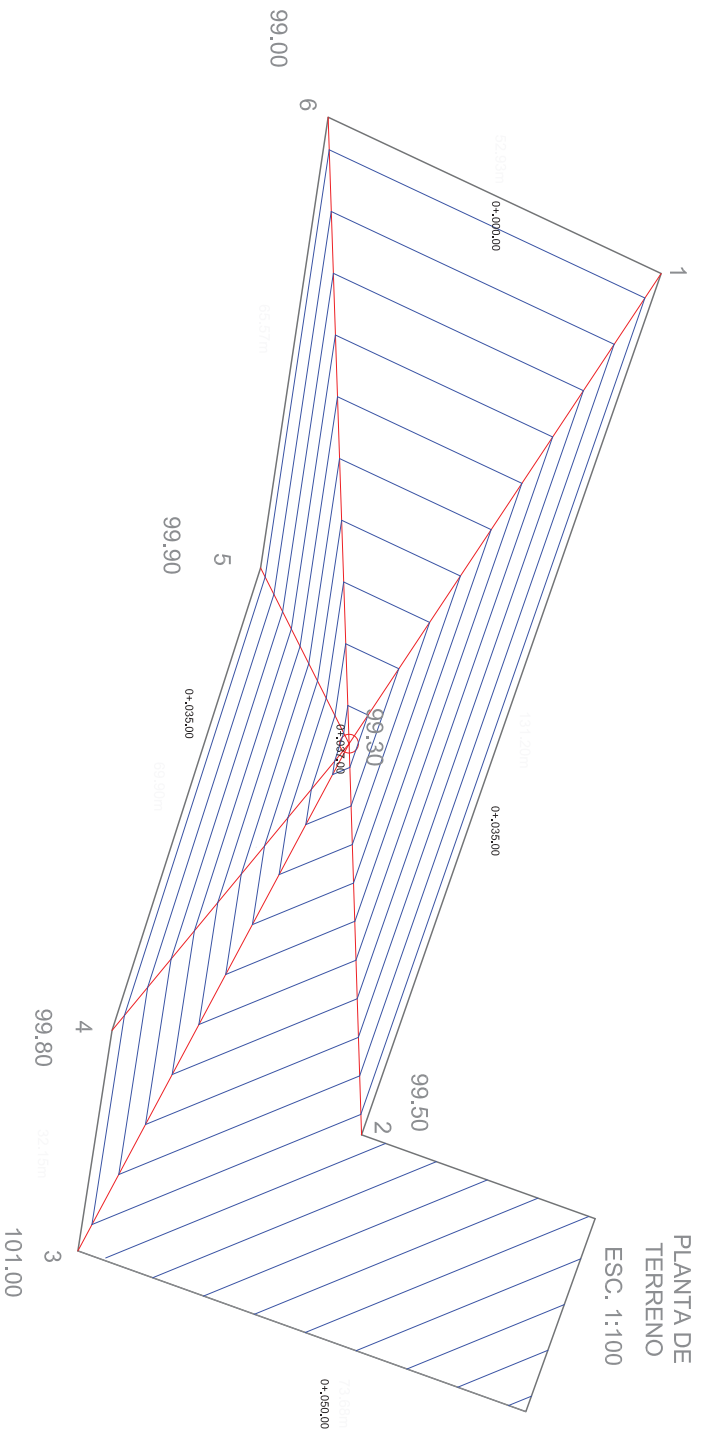

PLANTA DE TERRENO
ESC. 1:100

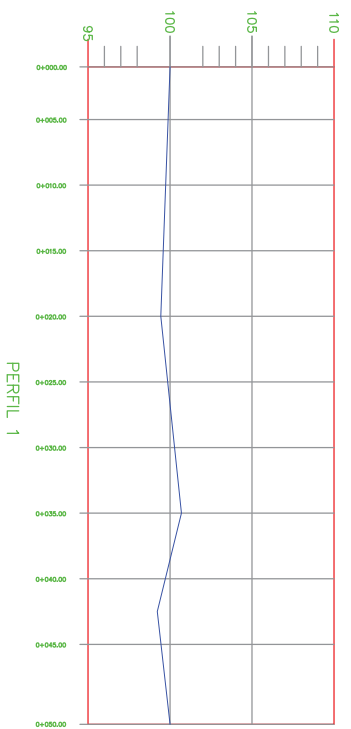

PERFIL 1

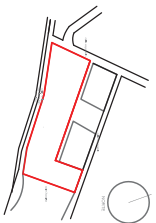

UBICACIÓN
San Jerónimo
Cajeras
Puebla, Puebla

PROYECTO:
Escuela Primaria Sustentable

P.L.A.N.G.
AGENCIÓN
ESCALA
MÍNIMA
FECHA
16/IV/2013

DESCRIPCIÓN:
Plano Topográfico

Director
Dr. Mario Erick Vergara Balderas

Lectores
Dr. José Jorge Arceo Tena
Mtro. Rafael Ruiz Martínez

Tesis presentada:
Fañal V., Guaymas Lugo
132500

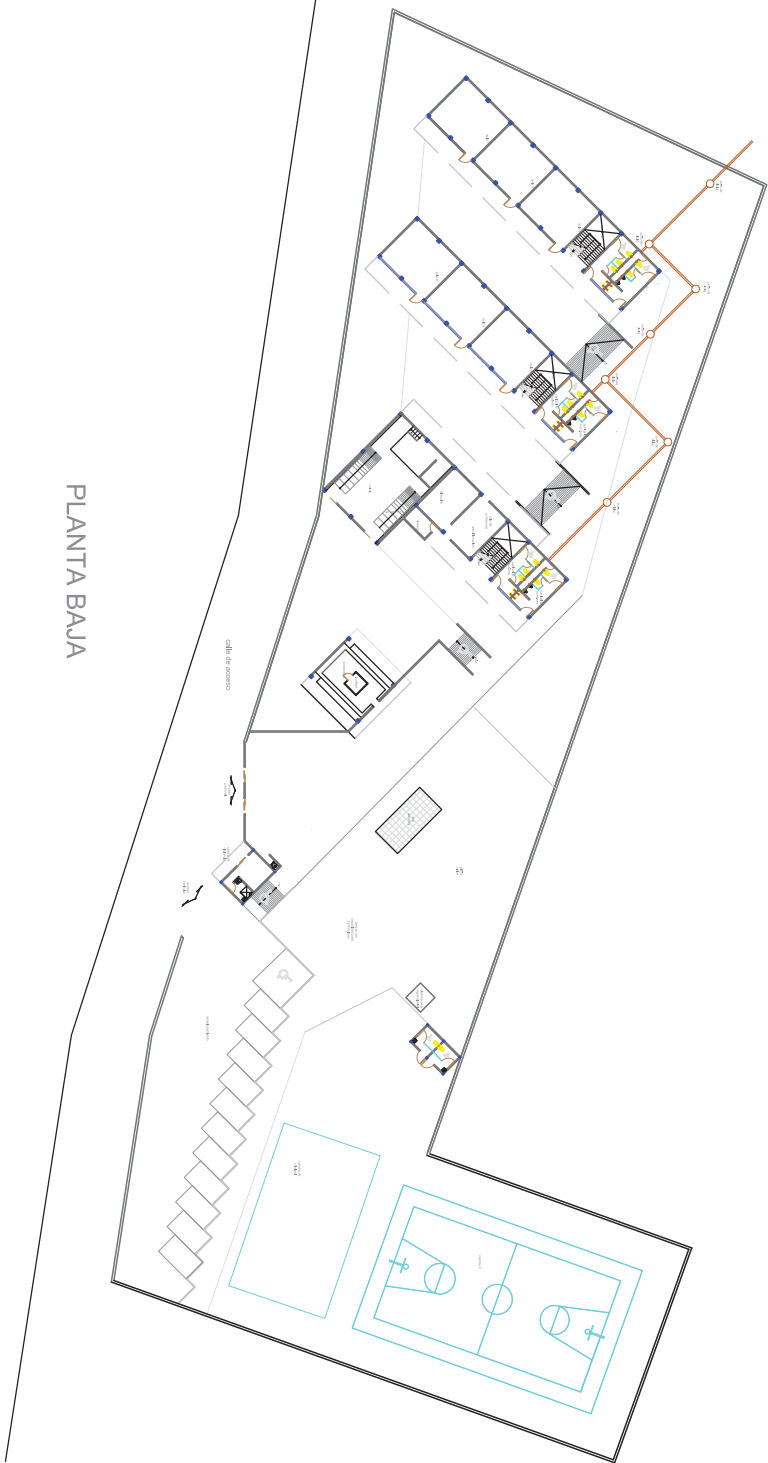

PLANTA BAJA

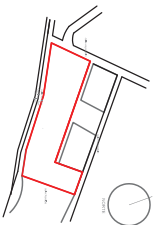

UNIVERSIDAD DE LA SIERRA
 San Jerónimo
 San Cateras
 Puebla, Puebla

PROYECTO:
 Escuela Primaria Sustentable

	PLANO	ASOCIACION
	S-1	DE LA SIERRA
DESCRIPCION:		FECHA:
PLANTA PRIMERA NIVEL		MAY/2013

PLANTA PRIMERA NIVEL

Director
 Dr. Mario Erick Vergara Balderas

Lectores
 Dr. José Jorge Arceo Tenas
 Mtro. Rafael Ruiz Martínez

Tesis presentada:
 Farid V. Guarneros Lugo
 132806

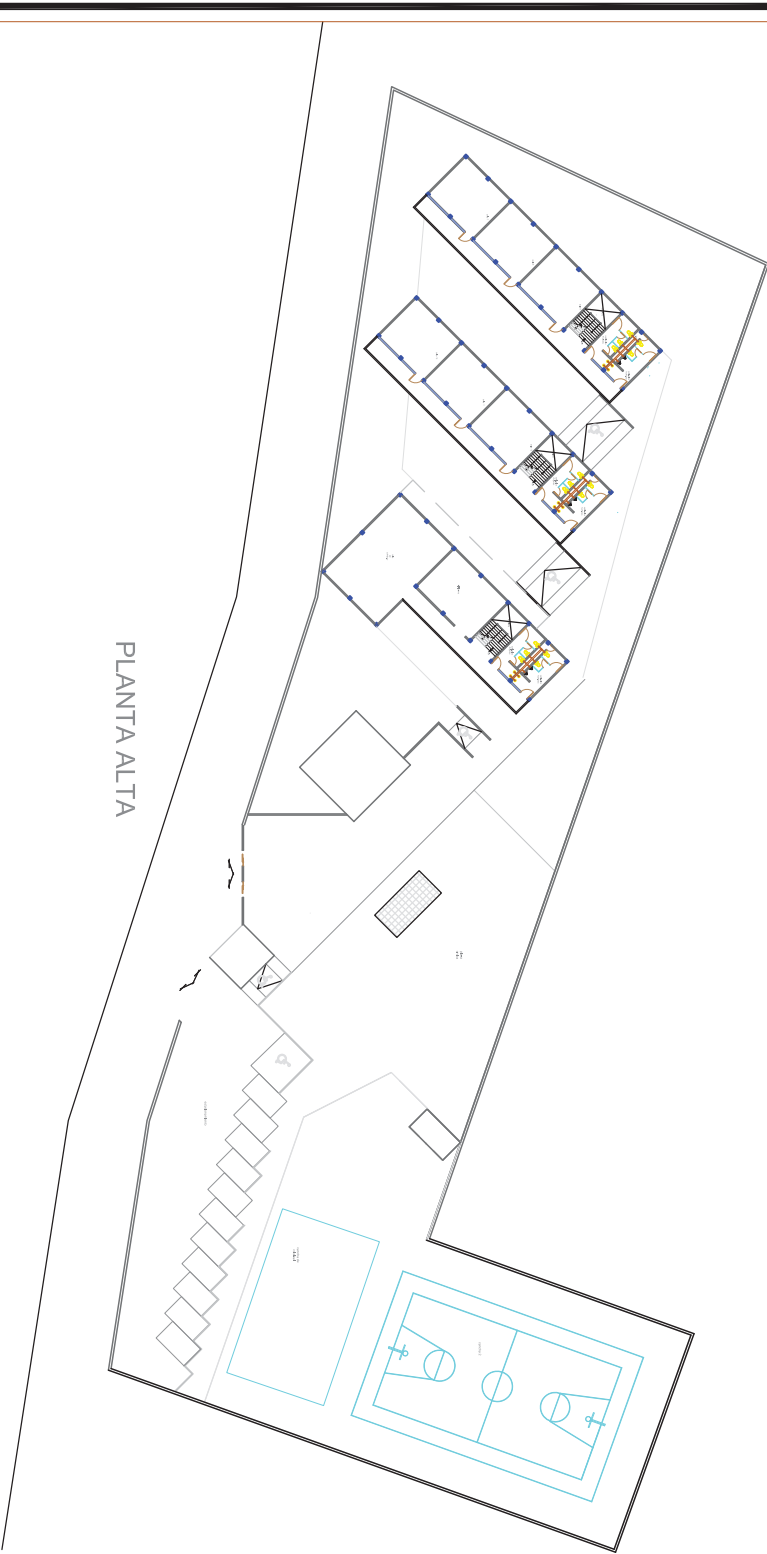

PLANTA ALTA

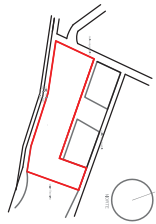

UBICACIÓN
 San Jerónimo
 San Caleras
 Puebla, Puebla

PROYECTO:
 Escuela Primaria Sustentable

	PLANO DE UBICACIÓN PLANTA SEGUNDO NIVEL
	DESCRIPCIÓN: ESCUELA PRIMARIA SUSTENTABLE
PLANEO ESCUELA TÉCNICO MARZO/2013	PLANO DE UBICACIÓN PLANTA SEGUNDO NIVEL

Director
 Dr. Mario Erick Vergara Balderas

Lectores
 Dr. José Jorge Arceo Tena
 Mtro. Rafael Ruiz Martínez

Tesis presentada:
 Faidit V. Guarneros Lugo
 132806