



107465

Hospital General de 30 camas.

Capítulo 9

La Propuesta.

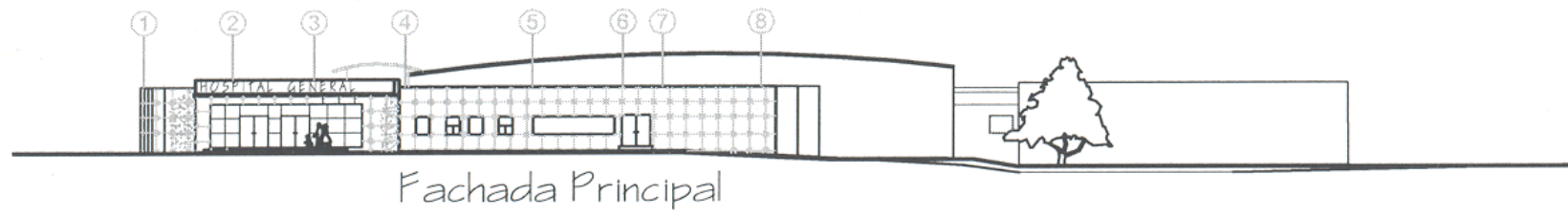

Fachada Principal

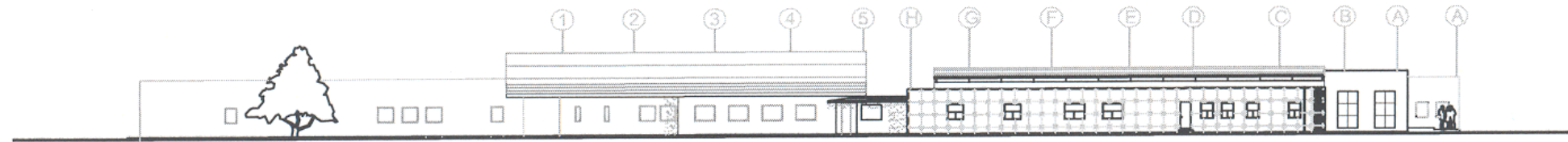

Fachada Norte

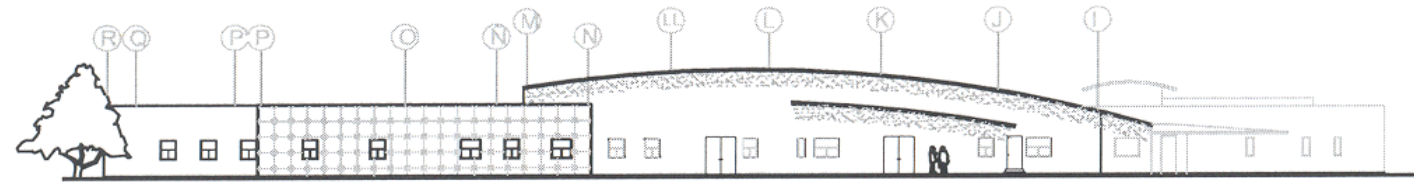

Fachada Oriente

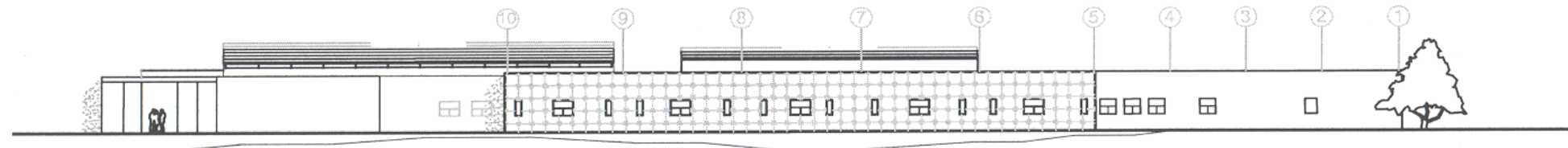

Fachada Sur



PROYECTO: HOSPITAL
50 CAMAS
Tlanchinol, Hidalgo

UBICACION:
Tlanchinol, Hidalgo

ESPECIFICACIONES:



PLANO: Fachadas

FECHA: Diciembre / 2005

ESCALA: 1:200

DIBUJO: J.D.R.

COTAS: Metros



Universidad de las Américas-Puebla

PRESENTADO POR:
Jesús Antonio Del Río García

DIRIGE:
Dr. José Blas Ocejo Moreno

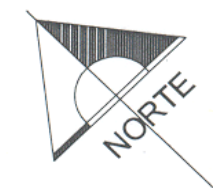
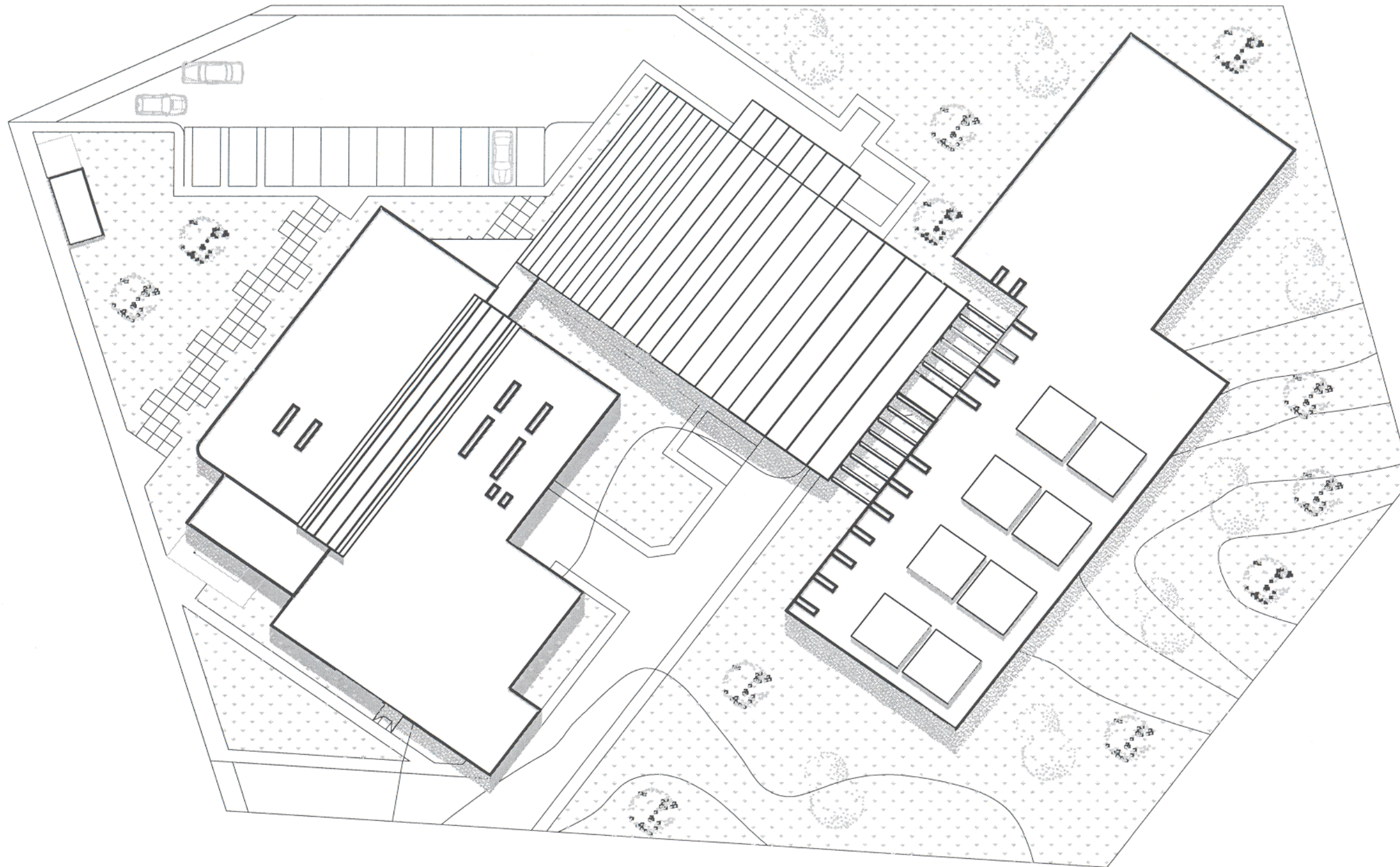

PROYECTO: HOSPITAL
SOLOMAS
Tlanchinol, Hidalgo

UBICACION:
Tlanchinol, Hidalgo

ESPECIFICACIONES:

PLANO DE UBICACIÓN



PLANO: Conjunto

FECHA:
Diciembre/2009

ESCALA:
1:200

DIBUJO: J.D.R.

COTAS: Metros



A-1

Universidad de las Américas-Puebla

PRESENTADO POR:
Jesús Antonio Del Río García

DIRIGE:
Dr. José Blas Ocejo Moreno



	
PROYECTO: HOSPITAL 50 CAMAS Tlanchinol, Hidalgo	
UBICACION: Tlanchinol, Hidalgo	
ESPECIFICACIONES:	
PLANO DE UBICACION	
	
PLANO: Arquitectónico	
FECHA: Diciembre/2005	ESCALA: 1:200
DIBUJO: J.D.R.	COTAS: Metros
	A-2
Universidad de las Américas-Puebla	
PRESENTADO POR: Jesús Antonio Del Río García	
DIRIGE: Dr. José Blas Ochoa Moreno	

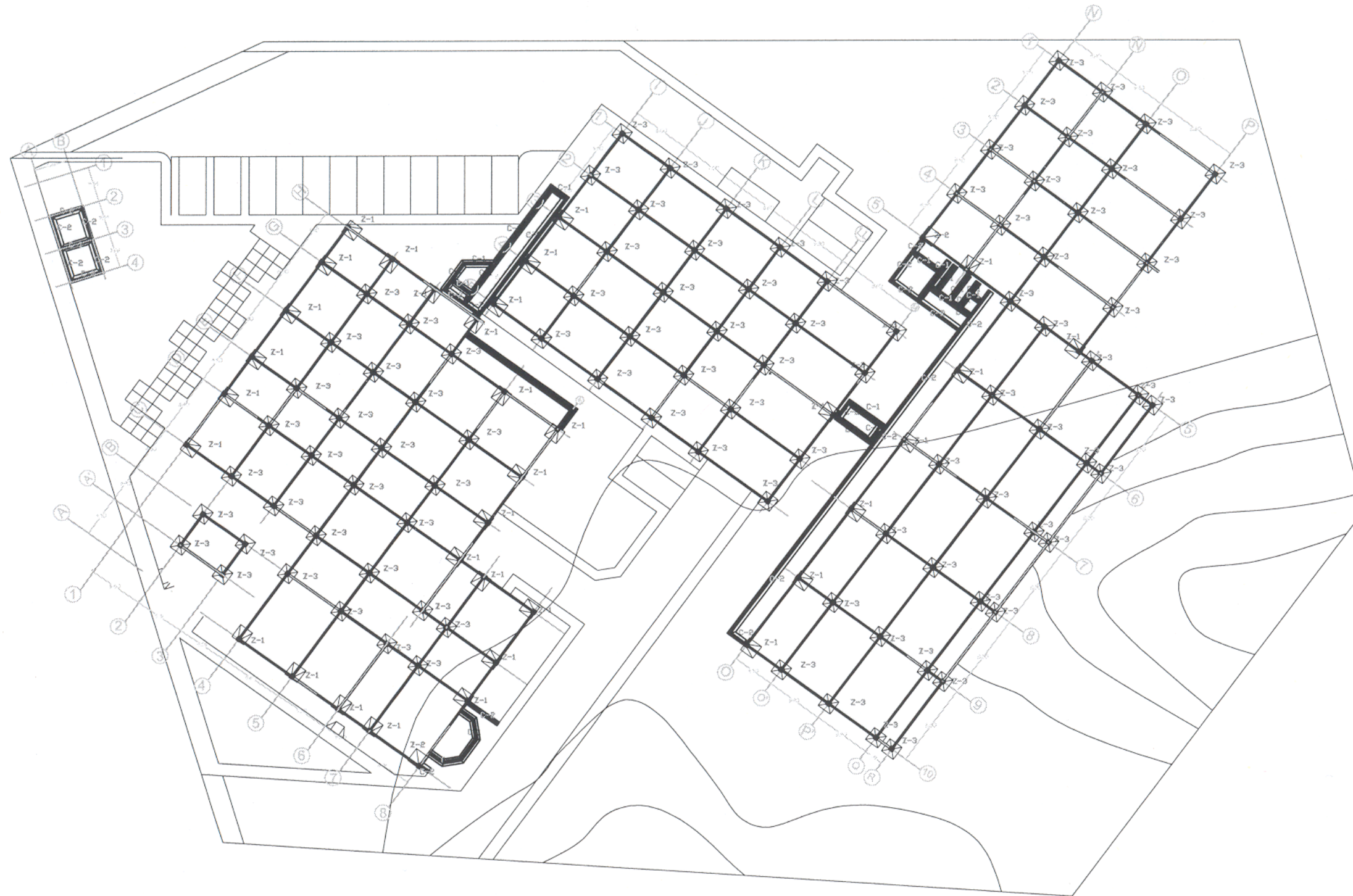

PROYECTO: HOSPITAL
50 CAMAS
Tlanchinol, Hidalgo

UBICACION:
Tlanchinol, Hidalgo

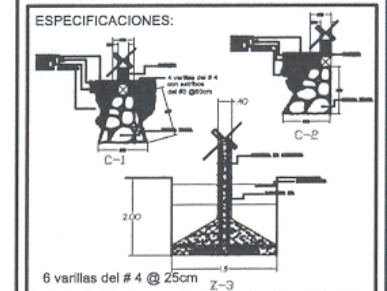

PLANO: Cimentación

FECHA:
Diciembre/2005

ESCALA:
1:200

DIBUJO:
J.D.R.

COTAS:
Metros



A-3

Universidad de las Américas-Puebla

PRESENTADO POR:
Jesús Antonio Del Río García

DIRIGE:
Dr. José Blas Ochoa Moreno



PROYECTO: HOSPITAL
50 CAMAS
Tlanchinol, Hidalgo

UBICACION:
Tlanchinol, Hidalgo

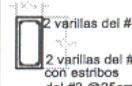
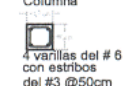
ESPECIFICACIONES:
Losa aligerada

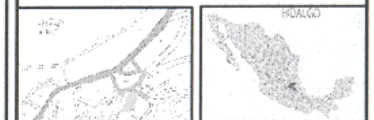
 Caseton de fibra de vidrio
 Trabe

 2 varillas del # 5
 2 varillas del # 6 con estribos del # 3 @25cm
 Columna

 4 varillas del # 6 con estribos del # 3 @50cm



PLANO: Estructural

FECHA: Diciembre / 2005

ESCALA: 1:200

DIBUJO: J.D.R.

COTAS: Metros













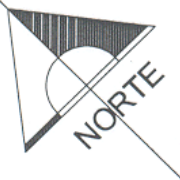

A-4

Universidad de las Américas-Puebla









PRESENTADO POR:
Jesús Antonio Del Rio García

DIRIGE:
Dr. José Blas Ocejó Moreno



	
PROYECTO: HOSPITAL SO GAMAS Tlanchinol, Hidalgo	
UBICACION: Tlanchinol, Hidalgo	
ESPECIFICACIONES: <ul style="list-style-type: none">  tubería de conducción de gas  tubería de conducción de agua fría  tubería de conducción de agua caliente  sistema  tanque estacionario de gas  conexión codo 90  conexión Y  codo de 90 hacia arriba  conexión a 45  hidroneumático  calentador de agua 	
PLANO DE UBICACIÓN 	
PLANO: Hidráulico	
FECHA: Diciembre/2009	ESCALA: 1:200
DIBUJO: J.D.R.	COTAS: Metros
	A-5
Universidad de las Américas Puebla	
PRESENTADO POR: Jesús Antonio Del Río García	
DIRIGE: Dr. José Blas Ochoa Moreno	

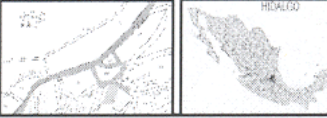

	
PROYECTO: HOSPITAL 20 CAMAS Tlanchini, Hidalgo	
UBICACION: Tlanchini, Hidalgo	
ESPECIFICACIONES: — Drenaje  Coladera de estacionamiento 1x2m  Registro 60x40 cm  Registro coladera 60x40 cm  Codo de 45 grados  Conexión "T" B.A.P. Bajada de Agua Pluvial	
PLANO DE UBICACIÓN 	
PLANO: Sanitario	
FECHA: Diciembre/ 2009	ESCALA: 1:200
DIBUJO: J.D.R.	COTAS: Metros
	A-6
Universidad de las Americas-Puebla	
PRESENTADO POR: Jesús Antonio Del Río García	
DIRIGE: Dr. José Blas Ocejo Moreno	

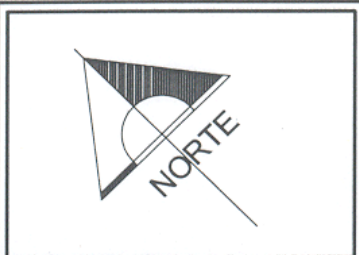
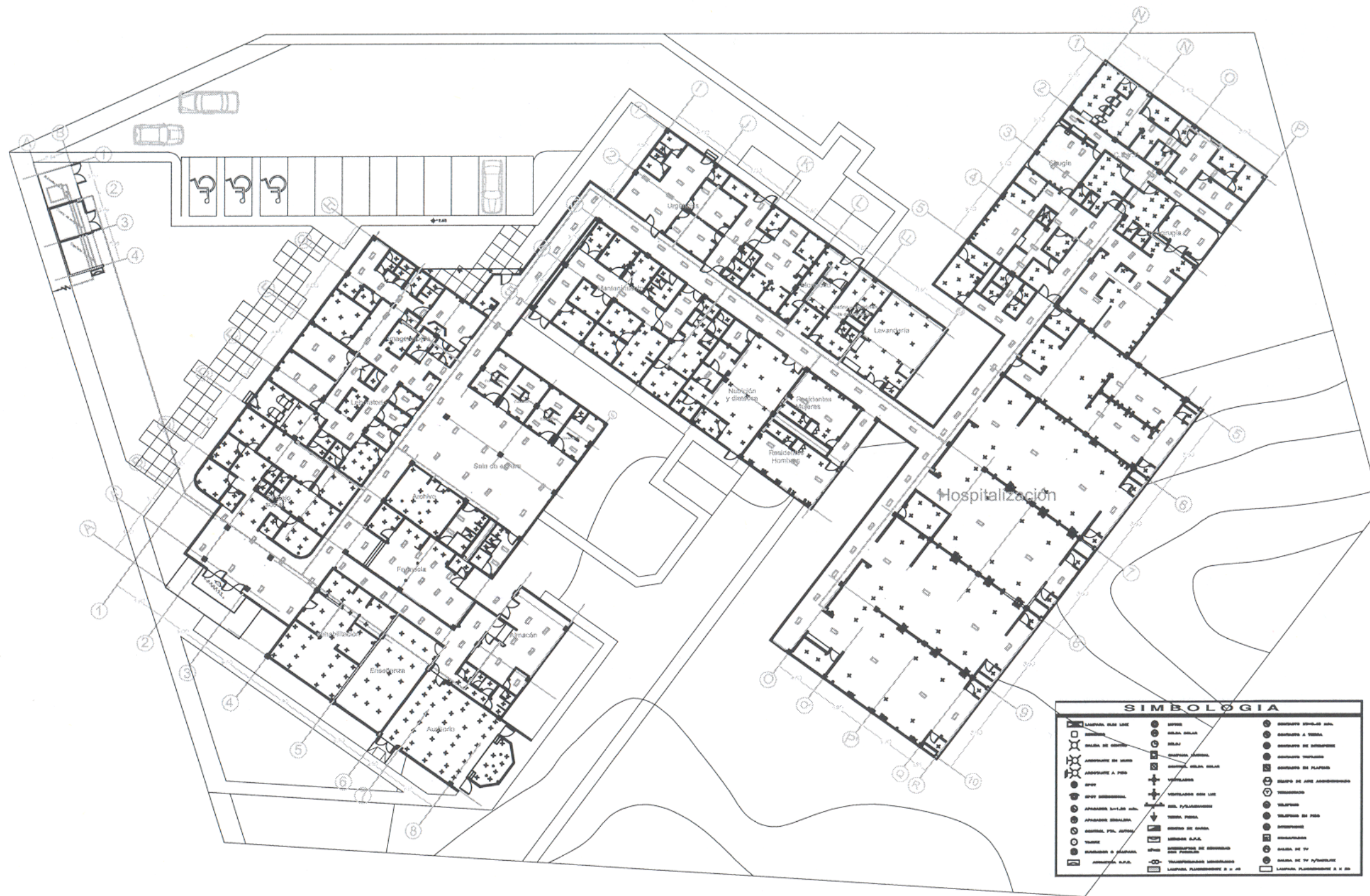

PROYECTO: HOSPITAL
30 CAMAS
Tlanchinol, Hidalgo

UBICACION:
Tlanchinol, Hidalgo

ESPECIFICACIONES:



PLANO: Eléctrico

FECHA: Diciembre/2009

ESCALA: 1:200

DIBUJO: J.D.R.

COTAS: Metros



A-7

Universidad de las Américas-Puebla

PRESENTADO POR:
Jesús Antonio Del Río García

DIRIGE:
Dr. José Blas Ocejo Moreno



- MURD:** ○
- a) 1. Pintar azule
 - 2. Pintar de Yeso
 - 5. Pintura vitrica color arena T12 marca Genex
- b) 1. Pintar azule
- 2. Pintar de Yeso
- 5. Pintura vitrica color blanco opa 756 marca Genex

c) 1. Pintar azule
- 2. Adhesivo de frascado rapido Gres
- 5. Azulejo Northern Italia 50 x 40 color Sirena, Roca marca Interamarc

d) 1. Pintar azule
- 2. Adhesivo de frascado rapido Gres
- 5. Azulejo Northern Italia de 50 x 40 color Sirena, Roca marca Interamarc

e) 1. Pintar azule
- 2. Cemento Portland
- 5. Pintura Vitrica color savanna 790 marca Genex

PISOS: □

 - a) 1. Cemento Portland
 - 2. Adhesivo de frascado rapido Gres
 - 5. Lenteja Northern Italia de 91.5 x 91.5 color Azul blanco de marca Interamarc

b) 1. Cemento Portland
- 2. Adhesivo de frascado rapido Gres
- 5. Lenteja Northern Italia de 91.5 x 91.5 color savana opa de marca Interamarc

c) 1. Cemento Portland
- 2. Adhesivo de frascado rapido "Gres"
- 5. Lenteja Mude Loure de 50 x 50 marca Interamarc

d) 1. Cemento Portland
- 2. Muebles con cemento
- 5. Fre de cemento pulido

TEJADOS: △

 - a) 1. Cemento Portland
 - 2. Vaso embudo
 - 5. Frei Plastico color blanco marca Genex

b) 1. Cemento Portland
- 2. Vaso embudo
- 5. Falso plafon de panel de cemento (aluvio) con pintura vitrica de color marfil 790 marca Genex



PROYECTO: HOSPITAL
50 CAMAS
Tlanchinol, Hidalgo

UBICACION:
Tlanchinol, Hidalgo

ESPECIFICACIONES:

PLANO DE UBICACIÓN



PLANO: Acabados

FECHA: Diciembre / 2009	ESCALA: 1:200
DIBUJO: J.D.R.	COTAS: Metros



A-8

Universidad de las Americas-Puebla

PRESENTADO POR:
Jesús Antonio Del Rio Garcia

DIRIGE:
Dr. José Blas Ocejo Moreno

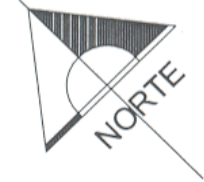
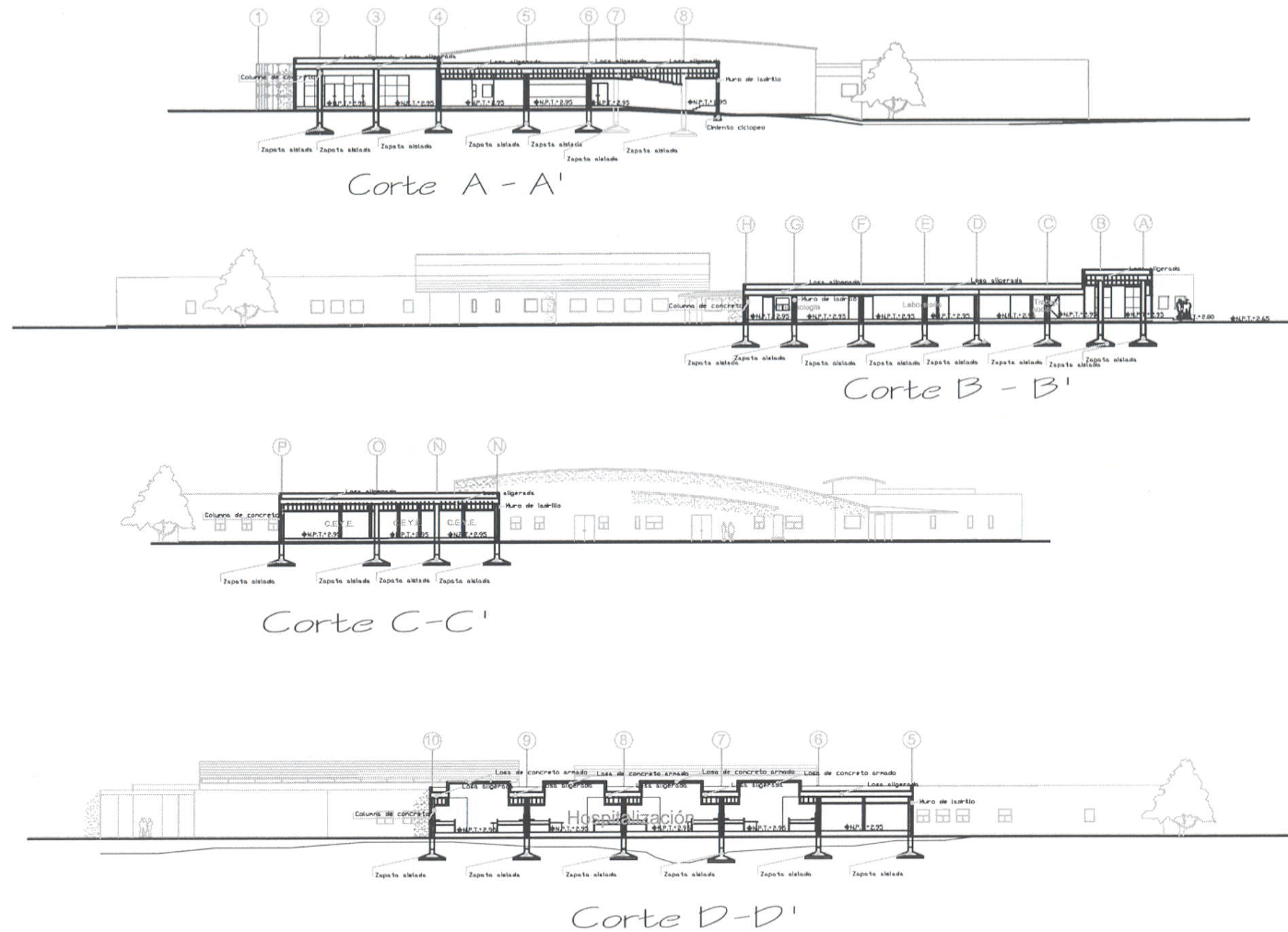

PROYECTO: HOSPITAL
30 CAMAS
Tlanchinol, Hidalgo

UBICACION:
Tlanchinol, Hidalgo

ESPECIFICACIONES:

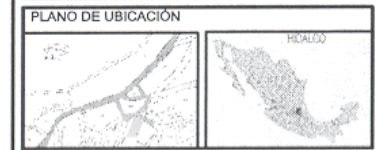

PLANO: Cortes

FECHA: Diciembre/2005

ESCALA: 1:100

DIBUJO: J.D.R.

COTAS: Metros



A-9

Universidad de las Américas-Puebla

PRESENTADO POR:
Jesús Antonio Del Rio García

DIRIGE:
Dr. José Blas Ocejo Moreno

