

Capítulo 5 Normas hospitalarias.

Normatividad de acuerdo a la Secretaría de Desarrollo Social.

JERARQUIA URBANA Y NIVEL DE SERVICIO		REGIONAL	ESTATAL	INTERMEDIO	MEDIO	BASICO	CONCENTRACION RURAL
RANGO DE POBLACION		(+) DE 500,001 H.	100,001 A 500,000 H.	50,001 A 100,000 H.	10,001 A 50,000 H.	5,001 A 10,000 H.	2,500 A 5,000 H.
LOCALIZACION	LOCALIDADES RECEPTORAS	●	●	●	● (1)		
	LOCALIDADES DEPENDIENTES					←	←
	RADIO DE SERVICIO REGIONAL RECOMENDABLE	60 KILOMETROS (o 2 horas máximo)					
	RADIO DE SERVICIO URBANO RECOMENDABLE	EL CENTRO DE POBLACION (la ciudad)					
DOTACION	POBLACION USUARIA POTENCIAL	POBLACION ABIERTA (40 % de la población total) (población no derechohabiente de otras instituciones de salud)					
	UNIDAD BASICA DE SERVICIO (UBS)	CAMA DE HOSPITALIZACION					
	CAPACIDAD DE DISEÑO POR UBS (2)	117 PACIENTES POR CAMA POR AÑO					
	TURNOS DE OPERACION (24 HORAS)	1	1	1	1		
	CAPACIDAD DE SERVICIO POR UBS (pacientes) (2)	117	117	117	117		
	POBLACION BENEFICIADA POR UBS (habitantes)	2.500	2.500	2.500	2.500		
DIMENSIONAMIENTO	M2 CONSTRUIDOS POR UBS (3)	60 A 92 (m2 construidos por cada cama de hospitalización)					
	M2 DE TERRENO POR UBS (3)	111 A 333 (m2 de terreno por cada cama de hospitalización)					
	CAJONES DE ESTACIONAMIENTO POR UBS (4)	1 CAJON POR CADA 50 U 83 M2 CONSTRUIDOS					
DOSIFICACION	CANTIDAD DE UBS REQUERIDAS (camas)	200 A (+)	40 A 200	20 A 40	4 A 20		
	MODULO TIPO RECOMENDABLE (UBS: camas) (5)	120 o 180	60, 90, 120 o 180	30 o 60	30		
	CANTIDAD DE MODULOS RECOMENDABLE (5)	1 o 2 A (+)	1 A 3	1	1		
	POBLACION ATENDIDA POR MODULO (hab.)	300,000 o 450,000	(6)	75,000 o 150,000	75,000		

OBSERVACIONES: ● ELEMENTO INDISPENSABLE ■ ELEMENTO CONDICIONADO

SSA= SECRETARIA DE SALUD

(1) El establecimiento del Hospital General se justifica a partir de ciudades con 20,000 habitantes.
 (2) Considerando una ocupación promedio del 80% y 2.5 días de estancia promedio por paciente.
 (3) Variable en el rango indicado, en función de los módulos tipo A, B, C, D o E considerados (ver hoja 4. Programa Arquitectónico General).
 (4) Un cajón por cada 50 m2 construidos para los módulos A y B (180 y 120 camas respectivamente) y 1 cajón por cada 83 m2 construidos para los módulos C, D y E (90, 60 y 30 camas respectivamente) (ver hoja 4. Programa Arquitectónico General).
 (5) La selección y dosificación de módulos tipo por tamaño de ciudad puede variar de acuerdo a las políticas de la Secretaría de Salud.
 (6) 150,000 hab ., 225,000 hab ., 300,000 hab y 450,000 habitantes para los módulos de 60, 90, 120 y 180 camas respectivamente.

SISTEMA NORMATIVO DE EQUIPAMIENTO

SUBSISTEMA: Salud (SSA)

ELEMENTO: Hospital General

2.- UBICACION URBANA

JERARQUIA URBANA Y NIVEL DE SERVICIO		REGIONAL	ESTATAL	INTERMEDIO	MEDIO	BASICO	CONCENTRACION RURAL
RANGO DE POBLACION		(+) DE 500,001 H.	100,001 A 500,000 H.	50,001 A 100,000 H.	10,001 A 50,000 H.	5,001 A 10,000 H.	2,500 A 5,000 H.
RESPECTO A USO DE SUELO	HABITACIONAL	●	●	●	●		
	COMERCIO, OFICINAS Y SERVICIOS	■	■	■	■		
	INDUSTRIAL	▲	▲	▲	▲		
	NO URBANO (agrícola, pecuario, etc.)	▲	▲	▲	▲		
EN NUCLEOS DE SERVICIO	CENTRO VECINAL	▲	▲	▲	▲		
	CENTRO DE BARRIO	▲	▲	▲	▲		
	SUBCENTRO URBANO	●	●				
	CENTRO URBANO	■	■	●	●		
	CORREDOR URBANO	■	■	■	■		
	LOCALIZACION ESPECIAL	●	●	●	●		
	FUERA DEL AREA URBANA	▲	▲	▲	▲		
EN RELACION A VIALIDAD	CALLE O ANDADOR PEATONAL	▲	▲	▲	▲		
	CALLE LOCAL	▲	▲	▲	▲		
	CALLE PRINCIPAL	■	■	■	●		
	AV. SECUNDARIA	●	●	●	●		
	AV. PRINCIPAL	■	■	●	●		
	AUTOPISTA URBANA	▲	▲	▲			
	VIALIDAD REGIONAL	▲	▲	▲	▲		

OBSERVACIONES: ● RECOMENDABLE ■ CONDICIONADO ▲ NO RECOMENDABLE
SSA= SECRETARIA DE SALUD

SISTEMA NORMATIVO DE EQUIPAMIENTO

SUBSISTEMA: Salud (SSA)

ELEMENTO: Hospital General

3. SELECCION DEL PREDIO

JERARQUIA URBANA Y NIVEL DE SERVICIO		REGIONAL	ESTATAL	INTERMEDIO	MEDIO	BASICO	CONCENTRACION RURAL
RANGO DE POBLACION		(+) DE 500,001 H.	100,001 A 500,000 H.	50,001 A 100,000 H.	10,001 A 50,000 H.	5,001 A 10,000 H.	2,500 A 5,000 H.
CARACTERISTICAS FISICAS	MODULO TIPO RECOMENDABLE (UBS:camas)	120 o 180	60, 90, 120 o 180	30 o 60	30		
	M2 CONSTRUIDOS POR MODULO TIPO	8,036 o 10,743	(1)	2,771 o 4,084	2.771		
	M2 DE TERRENO POR MODULO TIPO	15,000 o 20,000	(2)	10.000	10.000		
	PROPORCION DEL PREDIO (ancho / largo)	1 : A 1.5					
	FRENTE MINIMO RECOMENDABLE (metros)	100 o 120	80, 90, 100 o 120	80	80		
	NUMERO DE FRENTES, RECOMENDABLES	2	2	2	2		
	PENDIENTES RECOMENDABLES (%)	0% A 5% MAXIMO (positiva)					
	POSICION EN MANZANA	MANZANA COMPLETA	MANZANA COMPLETA	MANZANA COMPLETA	MANZANA COMPLETA		
REQUERIMIENTOS DE INFRAESTRUCTURA Y SERVICIOS	AGUA POTABLE	●	●	●	●		
	ALCANTARILLADO Y/O DRENAJE	●	●	●	●		
	ENERGIA ELECTRICA	●	●	●	●		
	ALUMBRADO PUBLICO	●	●	●	●		
	TELEFONO	●	●	●	●		
	PAVIMENTACION	●	●	●	●		
	RECOLECCION DE BASURA	●	●	●	●		
	TRANSPORTE PUBLICO	●	●	●	●		

OBSERVACIONES: ● INDISPENSABLE ■ RECOMENDABLE ▲ NO NECESARIO

SSA= SECRETARIA DE SALUD

(1) 4,084 m2, 6,036 m2, 8,036 m2 y 10,743 m2 construidos para los módulos de 60, 90, 120 y 180 camas respectivamente.

(2) 10,000 m2, 12,500 m2, 15,000 m2 y 20,000 m2 de terreno para los módulos de 60, 90, 120 y 180 camas respectivamente.

SISTEMA NORMATIVO DE EQUIPAMIENTO

SUBSISTEMA: Salud (SSA)

ELEMENTO: Hospital General

4. PROGRAMA ARQUITECTONICO GENERAL

MODULOS TIPO	A 60 CAMAS			B 30 CAMAS			C					
	Nº DE LOCAL- LES	SUPERFICIES (M2)			Nº DE LOCAL- LES	SUPERFICIES (M2)			Nº DE LOCAL- LES	SUPERFICIES (M2)		
		LOCAL	CUBIERTA	DESCU- BIERTA		LOCAL	CUBIERTA	DESCU- BIERTA		LOCAL	CUBIERTA	DESCU- BIERTA
GOBIERNO	1		326		1		266					
ENSEÑANZA	1		196		1		59					
CONSULTA EXTERNA	1		770		1		585					
AUXILIARES DE DIAGNOSTICO	1		318		1		265					
AUXILIARES DE TRATAMIENTO	1		770		1		681					
HOSPITALIZACION	1		1.040		1		511					
SERVICIOS GENERALES	1		664		1		404					
ESTACIONAMIENTO (cajones)	49	25		1.225	33	25		825				
PLAZAS, AREAS VERDES Y LIBRES	1			4.691	1			6.404				
SUPERFICIES TOTALES			4.084	5.916			2.771	7.229				
SUPERFICIE CONSTRUIDA CUBIERTA	M2		4.084				2.771					
SUPERFICIE CONSTRUIDA EN PLANTA BAJA	M2		4.084				2.771					
SUPERFICIE DE TERRENO	M2		10.000				10.000					
ALTURA RECOMENDABLE DE CONSTRUCCION pisos			1 (3.5 metros)				1 (3.5 metros)					
COEFICIENTE DE OCUPACION DEL SUELO	cos (1)		0.41 (41 %)				0.28 (28 %)					
COEFICIENTE DE UTILIZACION DEL SUELO	cus (1)		0.41 (41 %)				0.28 (28 %)					
ESTACIONAMIENTO	cajones		49				33					
CAPACIDAD DE ATENCION	pacientes / año		7.020				3.510					
POBLACION ATENDIDA	habitantes		15 000 0				7 500 0					

OBSERVACIONES (1) COS=AC/ATP CUS=ACT/ATP AC= AREA CONSTRUIDA EN PLANTA BAJA ACT: AREA CONSTRUIDA TOTAL
ATP: AREA TOTAL DEL PREDIO.
SSA= SECRETARIA DE SALUD

SISTEMA NORMATIVO DE EQUIPAMIENTO URBANO

COMPATIBILIDAD ENTRE ELEMENTOS DE EQUIPAMIENTO: **Salud y Asistencia**

SUBSISTEMAS		EDUCACION																					
		Jardín de niños	Centro de desarrollo infantil	Centro de atención prev. de educ. preescolar	Escuela especial para atípicos	Escuela primaria	Centro de capacitación para el trabajo	Telesecundaria	Secundaria general	Secundaria técnica	Preparatoria general	Preparatoria por cooperación	Colegio de bachilleres	Colegio nacional de educ. profesional técnica	Centro de estudios de bachillerato	Bach. tecnológico industrial y de servicios	Bach. tecnológico agropecuario	Centro de estudios tecnológicos del mar	Instituto tecnológico	Instituto tecnológico agropecuario	Instituto tecnológico del mar	Universidad estatal	Universidad pedagógica nacional
SALUD	Centro de salud rural para pobl. concentrada	o	o	o	o	o	o	o	o	o	o	o	o	o	o	o	o	/	/	/	/	/	/
	Centro de salud urbano	/	/	o	o	/	/	/	/	/	/	/	/	/	/	/	/	/	/	/	/	/	/
	Centro de salud con hospitalización	/	/	o	o	/	/	/	/	/	/	/	/	/	/	/	/	/	/	/	/	/	/
	Hospital general	X	X	/	/	X	X	X	X	X	X	X	X	X	X	X	X	X	X	X	X	X	X
	Unidad de medicina familiar	/	/	o	o	/	/	/	/	/	/	/	/	/	/	/	/	/	/	/	/	/	/
	Hospital general	X	X	/	/	X	X	X	X	X	X	X	X	X	X	X	X	X	X	X	X	X	X
	Unidad de medicina familiar	/	/	o	o	/	/	/	/	/	/	/	/	/	/	/	/	/	/	/	/	/	/
	Módulo resolutivo	/	/	o	o	/	/	/	/	/	/	/	/	/	/	/	/	/	/	/	/	/	/
	Clínica de medicina familiar	/	/	o	o	/	/	/	/	/	/	/	/	/	/	/	/	/	/	/	/	/	/
	Clínica hospital	X	X	/	/	X	X	/	/	X	X	X	X	X	X	X	X	X	X	X	X	X	X
	Hospital general	X	X	/	/	X	X	X	X	X	X	X	X	X	X	X	X	X	X	X	X	X	X
	Hospital regional	X	X	/	/	X	X	X	X	X	X	X	X	X	X	X	X	X	X	X	X	X	X
	Puesto de socorro	X	X	X	X	X	X	X	X	X	X	X	X	X	X	X	X	X	X	X	X	X	X
	Centro de urgencias	X	X	X	X	X	X	X	X	X	X	X	X	X	X	X	X	X	X	X	X	X	X
Hospital de 3er. nivel	X	X	X	X	X	X	X	X	X	X	X	X	X	X	X	X	X	X	X	X	X	X	
ASISTENCIA SOCIAL	Casa cuna	o	o	o	o	/	/	/	/	/	/	/	/	/	/	/	/	/	/	/	/	/	
	Casa hogar para menores	X	X	X	X	/	/	X	X	X	X	X	X	X	X	X	X	X	X	X	X	X	X
	Casa hogar para ancianos	/	/	/	/	/	/	/	/	/	/	/	/	/	/	/	/	/	/	/	/	/	/
	Centro asistencial de desarrollo infantil	o	o	o	o	/	/	/	/	/	/	/	/	/	/	/	/	/	/	/	/	/	/
	Centro de desarrollo comunitario	o	o	/	/	/	/	/	/	/	/	/	/	/	/	/	/	/	/	/	/	/	/
	Centro de rehabilitación	X	/	/	/	X	X	X	X	X	X	X	X	X	X	X	X	X	X	X	X	X	X
	Centro de integración juvenil	X	X	X	X	X	X	X	X	X	X	X	X	X	X	X	X	X	X	X	X	X	X
	Guardería infantil	o	o	o	o	/	/	/	/	/	/	/	/	/	/	/	/	/	/	/	/	/	/
	Velatorio	X	X	X	X	X	/	/	/	/	/	/	/	/	/	/	/	/	/	/	/	/	/
	Estancia de bienestar y desarrollo infantil	o	o	o	o	/	/	/	/	/	/	/	/	/	/	/	/	/	/	/	/	/	/
Velatorio	X	X	X	X	X	/	/	/	/	/	/	/	/	/	/	/	/	/	/	/	/	/	

SIMBOLOGÍA: **o** Compatible / Compatibilidad limitada **x** Incompatible

OBSERVACIONES: Los criterios de compatibilidad se incluyen con carácter indicativo para ser aplicados en cualquier tamaño de localidad; sin embargo, se recomienda considerar el tamaño y las características propias de cada centro de población, para definir el grado de compatibilidad entre los elementos de equipamiento.

FUENTE: Dirección General de Infraestructura y Equipamiento, Dirección de Edificios Públicos, Subdirección de Proyectos Especiales de Equipamiento.

SISTEMA NORMATIVO DE EQUIPAMIENTO URBANO

COMPATIBILIDAD ENTRE ELEMENTOS DE EQUIPAMIENTO: **Salud y Asistencia Social**

SUBSISTEMAS		CULTURA														S A L U D													
		Biblioteca pública municipal	Biblioteca pública regional	Biblioteca pública central estatal	Museo local	Museo regional	Museo de sitio	Casa de cultura	Museo de arte	Teatro	Escuela integral de artes	Centro social popular	Auditorio municipal	Centro de salud rural para pobl. concentrada	Centro de salud urbano	Centro de salud con hospitalización	Hospital general	Unidad de medicina familiar	Hospital general	Unidad de medicina familiar	Módulo resolutivo	Clinica de medicina familiar	Clinica hospital	Hospital general	Hospital regional	Puesto de socorro	Centro de urgencias	Hospital de 3er. nivel	
SALUD	Centro de salud rural para pobl. concentrada	o	o	o	o	o	o	o	o	o	o	o	o	o	o	o	o	o	o	o	o	o	o	o	o	o	o	o	
	Centro de salud urbano	/	/	/	/	/	/	/	/	/	/	/	/	/	/	/	/	/	/	/	/	/	/	/	/	/	/	/	
	Centro de salud con hospitalización	/	/	/	/	/	/	/	/	/	/	/	/	/	/	/	/	/	/	/	/	/	/	/	/	/	/	/	
	Hospital general	x	x	x	x	x	x	x	x	x	x	x	x	/	/	/	o	o	/	o	/	o	o	/	o	o	/	/	
	Unidad de medicina familiar	/	/	/	/	/	/	/	/	/	/	/	/	o	o	o	/	o	/	o	o	o	/	/	o	o	/	/	
	Hospital general	x	x	x	x	x	x	x	x	x	x	x	x	/	/	/	o	/	o	/	/	/	/	o	o	/	/	/	
	Unidad de medicina familiar	/	/	/	/	/	/	/	/	/	/	/	/	o	o	o	/	o	/	o	o	o	/	/	o	o	/	/	
	Módulo resolutivo	/	/	/	/	/	/	/	/	/	/	/	/	o	o	o	/	o	/	o	o	o	/	/	o	o	/	/	
	Clinica de medicina familiar	/	/	/	/	/	/	/	/	/	/	/	/	o	o	o	/	o	/	o	o	o	/	/	o	o	/	/	
	Clinica hospital	/	/	/	x	x	x	x	x	x	x	x	x	/	o	o	/	o	/	/	/	/	o	o	o	o	o	o	
	Hospital general	x	x	x	x	x	x	x	x	x	x	x	x	/	/	/	o	/	o	/	/	/	o	o	/	/	/	/	
	Hospital regional	x	x	x	x	x	x	x	x	x	x	x	x	/	/	/	o	/	o	/	/	/	o	o	/	/	/	/	
	Puesto de socorro	x	x	x	x	x	x	x	x	x	x	x	x	o	o	o	/	o	o	o	o	o	/	/	o	o	o	o	
	Centro de urgencias	x	x	x	x	x	x	x	x	x	x	x	x	/	o	o	/	o	o	o	o	o	/	/	o	o	o	o	
Hospital de 3er. nivel	x	x	x	x	x	x	x	x	x	x	x	x	/	/	/	/	/	/	/	/	/	o	o	/	o	o	o		
ASISTENCIA SOCIAL	Casa cuna	/	/	/	/	/	/	/	/	/	/	o	o	/	/	/	/	/	/	/	/	/	/	/	/	x	x	x	
	Casa hogar para menores	/	/	/	/	/	/	x	/	x	/	/	o	x	x	x	x	x	x	x	x	x	x	x	x	x	x	x	
	Casa hogar para ancianos	/	/	/	/	/	/	/	/	/	/	/	o	/	/	x	/	x	/	/	/	x	x	x	x	x	x	x	
	Centro asistencial de desarrollo infantil	/	/	/	/	/	/	/	/	/	/	o	o	o	o	/	o	o	o	/	/	/	x	x	x	x	x	x	
	Centro de desarrollo comunitario	/	/	/	/	/	o	/	/	o	/	o	/	o	/	x	/	x	/	/	/	x	x	x	x	x	x	x	
	Centro de rehabilitación	x	x	x	x	x	x	x	x	x	x	x	x	o	o	o	o	o	o	o	o	o	o	o	o	o	o	o	
	Centro de integración juvenil	/	/	/	x	x	x	x	x	x	x	x	x	/	x	x	x	x	x	x	x	x	x	x	x	x	x	x	
	Guardería infantil	/	/	/	/	/	/	/	/	/	/	o	/	o	o	o	/	o	o	o	o	o	/	/	/	x	x	x	
	Velatorio	/	/	/	x	x	x	x	x	x	x	x	/	/	/	/	/	/	/	/	/	/	/	/	/	/	x	x	x
	Estancia de bienestar y desarrollo infantil	/	/	/	/	/	/	/	/	/	/	o	/	o	o	o	/	o	o	o	o	o	/	/	/	x	x	x	
	Velatorio	/	/	/	x	x	x	x	x	x	x	/	/	/	/	/	/	/	/	/	/	/	/	/	/	/	x	x	x

SIMBOLOGÍA: **o** Compatible / **o** Compatibilidad limitada **x** Incompatible

OBSERVACIONES: Los criterios de compatibilidad se incluyen con carácter indicativo para ser aplicados en cualquier tamaño de localidad; sin embargo, se recomienda considerar el tamaño y las características propias de cada centro de población, para definir el grado de compatibilidad entre los elementos de equipamiento.

FUENTE: Dirección General de Infraestructura y Equipamiento, Dirección de Edificios Públicos, Subdirección de Proyectos Especiales de Equipamiento.

SISTEMA NORMATIVO DE EQUIPAMIENTO URBANO

COMPATIBILIDAD ENTRE ELEMENTOS DE EQUIPAMIENTO: **Salud y Asistencia**

SUBSISTEMAS		ASISTENCIA SOCIAL											COMERCIO				ABASTO								
		Casa cuna	Casa hogar para menores	Casa hogar para ancianos	Centro asistencial de desarrollo infantil	Centro de desarrollo comunitario	Centro de rehabilitación	Centro de integración juvenil	Guardería infantil	Velatorio	Estancia de bienestar y desarrollo infantil	Velatorio	Plaza de usos múltiples	Mercado público	Tienda CONASUPO	Tienda rural regional	Tienda INFONAVIT-CONASUPO	Tienda o centro comercial	Farmacia	Unidad de abasto mayorista	Unidad de abasto mayorista para aves	Almacén CONASUPO	Rastro para aves	Rastro para bovinos	Rastro para porcinos
SALUD	Centro de salud rural para pobl. concentrada	o	o	o	o	o	o	o	o	o	o	o	o	o	o	o	o	o	o	o	o	o	o	o	o
	Centro de salud urbano	/	X	/	o	/	o	X	o	/	o	/	/	/	/	/	/	/	/	/	/	/	/	/	/
	Centro de salud con hospitalización	/	X	/	o	/	o	X	o	/	o	/	/	/	/	/	/	/	/	/	/	/	/	/	/
	Hospital general	/	X	X	/	X	o	X	/	/	/	/	X	X	/	/	/	X	o	X	X	X	X	X	X
	Unidad de medicina familiar	/	X	/	o	/	o	X	o	/	o	/	/	/	/	/	/	/	o	X	X	X	X	X	X
	Hospital general	/	X	X	/	X	o	X	/	/	/	/	X	X	/	/	/	X	o	X	X	X	X	X	X
	Unidad de medicina familiar	/	X	/	o	/	o	X	o	/	o	/	/	/	/	/	/	/	o	X	X	X	X	X	X
	Módulo resolutivo	/	X	/	o	/	o	X	o	/	o	/	/	/	/	/	/	/	o	X	X	X	X	X	X
	Clínica de medicina familiar	/	X	/	o	/	o	X	o	/	o	/	/	/	/	/	/	/	o	X	X	X	X	X	X
	Clínica hospital	/	X	X	/	X	o	X	/	/	/	/	X	X	/	/	/	X	o	X	X	X	X	X	X
	Hospital general	/	X	X	/	X	o	X	/	/	/	/	X	X	/	/	/	X	o	X	X	X	X	X	X
	Hospital regional	/	X	X	/	X	o	X	/	/	/	/	X	X	/	/	/	X	o	X	X	X	X	X	X
	Puesto de socorro	X	X	X	X	o	X	X	X	X	X	X	X	X	/	/	/	X	o	X	X	X	X	X	X
	Centro de urgencias	X	X	X	X	o	X	X	X	X	X	X	X	X	/	/	/	X	o	X	X	X	X	X	X
Hospital de 3er. nivel	X	X	X	X	o	X	X	X	X	X	X	X	X	/	/	/	X	o	X	X	X	X	X	X	
ASISTENCIA SOCIAL	Casa cuna	o	o	/	o	o	/	X	o	X	o	X	/	/	/	/	/	/	/	/	/	/	/	/	
	Casa hogar para menores	o	o	/	X	/	X	X	X	/	X	/	X	X	/	/	/	X	/	X	X	X	X	X	
	Casa hogar para ancianos	o	/	o	/	X	/	/	/	/	/	/	/	/	/	/	/	X	/	X	X	X	X	X	
	Centro asistencial de desarrollo infantil	o	X	X	o	o	X	X	o	X	o	X	/	/	/	/	/	X	/	X	X	X	X	X	
	Centro de desarrollo comunitario	o	/	/	o	o	X	X	o	X	o	X	/	/	o	o	o	X	o	X	X	X	X	X	
	Centro de rehabilitación	/	X	X	/	X	o	X	/	/	/	/	X	X	/	/	/	X	o	X	X	X	X	X	
	Centro de integración juvenil	X	X	/	X	X	X	o	X	/	X	/	X	X	/	/	/	X	/	X	X	X	X	X	
	Guardería infantil	o	X	X	o	o	X	X	o	X	o	X	/	/	/	/	/	X	/	X	X	X	X	X	
	Velatorio	X	/	/	X	X	/	/	X	o	X	o	X	X	/	/	/	X	/	X	X	X	X	X	
	Estancia de bienestar y desarrollo infantil	o	X	X	o	o	X	X	X	o	X	/	/	/	/	/	/	X	/	X	X	X	X	X	
	Velatorio	X	/	/	X	X	/	/	X	o	X	o	X	X	/	/	/	X	/	X	X	X	X	X	

SIMBOLOGÍA: **o** Compatible / **o** Compatibilidad limitada **x** Incompatible

OBSERVACIONES: Los criterios de compatibilidad se incluyen con carácter indicativo para ser aplicados en cualquier tamaño de localidad; sin embargo, se recomienda considerar el tamaño y las características propias de cada centro de población, para definir el grado de compatibilidad entre los elementos de equipamiento.

FUENTE: Dirección General de Infraestructura y Equipamiento, Dirección de Edificios Públicos, Subdirección de Proyectos Especiales de Equipamiento.

SISTEMA NORMATIVO DE EQUIPAMIENTO URBANO

COMPATIBILIDAD ENTRE ELEMENTOS DE EQUIPAMIENTO:

Salud y Asistencia

SUBSISTEMAS		COMUNICACIONES											TRANSPORTE				RECREACION									
		Agencia de correos	Sucursal de correos	Centro integral de servicios	Administración de correos	Centro postal automatizado	Oficina telefónica o radiofónica	Administración telefónica	Centro de servicios integrados	Unidad remota de líneas	Central digital	Centro de trabajo	Oficina comercial	Central de autobuses de pasajeros	Central de servicios de carga	Aeropista	Aeropuerto de corto alcance	Aeropuerto de mediano alcance	Aeropuerto de largo alcance	Plaza cívica	Juegos infantiles	Jardín vecinal	Parque de barrio	Parque urbano	Area de ferias y exposiciones	Sala de cine
SALU	Centro de salud rural para pobl. concentrada	o	o	o	o	X	o	o	o	o	o	o	o	X	X	X	X	X	/	/	/	/	/	/	/	/
	Centro de salud urbano	/	/	/	/	/	/	/	/	/	/	/	/	X	X	X	X	X	/	/	/	/	/	/	/	/
	Centro de salud con hospitalización	/	/	/	/	/	/	/	/	/	/	/	/	X	X	X	X	X	/	/	/	/	/	/	/	/
	Hospital general	/	/	X	X	X	/	X	X	X	X	X	X	X	X	X	X	X	/	/	X	/	/	X	X	X
	Unidad de medicina familiar	/	/	/	/	/	/	/	/	/	/	/	/	X	X	X	X	X	/	/	/	/	/	/	/	/
	Hospital general	/	/	X	X	X	/	X	X	X	X	X	X	X	X	X	X	X	/	/	X	/	/	X	X	X
	Unidad de medicina familiar	/	/	/	/	/	/	/	/	/	/	/	/	X	X	X	X	X	/	/	/	/	/	/	/	/
	Módulo resolutivo	/	/	/	/	/	/	/	/	/	/	/	/	X	X	X	X	X	/	/	/	/	/	/	/	/
	Clínica de medicina familiar	/	/	/	/	/	/	/	/	/	/	/	/	X	X	X	X	X	/	/	/	/	/	/	/	/
	Clínica hospital	/	/	X	X	X	/	X	X	X	X	X	X	X	X	X	X	X	/	/	X	/	/	X	X	X
	Hospital general	/	/	X	X	X	/	X	X	X	X	X	X	X	X	X	X	X	/	/	X	/	/	X	X	X
	Hospital regional	/	/	X	X	X	/	X	X	X	X	X	X	X	X	X	X	X	/	/	X	/	/	X	X	X
	Puesto de socorro	/	/	X	X	X	/	X	X	X	X	X	X	X	X	X	X	X	X	X	X	X	X	X	X	X
	Centro de urgencias	/	/	X	X	X	/	X	X	X	X	X	X	X	X	X	X	X	X	X	X	X	X	X	X	X
Hospital de 3er. nivel	/	/	X	X	X	/	X	X	X	X	X	X	X	X	X	X	X	X	X	X	X	X	X	X	X	
ASISTENCIA SOCIAL	Casa cuna	o	o	/	/	X	X	/	/	/	/	/	/	X	X	X	X	X	o	/	/	/	/	X	X	
	Casa hogar para menores	/	/	/	/	/	/	/	/	/	/	/	/	X	X	X	X	X	/	/	/	/	/	X	/	
	Casa hogar para ancianos	/	/	/	/	/	/	/	/	/	/	/	/	X	X	X	X	X	/	/	/	/	/	X	/	
	Centro asistencial de desarrollo infantil	o	o	/	/	/	o	/	o	/	/	/	/	X	X	X	X	X	/	o	/	/	/	X	/	
	Centro de desarrollo comunitario	o	o	/	/	/	/	/	/	/	/	/	/	X	X	X	X	X	o	o	o	/	/	o	/	
	Centro de rehabilitación	/	/	X	X	X	/	X	X	X	X	X	X	X	X	X	X	X	/	X	X	/	/	X	X	
	Centro de integración juvenil	/	/	/	/	/	X	X	/	/	/	/	/	X	X	X	X	X	/	X	X	/	/	X	X	
	Guardería infantil	o	o	/	/	/	o	/	o	/	/	/	/	X	X	X	X	X	/	o	/	/	/	X	/	
	Velatorio	/	/	/	/	/	/	/	/	/	/	/	/	/	X	X	X	X	/	X	X	X	X	X	X	X
	Estancia de bienestar y desarrollo infantil	o	o	/	/	/	o	/	o	/	/	/	/	X	X	X	X	X	/	o	/	/	/	X	/	
Velatorio	/	/	/	/	/	/	/	/	/	/	/	/	/	X	X	X	X	/	X	X	X	X	X	X	X	

SIMBOLOGÍA: o Compatible / Compatibilidad limitada x Incompatible

OBSERVACIONES: Los criterios de compatibilidad se incluyen con carácter indicativo para ser aplicados en cualquier tamaño de localidad; sin embargo, se recomienda considerar el tamaño y las características propias de cada centro de población, para definir el grado de compatibilidad entre los elementos de equipamiento.

FUENTE: Dirección General de Infraestructura y Equipamiento, Dirección de Edificios Públicos, Subdirección de Proyectos Especiales de Equipamiento.

SISTEMA NORMATIVO DE EQUIPAMIENTO URBANO

COMPATIBILIDAD ENTRE ELEMENTOS DE EQUIPAMIENTO: **Salud y Asistencia**

 SEDESOL <small>SECRETARÍA DE DESARROLLO SOCIAL</small>		SUBSISTEMAS																								
		DEPORTE					ADMINISTRACION PUBLICA					SERVICIOS URBANOS														
SUBSISTEMAS	ELEMENTOS	Modulo deportivo	Centro deportivo	Unidad deportiva	Ciudad deportiva	Gimnasio deportivo	Alberca deportiva	Salon deportivo	Administración local de recaudación fiscal	Centro tutelar para menores infractores	Centro de readaptación social	Agencia del ministerio publico federal	Delegación estatal	Oficinas del gobierno federal	Palacio municipal	Delegación municipal	Palacio de gobierno estatal	Oficinas de hacienda estatal	Tribunales de justicia del estado	Ministerio publico estatal	Palacio legislativo estatal	Cementerio	Central de bomberos	Comandancia de policia	Basurero municipal	Estación de servicio
SALUD	Centro de salud rural para pobl. concentrada	/	/	/	/	o	o	o	X	X	o	o	o	o	/	/	o	/	o	o	/	X	/	X	/	
	Centro de salud urbano	/	/	/	/	/	/	/	X	X	/	X	X	X	X	X	X	X	/	X	X	X	X	X	X	/
	Centro de salud con hospitalización	/	/	/	/	/	/	/	X	X	/	X	X	X	X	X	X	X	/	X	X	X	X	X	X	/
	Hospital general	X	/	X	X	/	/	/	X	X	X	X	X	X	X	X	X	X	X	X	X	X	X	X	X	X
	Unidad de medicina familiar	/	/	/	/	/	/	/	X	X	/	X	X	X	X	X	X	X	/	X	X	X	X	X	X	/
	Hospital general	X	/	X	X	/	/	/	X	X	X	X	X	X	X	X	X	X	X	X	X	X	X	X	X	X
	Unidad de medicina familiar	/	/	/	/	/	/	/	X	X	/	X	X	X	X	X	X	X	/	X	X	X	X	X	X	/
	Módulo resolutivo	/	/	/	/	/	/	/	X	X	/	X	X	X	X	X	X	X	/	X	X	X	X	X	X	/
	Clínica de medicina familiar	/	/	/	/	/	/	/	X	X	/	X	X	X	X	X	X	X	/	X	X	X	X	X	X	/
	Clínica hospital	X	/	X	X	/	/	/	X	X	X	X	X	X	X	X	X	X	X	X	X	X	X	X	X	X
	Hospital general	X	/	X	X	/	/	/	X	X	X	X	X	X	X	X	X	X	X	X	X	X	X	X	X	X
	Hospital regional	X	/	X	X	/	/	/	X	X	X	X	X	X	X	X	X	X	X	X	X	X	X	X	X	X
	Puesto de socorro	X	/	X	X	/	/	/	X	X	X	X	X	X	X	X	X	X	X	X	X	X	X	X	X	X
	Centro de urgencias	X	/	X	X	/	/	/	X	X	X	X	X	X	X	X	X	X	X	X	X	X	X	X	X	X
Hospital de 3er. nivel	X	/	X	X	/	/	/	X	X	X	X	X	X	X	X	X	X	X	X	X	X	X	X	X	X	
ASISTENCIA SOCIAL	Casa cuna	/	/	/	/	/	/	/	X	X	X	/	/	/	/	/	/	/	X	X	X	X	X	X	/	
	Casa hogar para menores	/	/	/	/	/	/	/	X	X	X	X	X	X	X	X	X	X	X	X	X	X	X	X	X	/
	Casa hogar para ancianos	/	/	/	/	/	/	/	X	X	X	X	X	X	X	X	X	X	X	X	X	X	X	X	X	/
	Centro asistencial de desarrollo infantil	/	/	X	X	/	/	/	X	X	X	/	/	/	/	/	/	/	X	X	X	X	X	X	X	X
	Centro de desarrollo comunitario	o	/	/	/	o	o	/	X	X	X	/	/	/	/	/	/	X	X	X	X	X	X	X	X	/
	Centro de rehabilitación	/	/	/	/	/	/	/	X	X	X	X	X	X	X	X	X	X	X	X	X	X	X	X	X	/
	Centro de integración juvenil	/	/	/	/	/	/	/	X	X	X	X	X	X	X	X	X	X	X	X	X	X	X	X	X	/
	Guardería infantil	/	/	X	X	/	/	/	X	X	X	/	/	/	/	/	/	/	X	X	X	X	X	X	X	X
	Velatorio	/	/	X	X	/	/	/	X	X	X	/	/	X	X	/	X	X	/	X	X	X	X	X	X	/
	Estancia de bienestar y desarrollo infantil	/	/	X	X	/	/	/	X	X	X	/	/	/	/	/	/	/	X	X	X	X	X	X	X	X
	Velatorio	/	/	X	X	/	/	/	X	X	X	/	/	X	X	/	X	X	/	X	X	X	X	X	X	/

SIMBOLOGÍA: o Compatible / Compatibilidad limitada X Incompatible

OBSERVACIONES: Los criterios de compatibilidad se incluyen con carácter indicativo para ser aplicados en cualquier tamaño de localidad; sin embargo, se recomienda considerar el tamaño y las características propias de cada centro de población, para definir el grado de compatibilidad entre los elementos de equipamiento.

FUENTE: Dirección General de Infraestructura y Equipamiento, Dirección de Edificios Públicos, Subdirección de Proyectos Especiales de Equipamiento.

Normatividad de acuerdo al Instituto Mexicano del Seguro Social
INSTITUTO MEXICANO DEL SEGURO SOCIAL
 SUBDIRECCION GENERAL DE OBRAS Y PATRIMONIO INMOBILIARIO

CRITERIO NORMATIVO
ALMACEN DE UNIDAD

ARQUITECTONICO

RANGO
H.G.S. 34 CAMAS

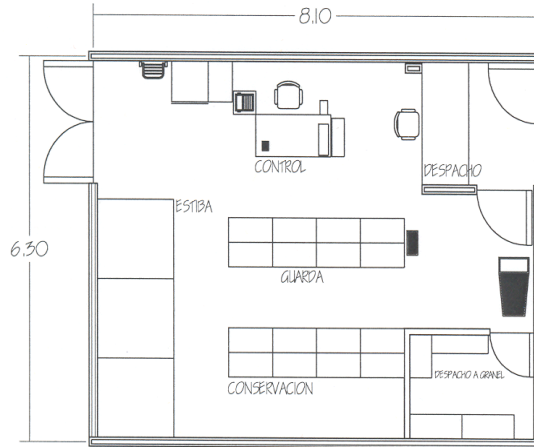

AREA NORMATIVA	SUPERFICIE 51.00 M2	COTAS METROS	ESCALA 1:100	ESCALA GRAFICA 0 0.25 0.50 0.75 1.00	FECHA 1993	CLAVE
----------------	------------------------	-----------------	-----------------	---	---------------	-------

INSTITUTO MEXICANO DEL SEGURO SOCIAL
 SUBDIRECCION GENERAL DE OBRAS Y PATRIMONIO INMOBILIARIO

CRITERIO NORMATIVO
ARCHIVO CLINICO

ARQUITECTONICO

RANGO
H.G.S. 12 CAMAS
H.G.S. 34 CAMAS

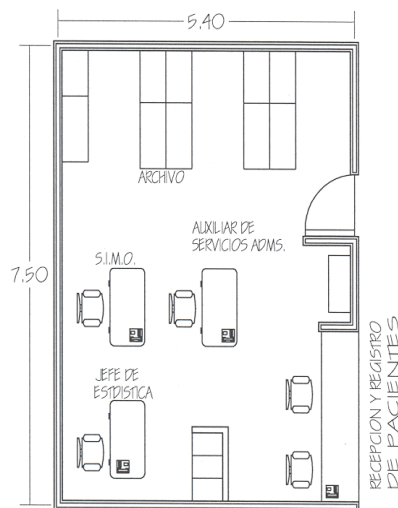

AREA NORMATIVA	SUPERFICIE 40.50 M2	COTAS METROS	ESCALA 1:100	ESCALA GRAFICA 0 0.25 0.50 0.75 1.00	FECHA 1993	CLAVE
----------------	------------------------	-----------------	-----------------	---	---------------	-------

INSTITUTO MEXICANO DEL SEGURO SOCIAL
SUBDIRECCION GENERAL DE OBRAS Y PATRIMONIO INMOBILIARIO

CRITERIO NORMATIVO

BAÑOS Y VESTIDORES DE PERSONAL

ARQUITECTONICO

RANGO

H.G.S. 34 CAMAS

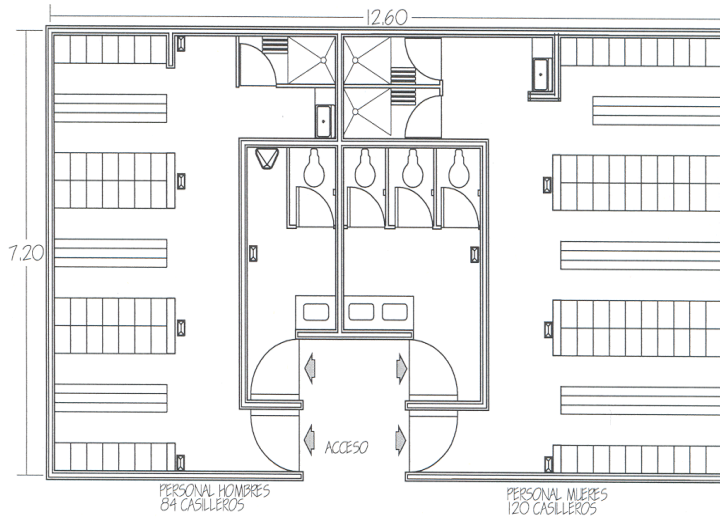

AREA NORMATIVA	SUPERFICIE 93.71 M2	COTAS METROS	ESCALA 1:100	ESCALA GRAFICA 0 2.00 4.00 6.00 8.00	FECHA 1993	CLAVE
----------------	------------------------	-----------------	-----------------	---	---------------	-------

INSTITUTO MEXICANO DEL SEGURO SOCIAL
SUBDIRECCION GENERAL DE OBRAS Y PATRIMONIO INMOBILIARIO

CRITERIO NORMATIVO

CENTRAL DE EQUIPOS Y ESTERILIZACION

ARQUITECTONICO

RANGO

H.G.S. 34 CAMAS

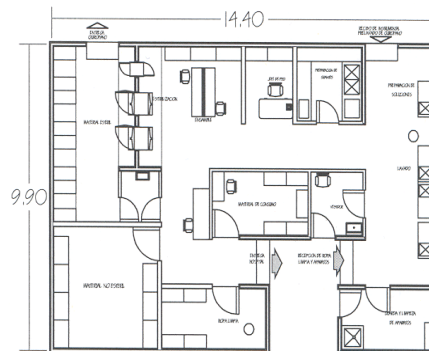

AREA NORMATIVA	SUPERFICIE 142.56 M2	COTAS METROS	ESCALA 1:200	ESCALA GRAFICA 0 2.00 4.00 6.00 8.00	FECHA 1993	CLAVE
----------------	-------------------------	-----------------	-----------------	---	---------------	-------

CRITERIO NORMATIVO
CIRUGIA Y TOCOCIRUGIA

ARQUITECTONICO

RANGO
H.G.S. 34 CAMAS

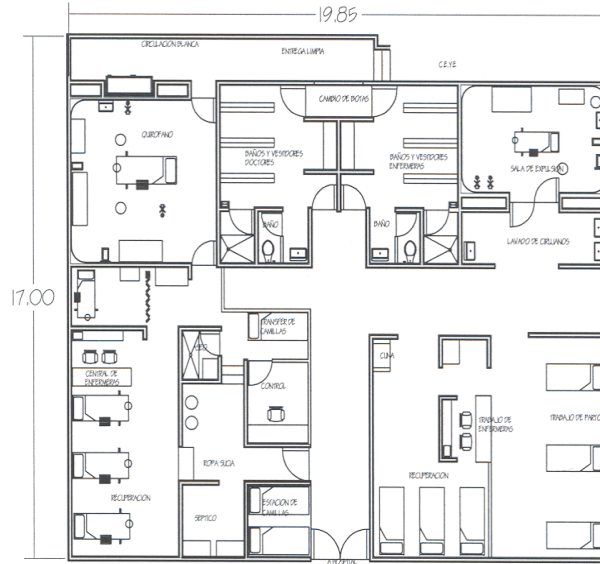

AREA NORMATIVA	SUPERFICIE 337.45 M2	COTAS METROS	ESCALA 1:200	ESCALA GRAFICA 0 2.50 5.00 7.50 10.00	FECHA 1993	CLAVE
----------------	-------------------------	-----------------	-----------------	--	---------------	-------

CRITERIO NORMATIVO
CONSULTA DE ESPECIALIDADES CONSULTORIO DE GINECO-OBSTETRICIA ARQUITECTONICO

RANGO
H.G.S. 34 CAMAS

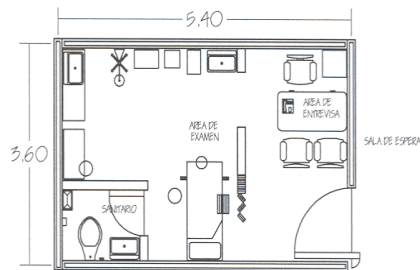

AREA NORMATIVA	SUPERFICIE 19.44 M2	COTAS METROS	ESCALA 1:100	ESCALA GRAFICA 0 0.50 1.00 1.50 2.00 2.50 3.00	FECHA 1993	CLAVE
----------------	------------------------	-----------------	-----------------	---	---------------	-------

INSTITUTO MEXICANO DEL SEGURO SOCIAL
SUBDIRECCION GENERAL DE OBRAS Y PATRIMONIO INMOBILIARIO

CRITERIO NORMATIVO

CONSULTA DE ESPECIALIDADES CONSULTORIO TIPO CON VESTIDOR

ARQUITECTONICO

RANGO

H.G.S. 34 CAMAS

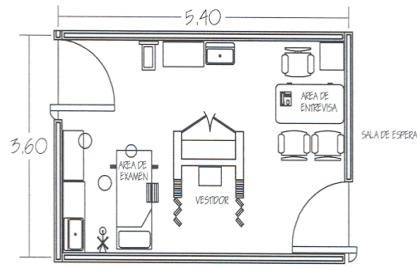

AREA NORMATIVA	SUPERFICIE 19.44 M2	COTAS METROS	ESCALA 1:100	ESCALA GRAFICA 0 0.25 0.50 0.75 1.00	FECHA 1993	CLAVE
----------------	------------------------	-----------------	-----------------	---	---------------	-------

INSTITUTO MEXICANO DEL SEGURO SOCIAL
SUBDIRECCION GENERAL DE OBRAS Y PATRIMONIO INMOBILIARIO

CRITERIO NORMATIVO

CONTROL DE PERSONAL

ARQUITECTONICO

RANGO

H.G.S. 34 CAMAS

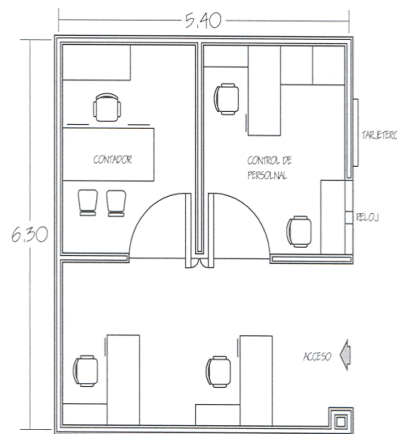

AREA NORMATIVA	SUPERFICIE 34.02 M2	COTAS METROS	ESCALA 1:100	ESCALA GRAFICA 0 0.25 0.50 0.75 1.00	FECHA 1993	CLAVE
----------------	------------------------	-----------------	-----------------	---	---------------	-------

INSTITUTO MEXICANO DEL SEGURO SOCIAL
SUBDIRECCION GENERAL DE OBRAS Y PATRIMONIO INMOBILIARIO

CRITERIO NORMATIVO
EDUCACION MEDICA E INVESTIGACION

ARQUITECTONICO

RANGO
H.G.S. 34 CAMAS

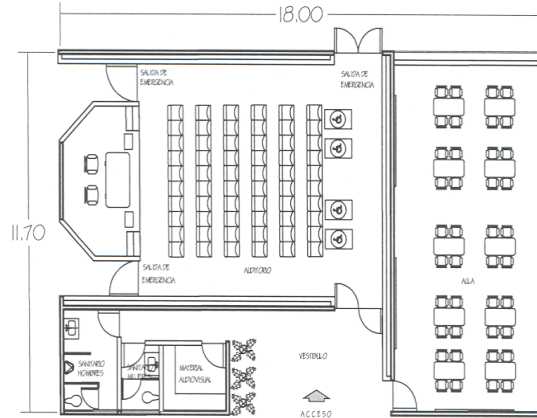

AREA NORMATIVA	SUPERFICIE	COTAS	ESCALA	ESCALA GRAFICA	FECHA	CLAVE
	210.60 M2	METROS	1:200	0 0.50 1.00	1993	

INSTITUTO MEXICANO DEL SEGURO SOCIAL
SUBDIRECCION GENERAL DE OBRAS Y PATRIMONIO INMOBILIARIO

CRITERIO NORMATIVO
FARMACIA

ARQUITECTONICO

RANGO
H.G.S. 12 CAMAS
H.G.S. 34 CAMAS

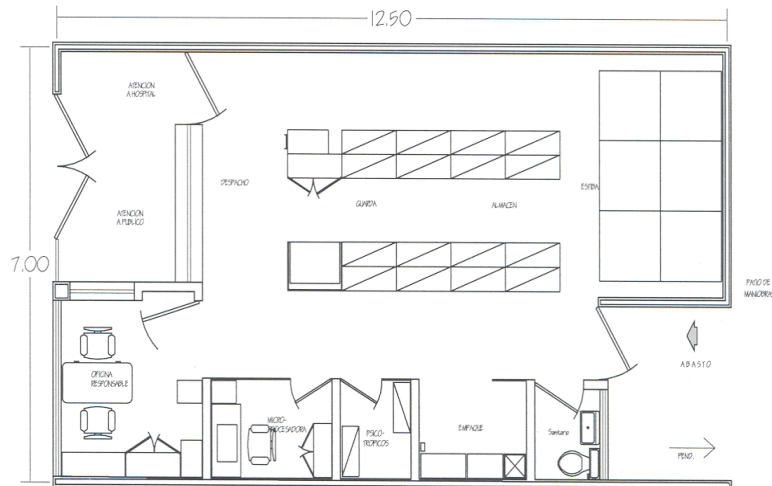

AREA NORMATIVA	SUPERFICIE	COTAS	ESCALA	ESCALA GRAFICA	FECHA	CLAVE
	87.50 M2	METROS	1:100	0 0.25 0.50 0.75 1.00	1993	

INSTITUTO MEXICANO DEL SEGURO SOCIAL
SUBDIRECCION GENERAL DE OBRAS Y PATRIMONIO INMOBILIARIO

CRITERIO NORMATIVO
GOBIERNO

ARQUITECTONICO

RANGO
H.G.S. 34 CAMAS

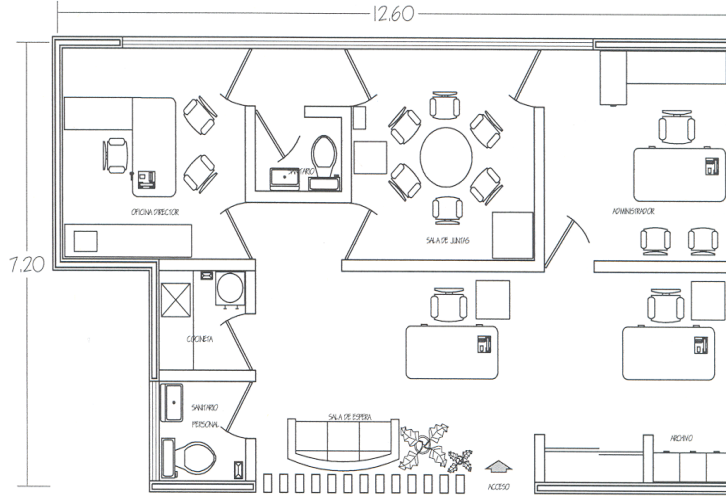

AREA NORMATIVA	SUPERFICIE 90.72 M2	COTAS METROS	ESCALA 1:100	ESCALA GRAFICA 0 0.25 0.50 0.75 1.00	FECHA 1993	CLAVE
----------------	------------------------	-----------------	-----------------	---	---------------	-------

INSTITUTO MEXICANO DEL SEGURO SOCIAL
SUBDIRECCION GENERAL DE OBRAS Y PATRIMONIO INMOBILIARIO

CRITERIO NORMATIVO
HOSPITALIZACION

ARQUITECTONICO

RANGO
H.G.S. 34 CAMAS

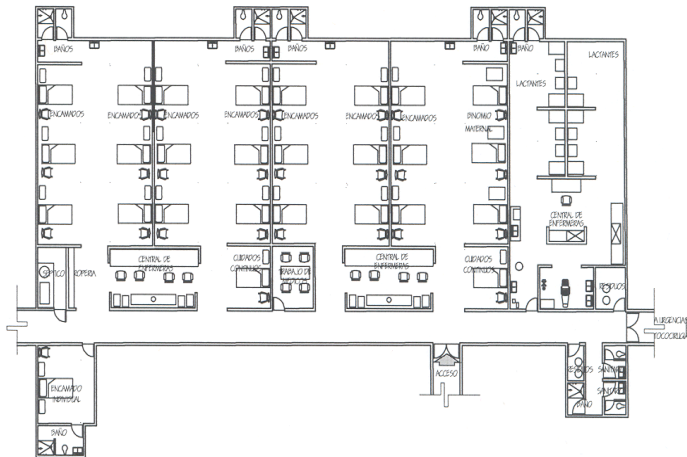

AREA NORMATIVA	SUPERFICIE 692.00 M2	COTAS METROS	ESCALA 1:400	ESCALA GRAFICA 0 20 40 60 80 100	FECHA 1993	CLAVE
----------------	-------------------------	-----------------	-----------------	-------------------------------------	---------------	-------

INSTITUTO MEXICANO DEL SEGURO SOCIAL
SUBDIRECCION GENERAL DE OBRAS Y PATRIMONIO INMOBILIARIO

CRITERIO NORMATIVO
IMAGENOLOGIA

ARQUITECTONICO

RANGO
H.G.S. 34 CAMAS

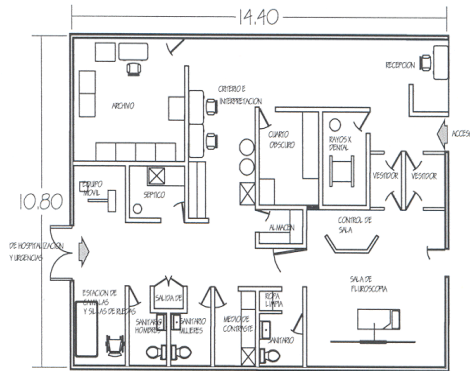

AREA NORMATIVA	SUPERFICIE	COTAS	ESCALA	ESCALA GRAFICA	FECHA	CLAVE
	155.50 M2	METROS	1:200	0 - 0.50 1.00	1993	

INSTITUTO MEXICANO DEL SEGURO SOCIAL
SUBDIRECCION GENERAL DE OBRAS Y PATRIMONIO INMOBILIARIO

CRITERIO NORMATIVO
LABORATORIO

ARQUITECTONICO

RANGO
H.G.S. 12 CAMAS
H.G.S. 34 CAMAS

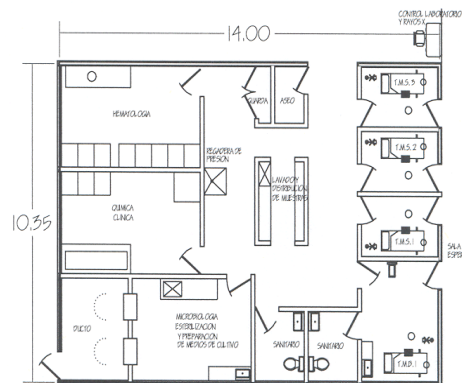

AREA NORMATIVA	SUPERFICIE	COTAS	ESCALA	ESCALA GRAFICA	FECHA	CLAVE
	144.90 M2	METROS	1:200	0 - 0.50 1.00	1993	

CRITERIO NORMATIVO
LAVANDERIA

ARQUITECTONICO

RANGO
H.G.S. 34 CAMAS

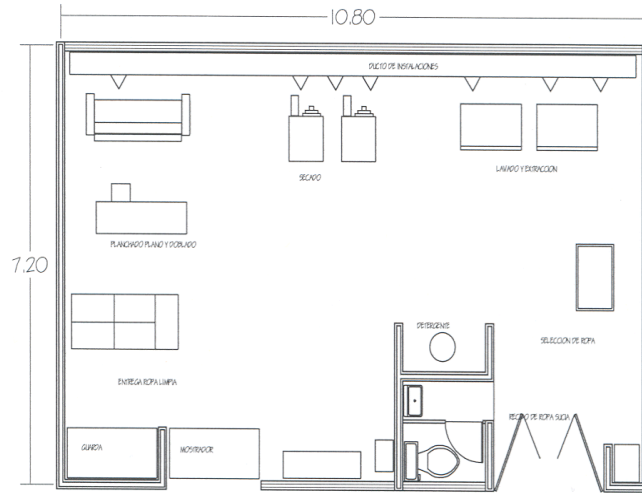

AREA NORMATIVA	SUPERFICIE 77.76 M2	COTAS METROS	ESCALA 1:100	ESCALA GRAFICA 0 0.25 0.50 0.75 1.00	FECHA 1993	CLAVE
----------------	------------------------	-----------------	-----------------	---	---------------	-------

CRITERIO NORMATIVO
MANTENIMIENTO

ARQUITECTONICO

RANGO
H.G.S. 34 CAMAS

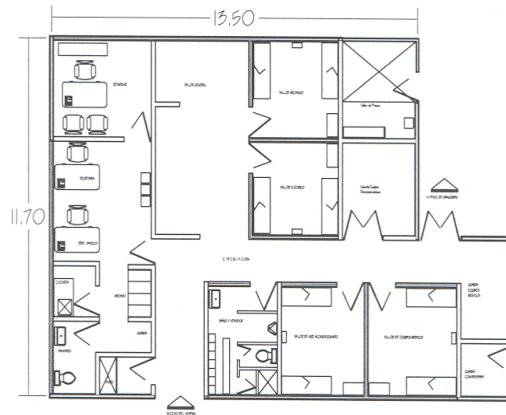

AREA NORMATIVA	SUPERFICIE 157.95 M2	COTAS METROS	ESCALA 1:200	ESCALA GRAFICA 0 0.50 1.00	FECHA 1993	CLAVE
----------------	-------------------------	-----------------	-----------------	-------------------------------	---------------	-------

INSTITUTO MEXICANO DEL SEGURO SOCIAL
SUBDIRECCION GENERAL DE OBRAS Y PATRIMONIO INMOBILIARIO

CRITERIO NORMATIVO
MORTUORIO

ARQUITECTONICO

RANGO
H.G.S. 34 CAMAS

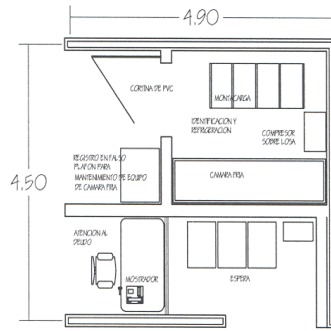

AREA NORMATIVA	SUPERFICIE 22.05 M2	COTAS METROS	ESCALA 1:100	ESCALA GRAFICA 0 0.25 0.50 0.75 1.00	FECHA 1993	CLAVE
----------------	------------------------	-----------------	-----------------	---	---------------	-------

INSTITUTO MEXICANO DEL SEGURO SOCIAL
SUBDIRECCION GENERAL DE OBRAS Y PATRIMONIO INMOBILIARIO

CRITERIO NORMATIVO
NUTRICION Y DIETETICA

ARQUITECTONICO

RANGO
H.G.S. 12 CAMAS
H.G.S. 34 CAMAS

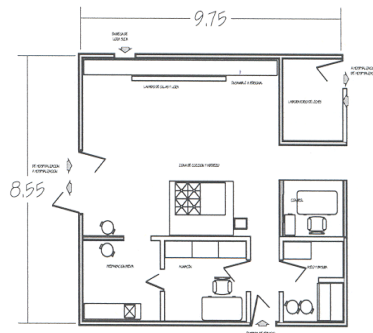

AREA NORMATIVA	SUPERFICIE 82.94 M2	COTAS METROS	ESCALA 1:200	ESCALA GRAFICA 0 0.25 0.50 1.00	FECHA 1993	CLAVE
----------------	------------------------	-----------------	-----------------	------------------------------------	---------------	-------

INSTITUTO MEXICANO DEL SEGURO SOCIAL
SUBDIRECCION GENERAL DE OBRAS Y PATRIMONIO INMOBILIARIO

CRITERIO NORMATIVO
REHABILITACION

ARQUITECTONICO

RANGO
H.G.S. 34 CAMAS

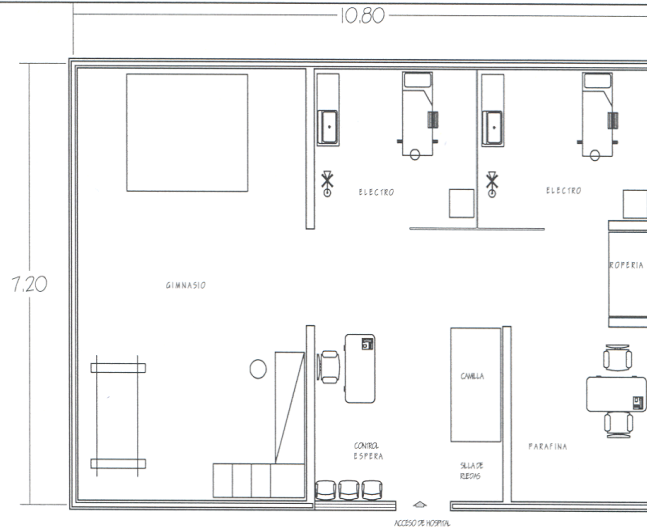

AREA NORMATIVA	SUPERFICIE 77.78 M2	COTAS METROS	ESCALA 1:100	ESCALA GRAFICA 0 0.25 0.50 0.75 1.00	FECHA 1993	CLAVE
----------------	------------------------	-----------------	-----------------	---	---------------	-------

INSTITUTO MEXICANO DEL SEGURO SOCIAL
SUBDIRECCION GENERAL DE OBRAS Y PATRIMONIO INMOBILIARIO

CRITERIO NORMATIVO
SALA DE ESPERA

ARQUITECTONICO

RANGO
H.G.S. 34 CAMAS

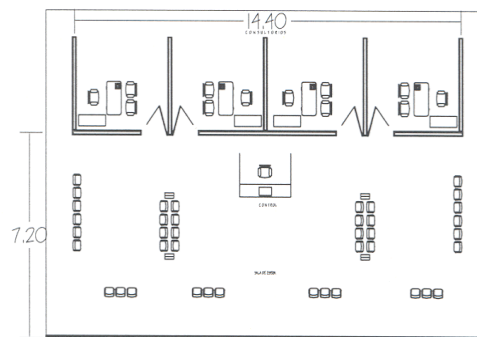

AREA NORMATIVA	SUPERFICIE 103.68 M2	COTAS METROS	ESCALA 1:200	ESCALA GRAFICA 0 0.50 1.00	FECHA 1993	CLAVE
----------------	-------------------------	-----------------	-----------------	-------------------------------	---------------	-------

CRITERIO NORMATIVO
URGENCIAS

ARQUITECTONICO

RANGO
H.G.S. 34 CAMAS

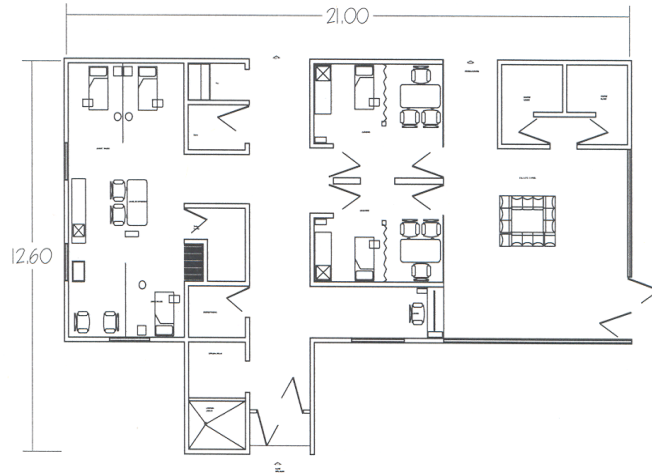

AREA NORMATIVA	SUPERFICIE	COTAS	ESCALA	ESCALA GRAFICA	FECHA	CLAVE
	206.28 M2	METROS	1:200		1993	