

Colorado

Ohio

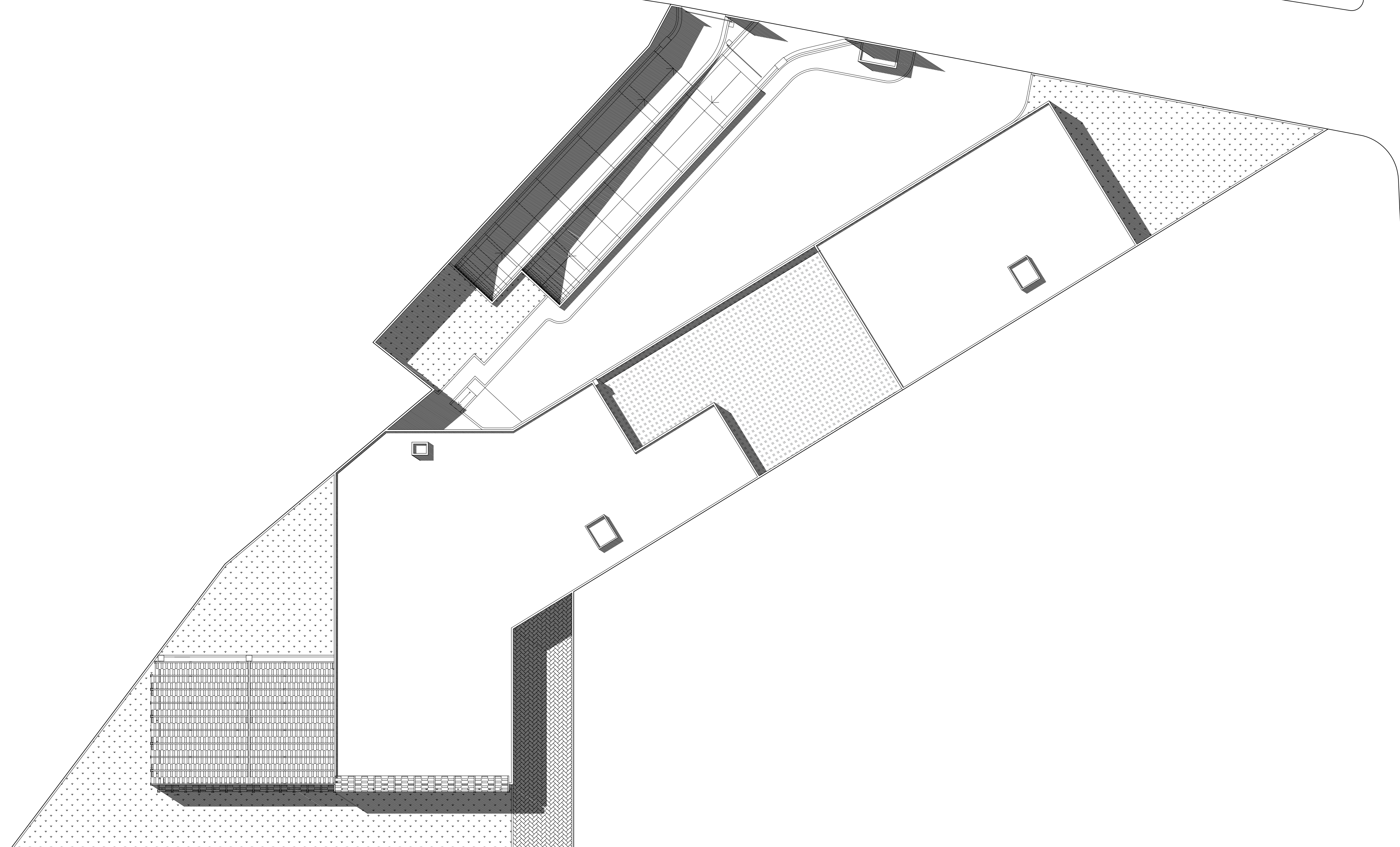

Avenida Insurgentes Sur

CISO

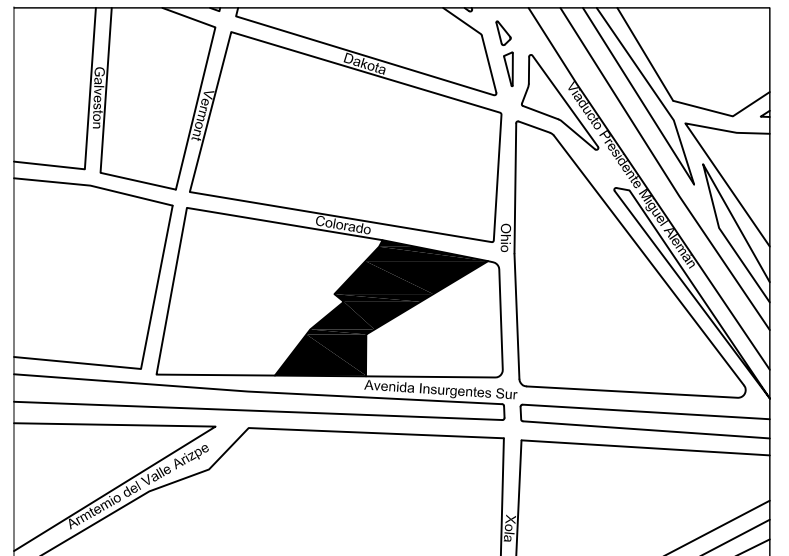

TEMA:
"CENTRO INTEGRAL PARA LA ATENCIÓN
AL SOBREPESO Y LA OBESIDAD"

ASESOR:
RAFAEL RUIZ MARTÍNEZ
TESISTA:
RAÚL RAFAEL ANAYA VERAS
JURADOS:
JOSÉ LUIS JASPEADO ESCALONA
MARIO ERIC VERGARA BALDERAS

LUGAR:
INSURGENTES SUR
#591
COL. NÁPOLES
BENITO JUÁREZ, DF
FECHA:
DICIEMBRE 2015

ESCALA:
1:200



PLANO:
PLANTA DE CONJUNTO

OBSERVACIONES:

CISO

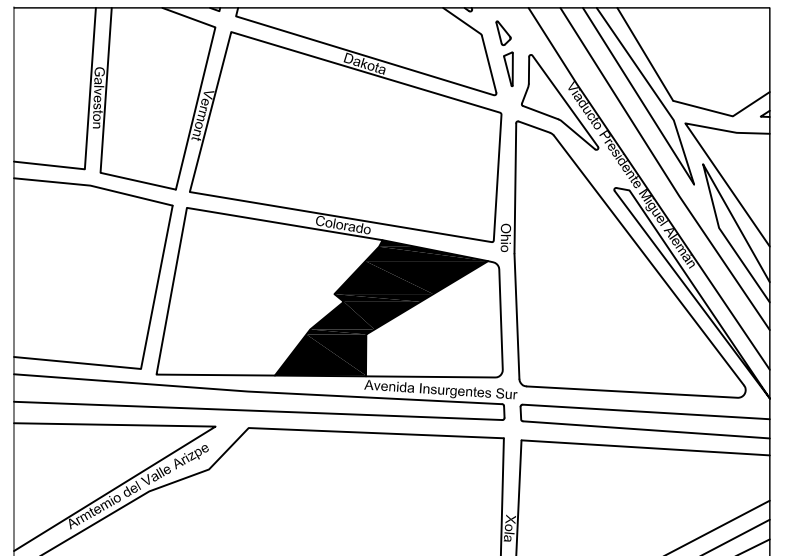

TEMA:
"CENTRO INTEGRAL PARA LA ATENCIÓN
AL SOBREPESO Y LA OBESIDAD"

ASESOR:
RAFAEL RUIZ MARTÍNEZ
TESISTA:
RAÚL RAFAEL ANAYA VERAS
JURADOS:
JOSÉ LUIS JASPEADO ESCALONA
MARIO ERIC VERGARA BALDERAS

LUGAR:
INSURGENTES SUR
#591
COL. NÁPOLES
BENITO JUÁREZ, DF
FECHA:
DICIEMBRE 2015

ESCALA:
1:200



PLANO:
PLANTA BAJA

OBSERVACIONES:

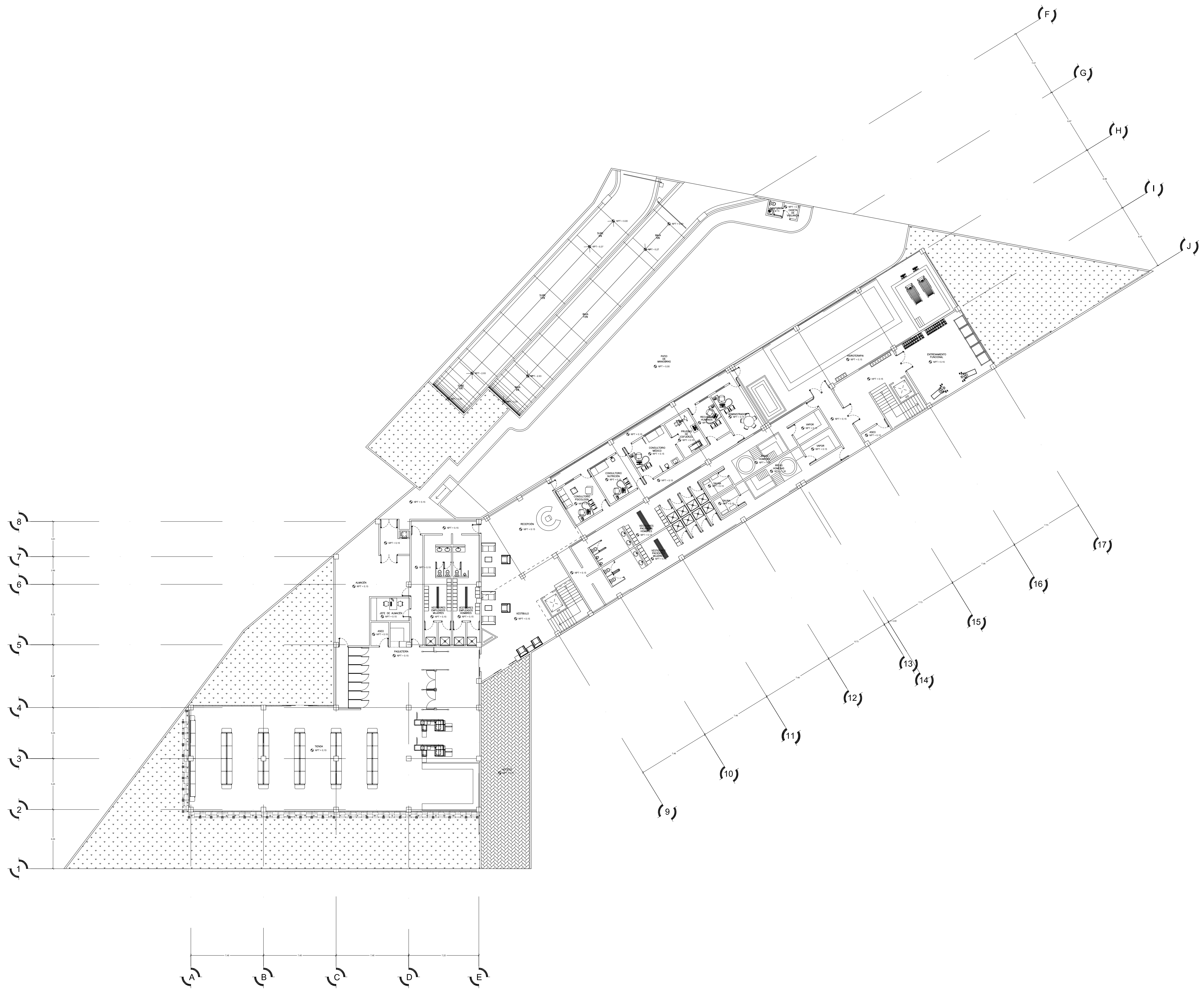

CISO

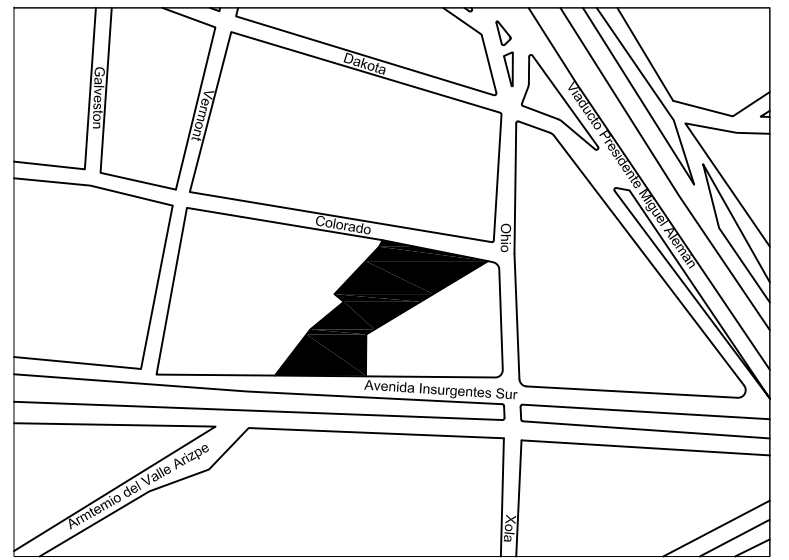

TEMA:
"CENTRO INTEGRAL PARA LA ATENCIÓN
AL SOBREPESO Y LA OBESIDAD"

ASESOR:
RAFAEL RUIZ MARTÍNEZ
TESISTA:
RAÚL RAFAEL ANAYA VERAS
JURADOS:
JOSÉ LUIS JASPEADO ESCALONA
MARIO ERIC VERGARA BALDERAS

LUGAR:
INSURGENTES SUR
#591
COL. NÁPOLES
BENITO JUÁREZ, DF
FECHA:
DICIEMBRE 2015

ESCALA:
1:200



PLANO:
PLANTA PRIMER NIVEL

OBSERVACIONES:

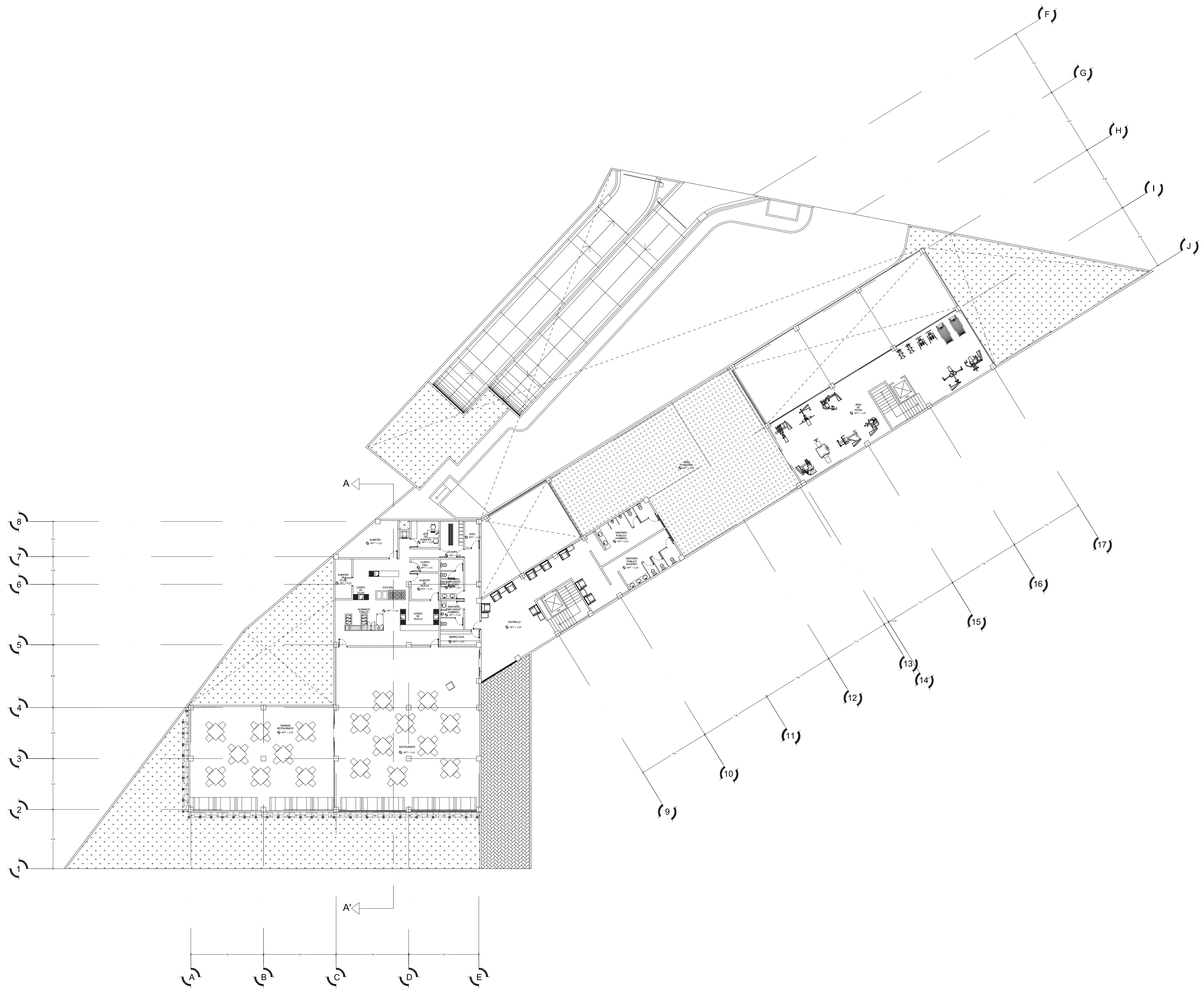

CISO

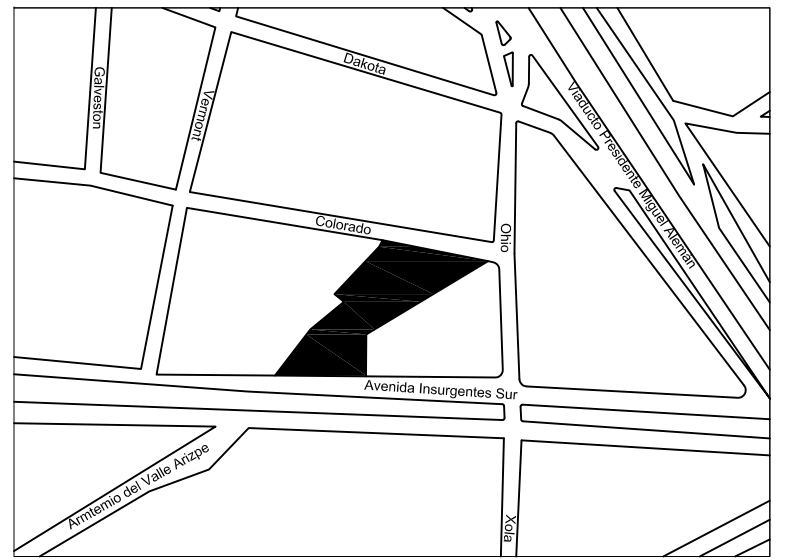

TEMA:
"CENTRO INTEGRAL PARA LA ATENCIÓN
AL SOBREPESO Y LA OBESIDAD"

ASESOR:
RAFAEL RUIZ MARTÍNEZ
TESISTA:
RAÚL RAFAEL ANAYA VERAS
JURADOS:
JOSÉ LUIS JASPEADO ESCALONA
MARIO ERIC VERGARA BALDERAS

LUGAR:
INSURGENTES SUR
#591
COL. NÁPOLES
BENITO JUÁREZ, DF
FECHA:
DICIEMBRE 2015

ESCALA:
1:200



PLANO:
PLANTA ESTACIONAMIENTO
PRIMER NIVEL

OBSERVACIONES:

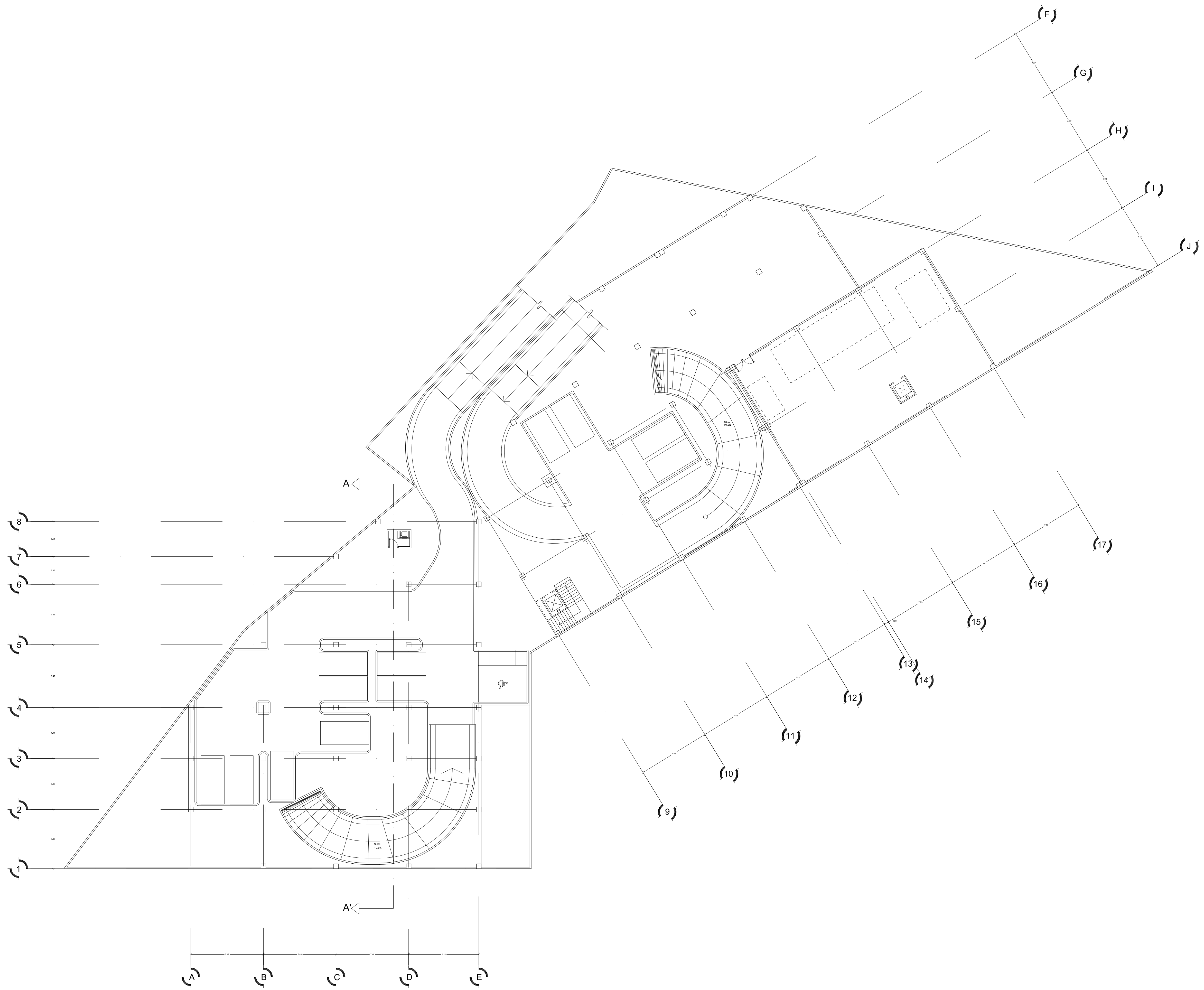

CISO

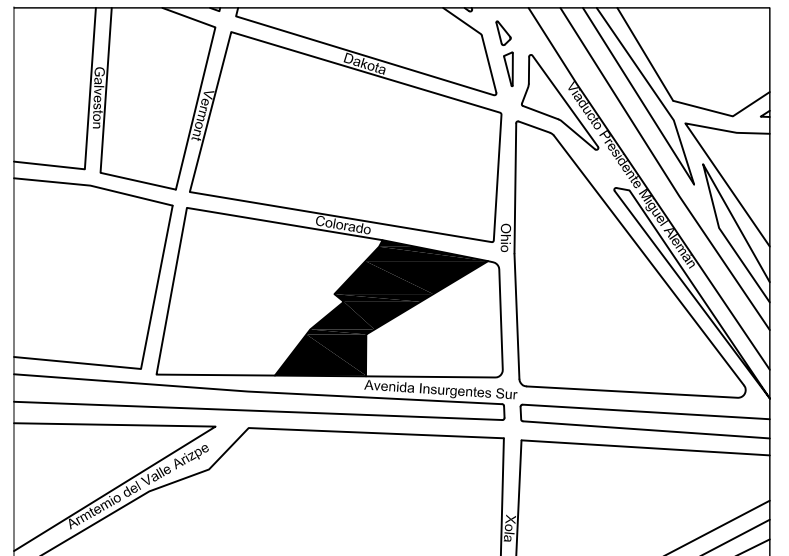

TEMA:
"CENTRO INTEGRAL PARA LA ATENCIÓN
AL SOBREPESO Y LA OBESIDAD"

ASESOR:
RAFAEL RUIZ MARTÍNEZ
TESISTA:
RAÚL RAFAEL ANAYA VERAS
JURADOS:
JOSÉ LUIS JASPEADO ESCALONA
MARIO ERIC VERGARA BALDERAS

LUGAR:
INSURGENTES SUR
#591
COL. NÁPOLES
BENITO JUÁREZ, DF
FECHA:
DICIEMBRE 2015

ESCALA:
1:200



PLANO:
PLANTA ESTACIONAMIENTO
SEGUNDO NIVEL

OBSERVACIONES:

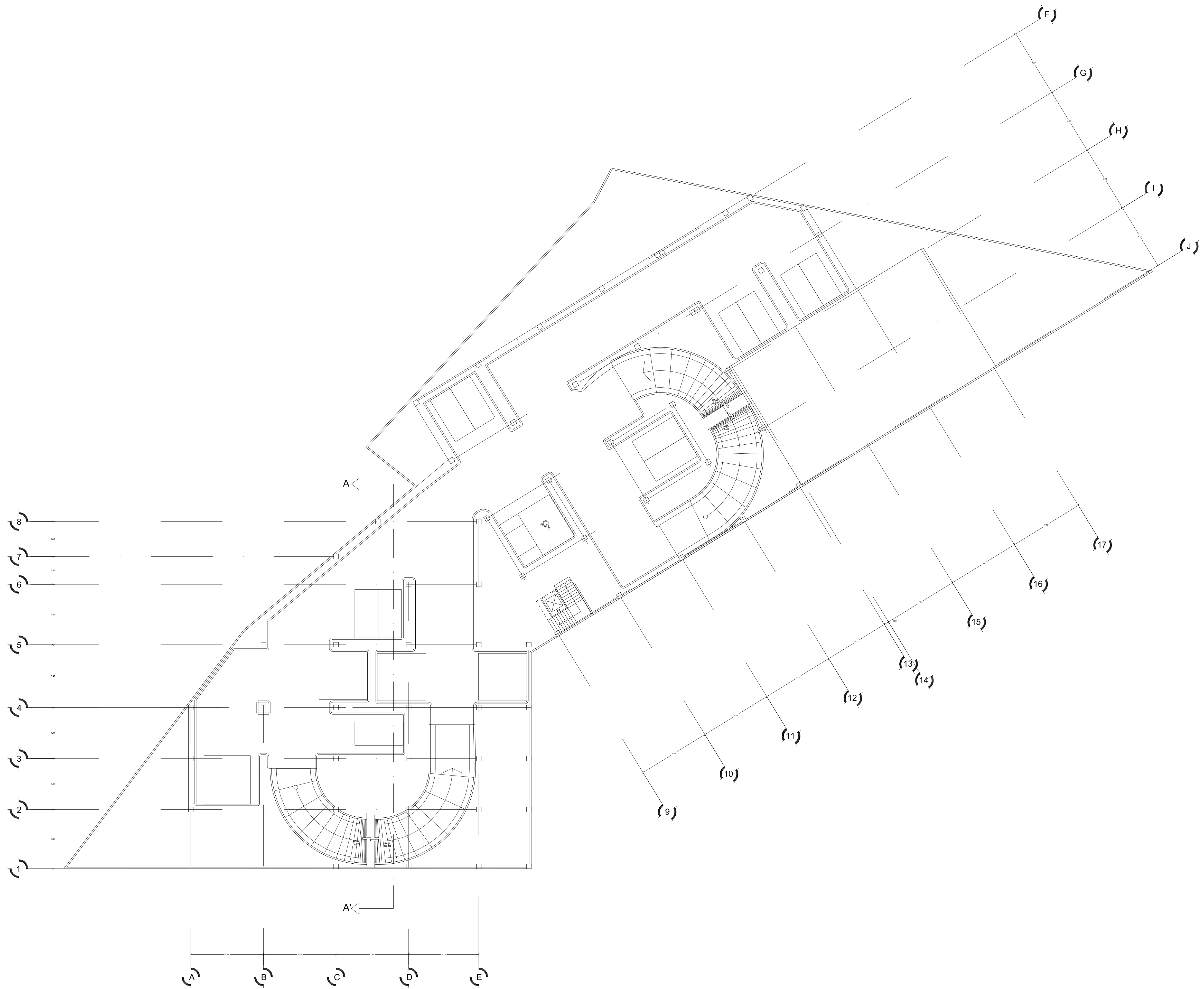

CISO

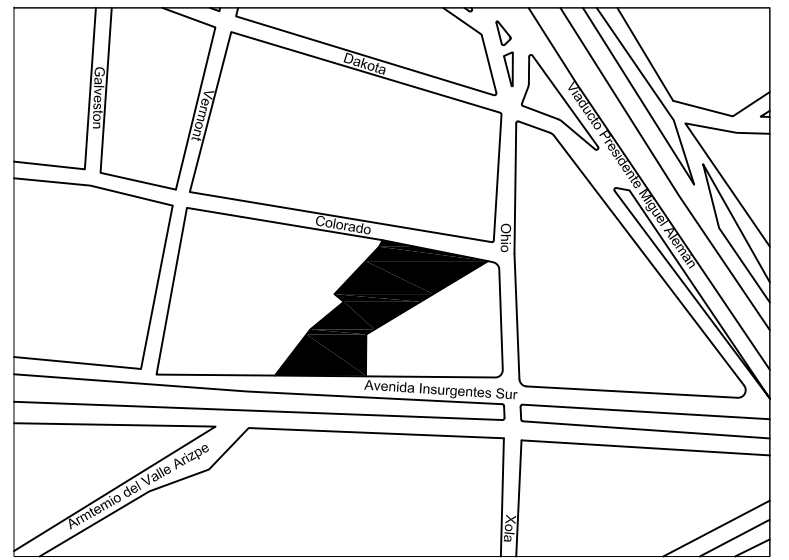

TEMA:
"CENTRO INTEGRAL PARA LA ATENCIÓN
AL SOBREPESO Y LA OBESIDAD"

ASESOR:
RAFAEL RUIZ MARTÍNEZ
TESISTA:
RAÚL RAFAEL ANAYA VERAS
JURADOS:
JOSÉ LUIS JASPEADO ESCALONA
MARIO ERIC VERGARA BALDERAS

LUGAR:
INSURGENTES SUR
#591
COL. NÁPOLES
BENITO JUÁREZ, DF
FECHA:
DICIEMBRE 2015

ESCALA:
1:200



PLANO:
PLANTA ESTACIONAMIENTO
TERCER NIVEL

OBSERVACIONES:

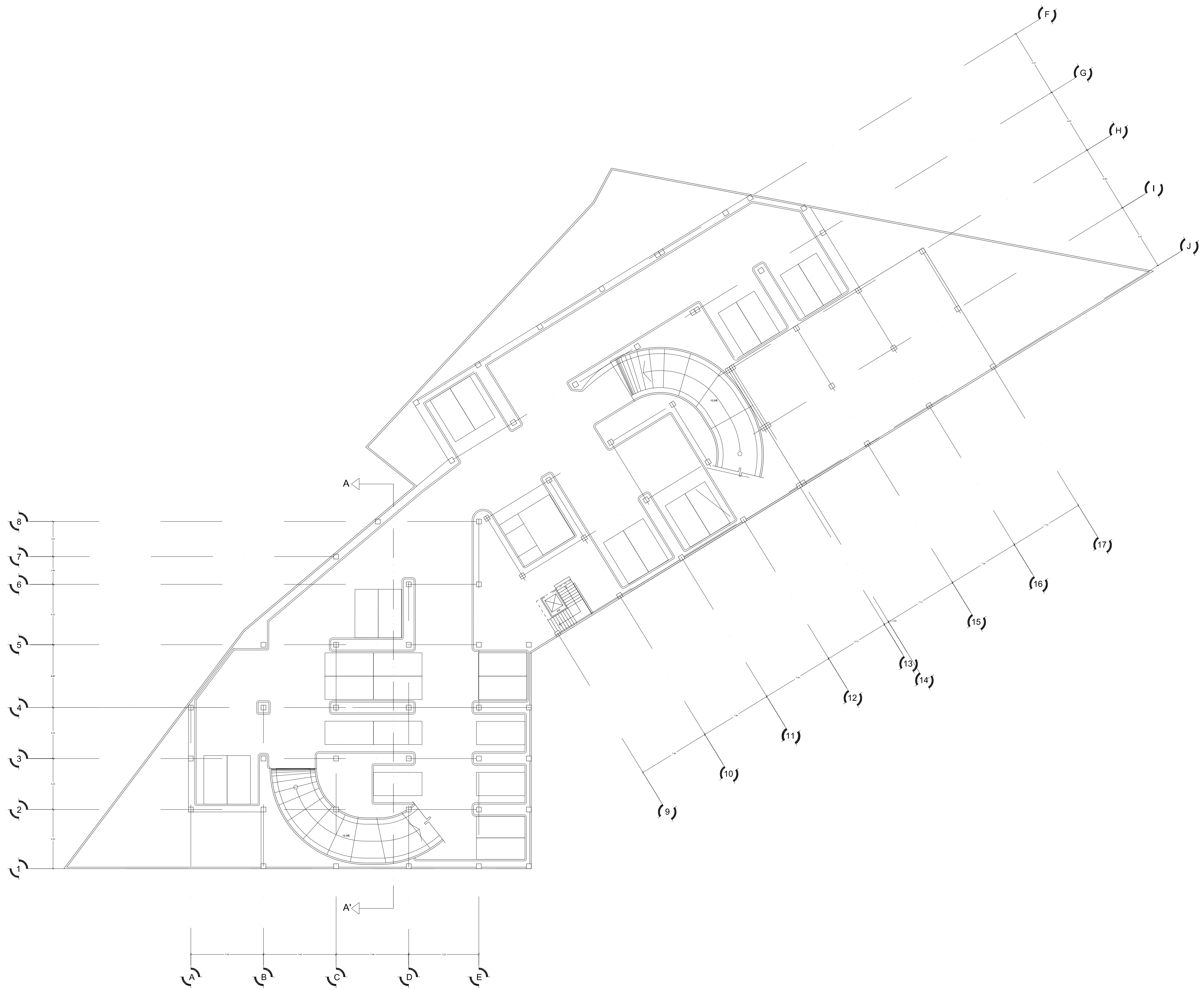

CISO

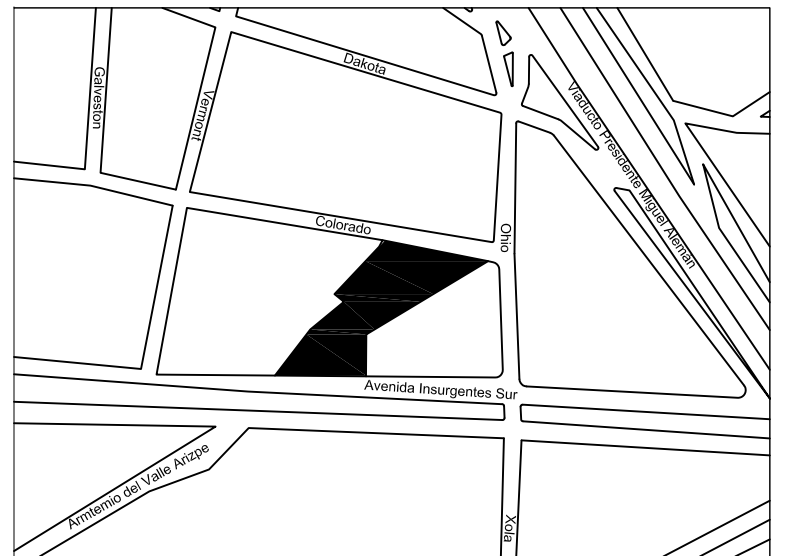

TEMA:
"CENTRO INTEGRAL PARA LA ATENCIÓN
AL SOBREPESO Y LA OBESIDAD"

ASESOR:
RAFAEL RUIZ MARTÍNEZ
TESISTA:
RAÚL RAFAEL ANAYA VERAS
JURADOS:
JOSÉ LUIS JASPEADO ESCALONA
MARIO ERIC VERGARA BALDERAS

LUGAR:
INSURGENTES SUR
#591
COL. NÁPOLES
BENITO JUÁREZ, DF
FECHA:
DICIEMBRE 2015

ESCALA:
1:200



PLANO:
PLANTA DE AZOTEA

OBSERVACIONES:

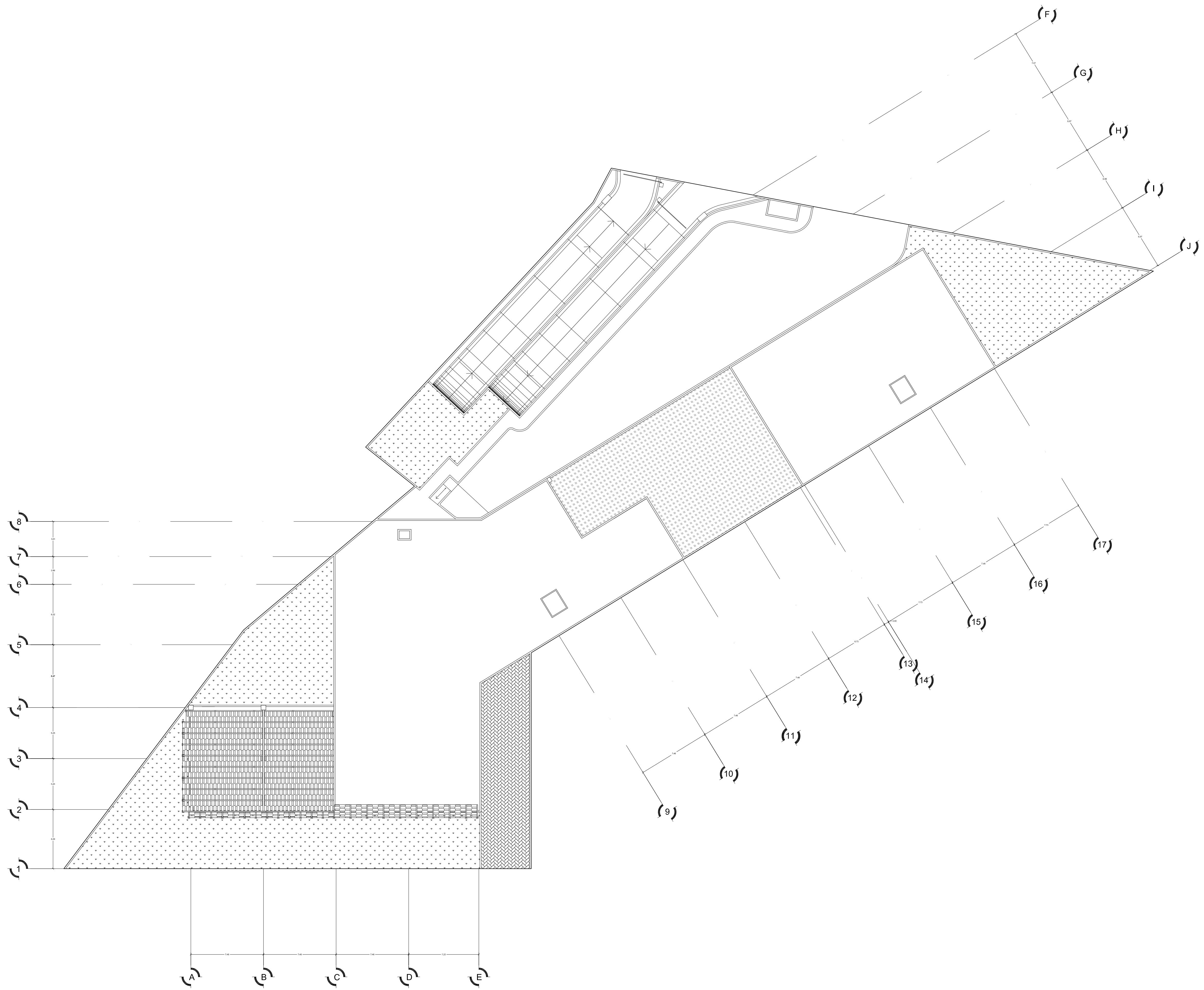

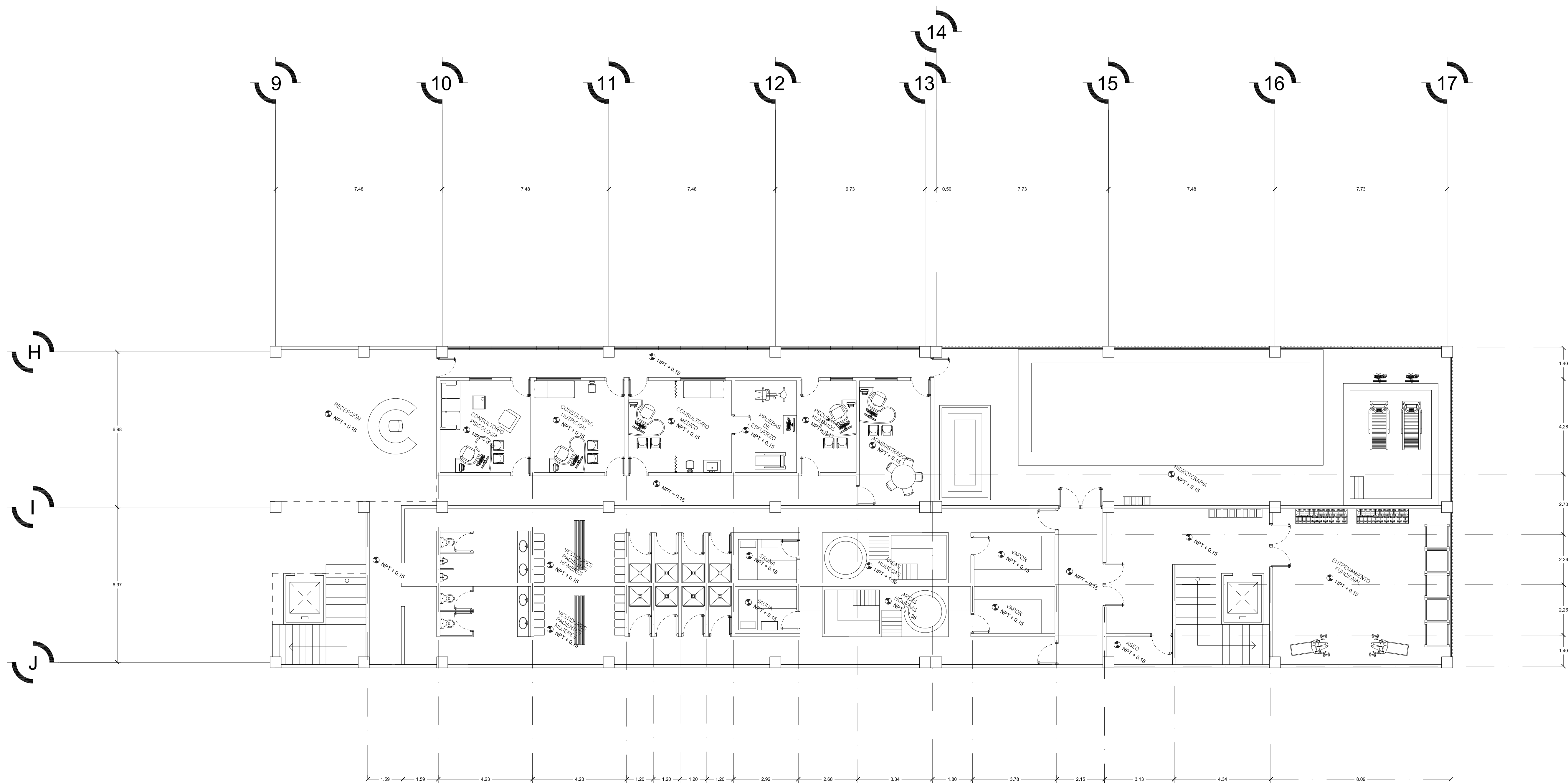

CISO

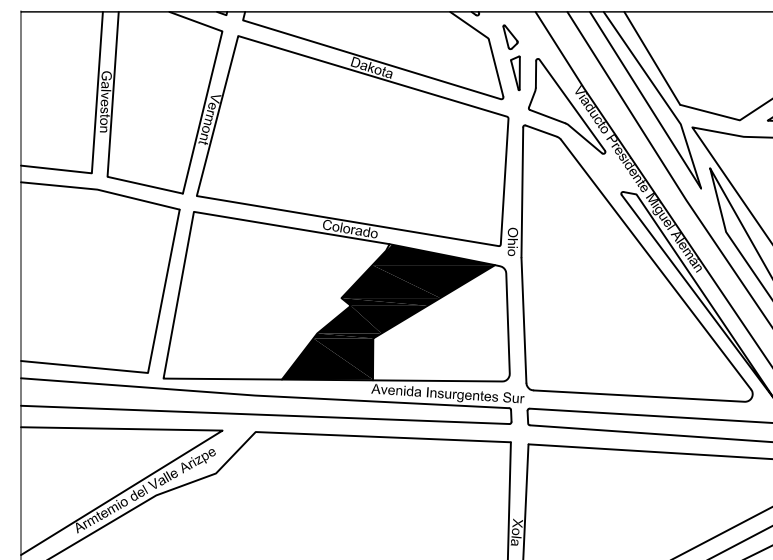

TEMA:
"CENTRO INTEGRAL PARA LA ATENCIÓN
AL SOBREPESO Y LA OBESIDAD"

ASESOR:
RAFAEL RUIZ MARTÍNEZ
TESISTA:
RAÚL RAFAEL ANAYA VERAS
JURADOS:
JOSÉ LUIS JASPEADO ESCALONA
MARIO ERIC VERGARA BALDERAS

LUGAR:
INSURGENTES SUR
#591
COL. NÁPOLES
BENITO JUÁREZ, DF
FECHA:
DICIEMBRE 2015

ESCALA:
1:100



PLANO:
PLANTA CONSULTORIOS
Y GIMNASIO

OBSERVACIONES:

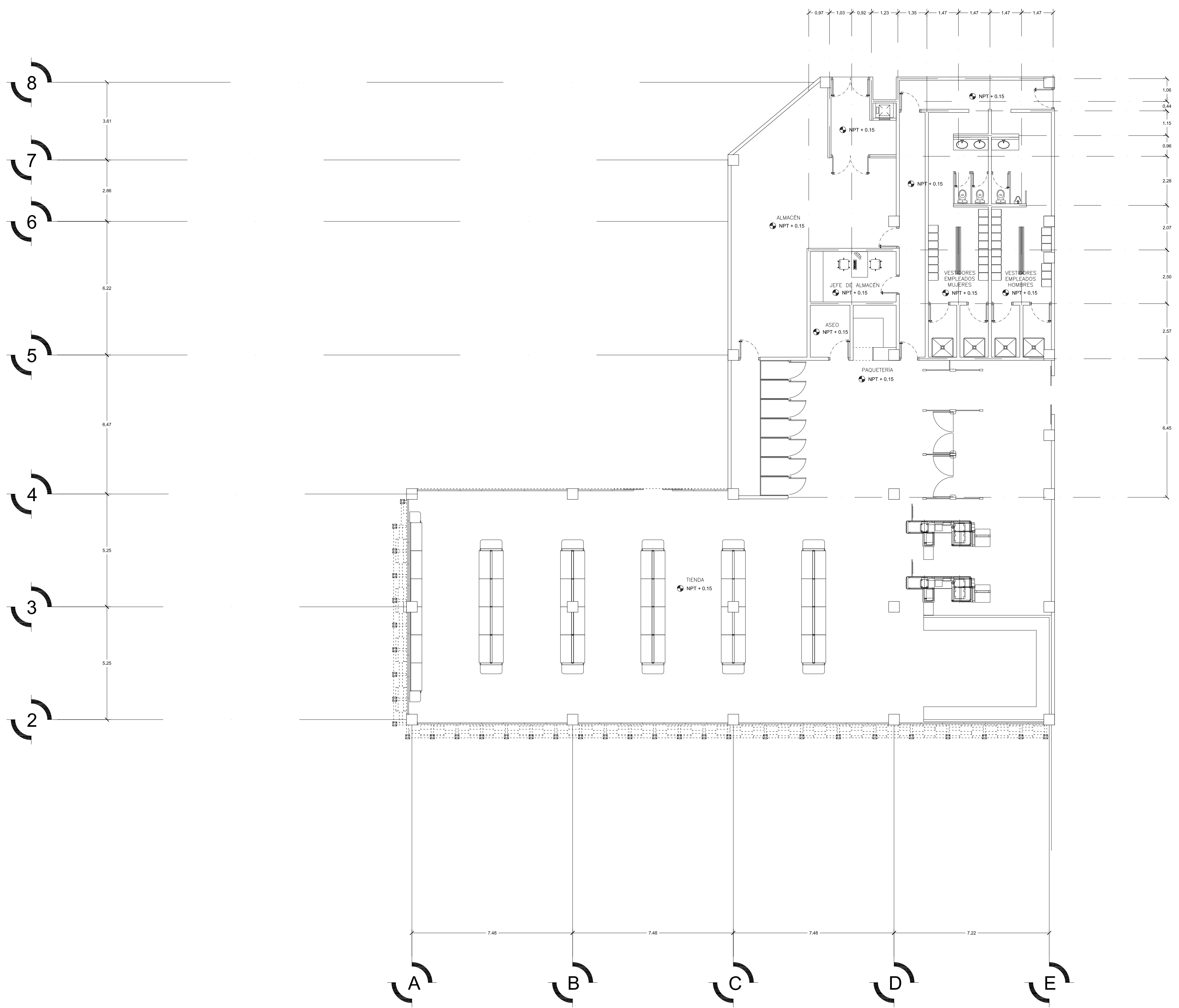

CISO

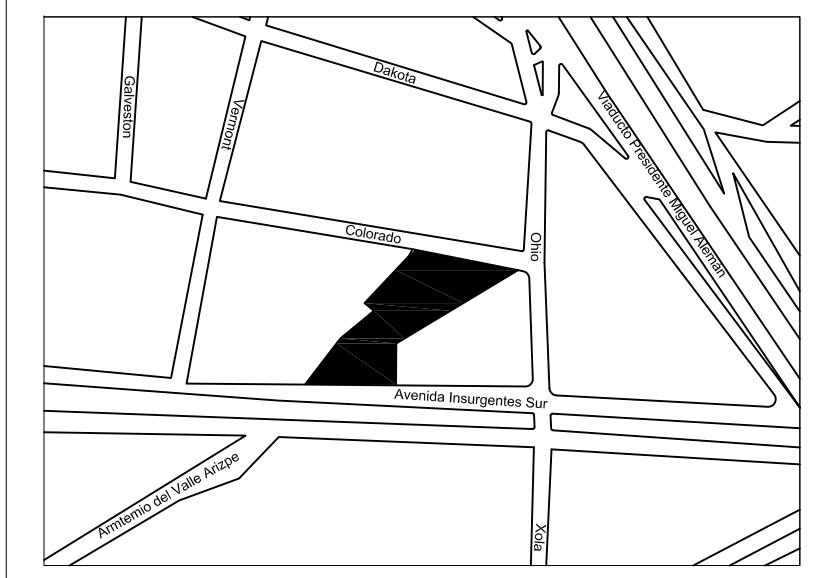

TEMA:
**"CENTRO INTEGRAL PARA LA ATENCIÓN
 AL SOBREPESO Y LA OBESIDAD"**

ASESOR:
 RAFAEL RUIZ MARTÍNEZ
 TESISISTA:
 RAÚL RAFAEL ANAYA VERAS
 JURADOS:
 JOSÉ LUIS JASPEADO ESCALONA
 MARIO ERIC VERGARA BALDERAS

LUGAR: INSURGENTES SUR #591 COL. NÁPOLES BENITO JUÁREZ, DF FECHA: DICIEMBRE 2015	ESCALA: 1:100 
--	---

PLANO:
PLANTA TIENDA

OBSERVACIONES:

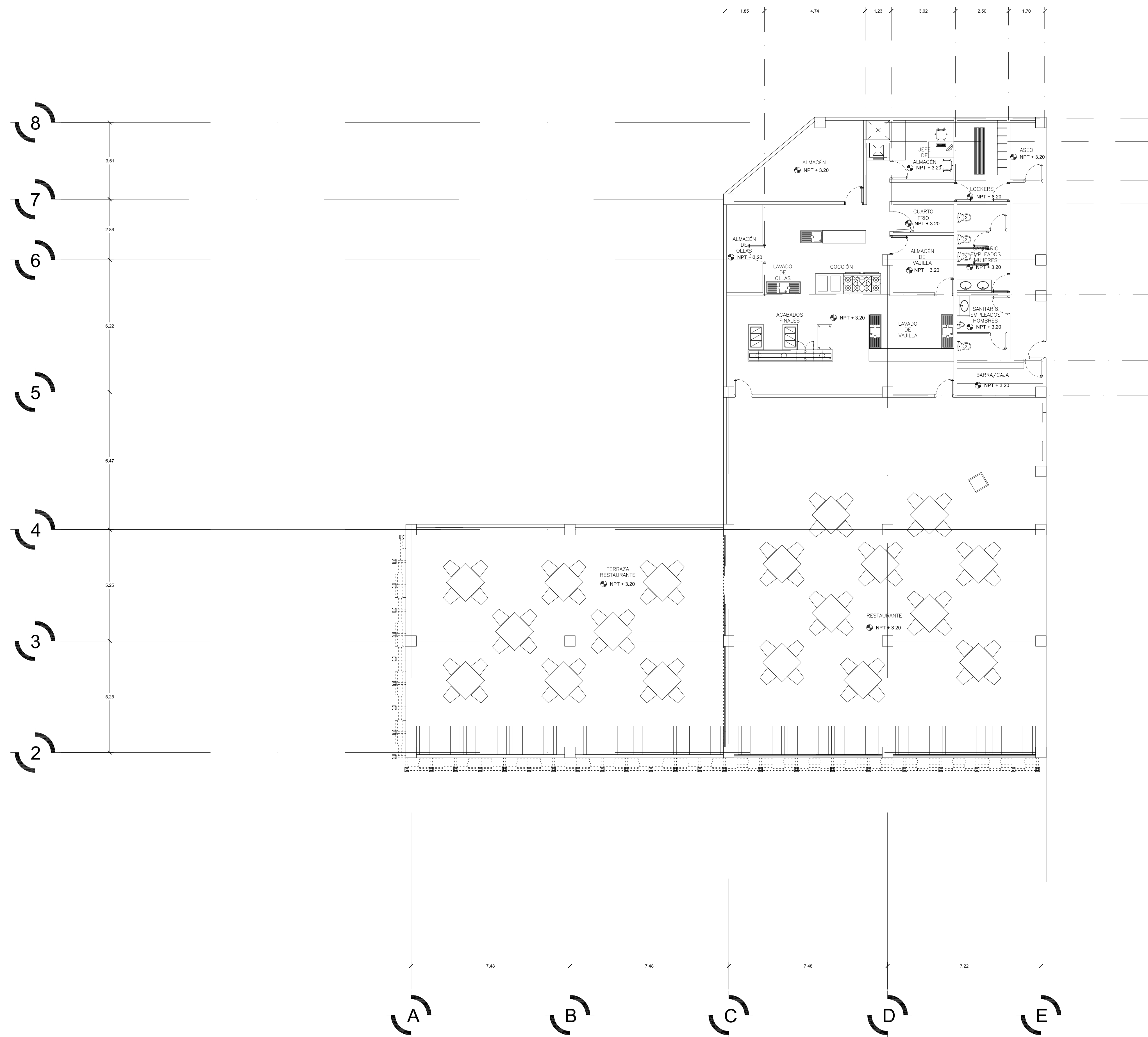

CISO

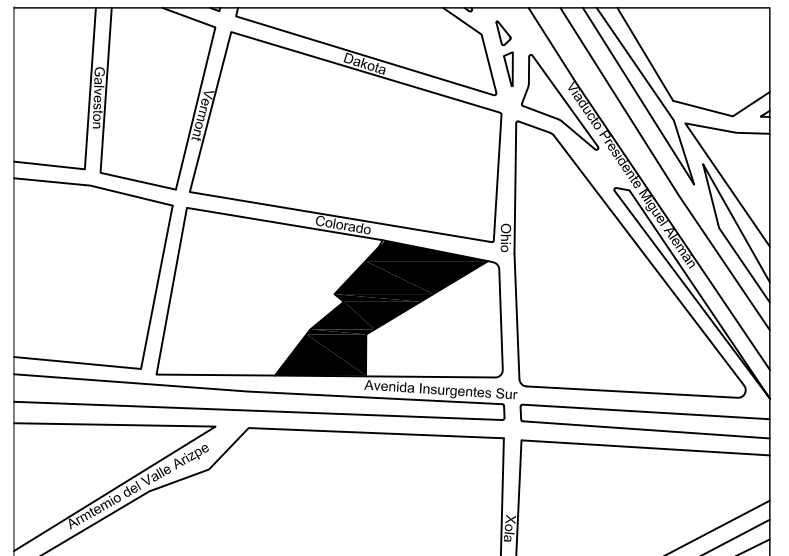

TEMA:
"CENTRO INTEGRAL PARA LA ATENCIÓN
AL SOBREPESO Y LA OBESIDAD"

ASESOR:
RAFAEL RUIZ MARTÍNEZ
TESISTA:
RAÚL RAFAEL ANAYA VERAS
JURADOS:
JOSÉ LUIS JASPEADO ESCALONA
MARIO ERIC VERGARA BALDERAS

LUGAR:
INSURGENTES SUR
#591
COL. NÁPOLES
BENITO JUÁREZ, DF
FECHA:
DICIEMBRE 2015

ESCALA:
1:100



PLANO:
PLANTA RESTAURANTE

OBSERVACIONES:

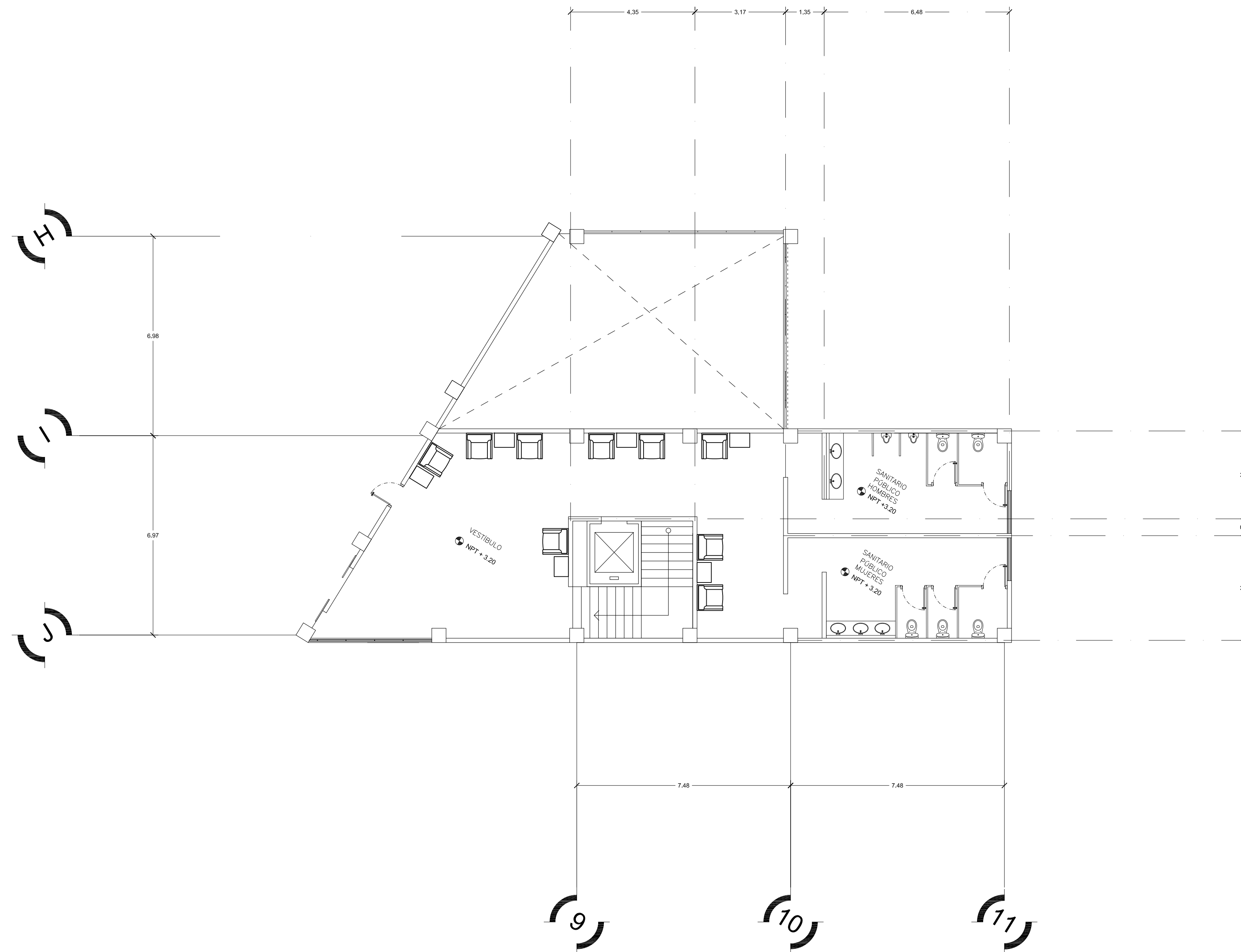

CISO

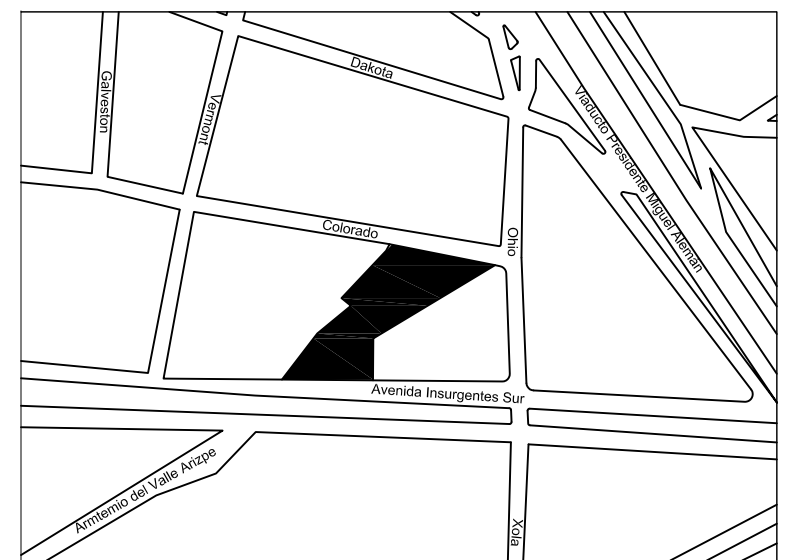

TEMA:
"CENTRO INTEGRAL PARA LA ATENCIÓN
AL SOBREPESO Y LA OBESIDAD"

ASESOR:
RAFAEL RUIZ MARTÍNEZ
TESISTA:
RAÚL RAFAEL ANAYA VERAS
JURADOS:
JOSÉ LUIS JASPEADO ESCALONA
MARIO ERIC VERGARA BALDERAS

LUGAR:
INSURGENTES SUR
#591
COL. NÁPOLES
BENITO JUÁREZ, DF
FECHA:
DICIEMBRE 2015

ESCALA:
1:100



PLANO:
PLANTA VESTÍBULO Y
SANITARIOS RESTAURANTE

OBSERVACIONES:

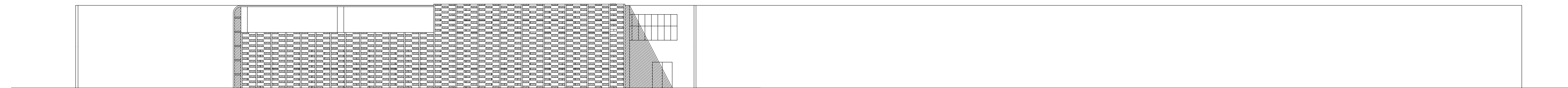

FACHADA ESTE

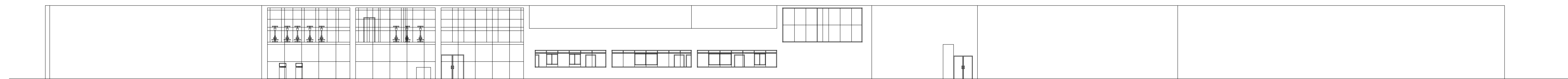

FACHADA OESTE

CISO

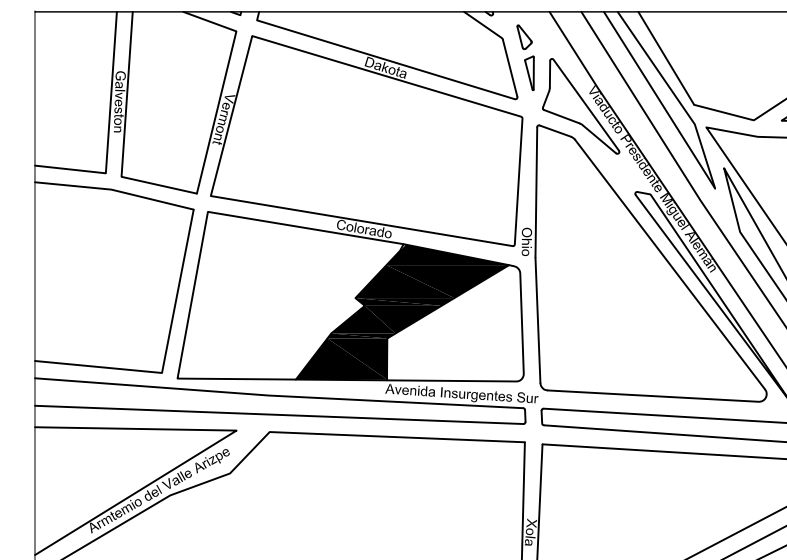

TEMA:
"CENTRO INTEGRAL PARA LA ATENCIÓN
AL SOBREPESO Y LA OBESIDAD"

ASESOR:
RAFAEL RUIZ MARTÍNEZ
TESISTA:
RAÚL RAFAEL ANAYA VERAS
JURADOS:
JOSÉ LUIS JASPEADO ESCALONA
MARIO ERIC VERGARA BALDERAS

LUGAR:
INSURGENTES SUR
#591
COL. NÁPOLES
BENITO JUÁREZ, DF
FECHA:
DICIEMBRE 2015

ESCALA:
1:200



PLANO:
FACHADAS

OBSERVACIONES:

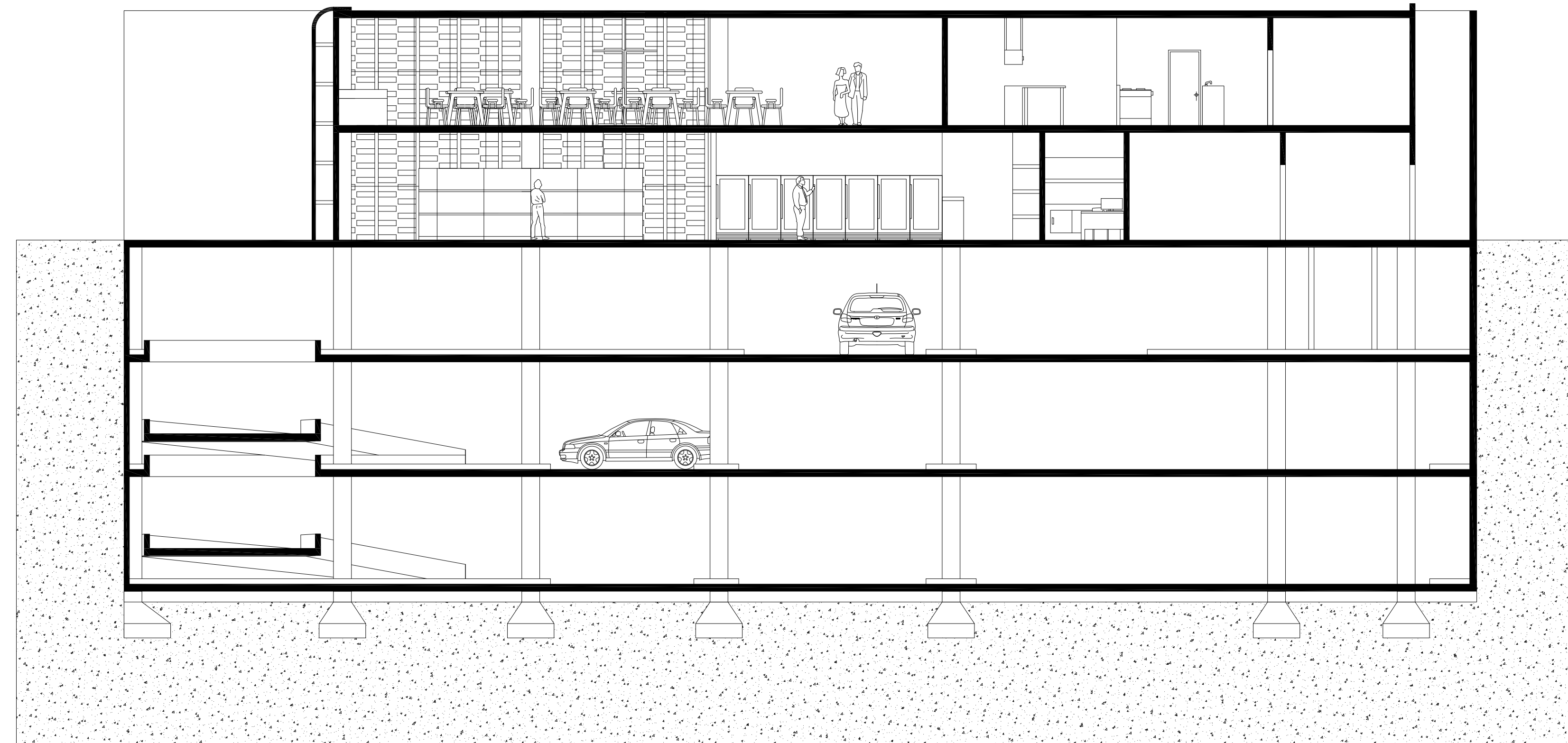

CORTE A-A'

CISO

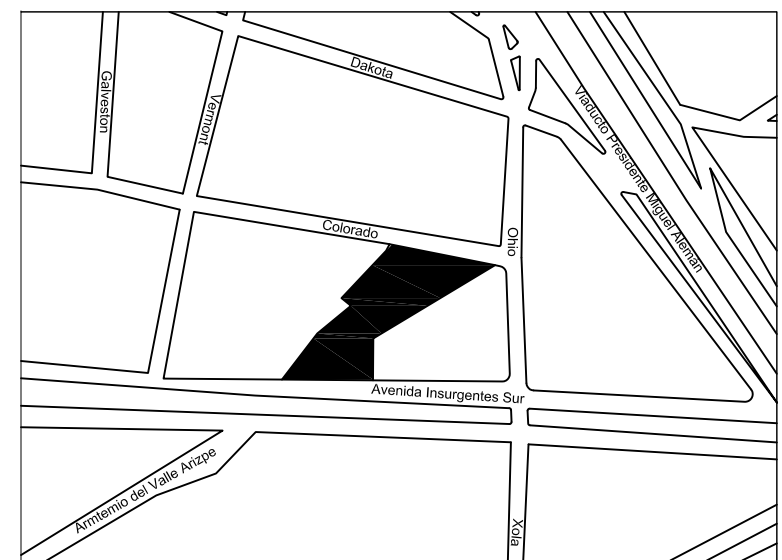

TEMA:
"CENTRO INTEGRAL PARA LA ATENCIÓN
AL SOBREPESO Y LA OBESIDAD"

ASESOR:
RAFAEL RUIZ MARTÍNEZ
TESISTA:
RAÚL RAFAEL ANAYA VERAS
JURADOS:
JOSÉ LUIS JASPEADO ESCALONA
MARIO ERIC VERGARA BALDERAS

LUGAR: INSURGENTES SUR #591 COL. NÁPOLES BENITO JUÁREZ, DF FECHA: DICIEMBRE 2015	ESCALA: 1:100 
--	---

PLANO:
CORTE

OBSERVACIONES:

CISO

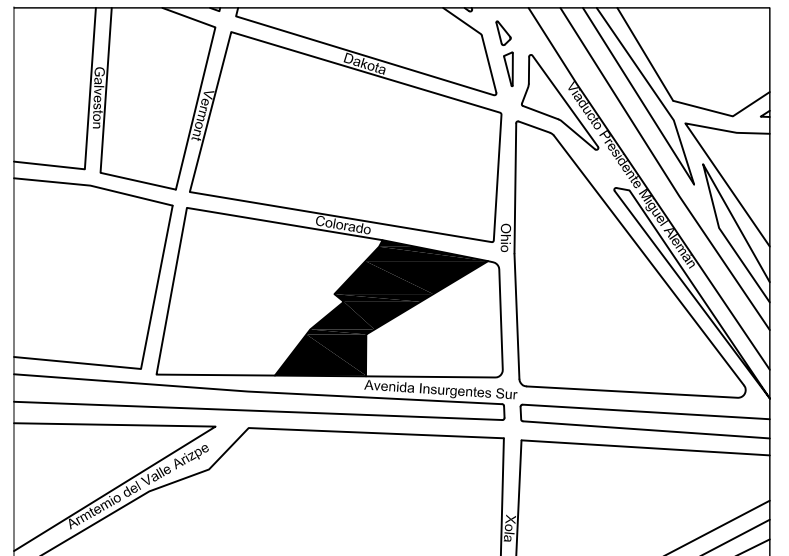

TEMA:
"CENTRO INTEGRAL PARA LA ATENCIÓN
AL SOBREPESO Y LA OBESIDAD"

ASESOR:
RAFAEL RUIZ MARTÍNEZ
TESISTA:
RAÚL RAFAEL ANAYA VERAS
JURADOS:
JOSÉ LUIS JASPEADO ESCALONA
MARIO ERIC VERGARA BALDERAS

LUGAR:
INSURGENTES SUR
#591
COL. NÁPOLES
BENITO JUÁREZ, DF
FECHA:
DICIEMBRE 2015

ESCALA:
1:200



PLANO:
PLANTA DE CIMENTACIÓN

OBSERVACIONES:

