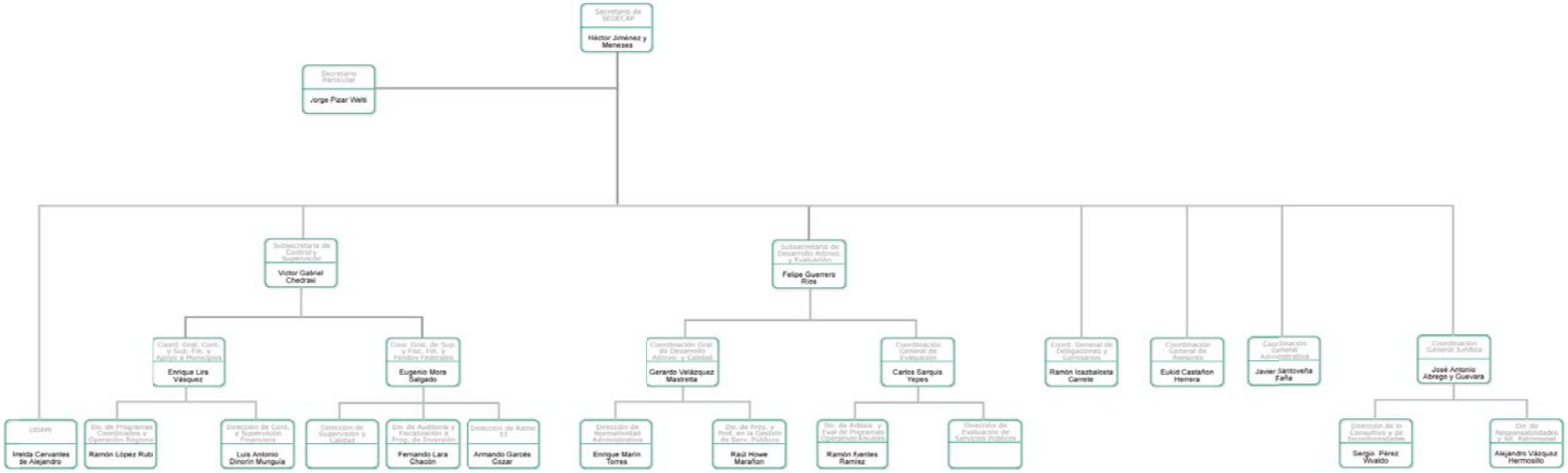
Secretario de SEDECAP
Héctor Jiménez y Meneses
Secretario Particular
Jorge Pizar Weill
Subsecretaría de Control y Supervisión
Víctor Gabriel Chedraui
Subsecretaría de Desarrollo Admvo. y Evaluación
Felipe Guerrero Ríos
Coord. General de Delegaciones y Comisarías
Ramón Izazbaiseta Carrete
Coordinación General de Asesores
Eukid Castañon Herrera
Coordinación General Administrativa
Javier Santoveña Faña
Coordinación General Jurídica
José Antonio Abrego y Guevara
Coord. Gral. Cont. y Sup. Fin. y Apoyo a Municipios
Enrique Lira Vásquez
Coor. Gral. de Sup. y Fisc. Fin. y Fondos Federales
Eugenio Mora Salgado
Coordinación Gral. de Desarrollo Admvo. y Calidad
Gerardo Velázquez Mastretta
Coordinación General de Evaluación
Carlos Sarquis Yepes
UDAPS
Imelda Cervantes de Alejandro
Div. de Programas Coordinadles y Operación Regional
Ramón López Rubi
Dirección de Cont. y Supervisión Financiera
Luis Antonio Dinorín Munguía
Dirección de Supervisión y Calidad
Div. de Auditoría y Fiscalización a Prog. de Inversión
Fernando Lara Chacón
Dirección de Ramo 33
Armando Garcés Cozar
Dirección de Normatividad Administrativa
Enrique Marín Torres
Div. de Proy. y Prof. en la Gestión de Serv. Públicos
Raúl Howe Marañón
Div. de Análisis y Eval de Programas Operativos Públicos
Ramón Fuentes Ramírez
Dirección de Evaluación de Servicios Públicos
Dirección de lo Consultivo y de Responsabilidades
Sergio Pérez Rivaldo
Dir. de Responsabilidades y Lo Administrativo
Alejandro Vázquez Hermosillo